

み

よし

三秋

9

長月

人と人、地域と人を結ぶ情報誌
| 2017.9.10 No.162

祝
みらさか土地区画整理事業竣工並びに
みらさか平和大橋開通式



祝 文部科学大臣杯
小・中学校将棋団体戦
全国大会優勝おめでとうございます！

三次市立十日市中学校チーム

くまがい まさひこ
熊谷 政彦さん (2年)
くにひろ ともしき
國廣 友基さん (1年) きたがわ あきひろ
北川 陽大さん (1年)

8月8日(火)に東京都で開催された「文部科学大臣杯第13回小・中学校将棋団体戦」で、広島県代表の三次市立十日市中学校が優勝しました。

大会は三人一組による団体戦で、6月に県代表となり、7月25日(火)に大阪府で行われた西日本大会を勝ち抜き、決勝大会進出を決めていました。

決勝では2連覇を狙う私立光泉中(滋賀県)を破り、初優勝を決めました。



増田市長に優勝を報告された左から北川さん、國廣さん、熊谷さん

祝 全国大会出場
おめでとうございます

開星高校(島根県)

すぎもと りょう
杉本 涼さん (2年) 君田中学校出身

兵庫県で開催された第99回全国高等学校野球選手権大会(8月8日~23日)に出場されました。8月10日(木)の花咲徳栄高等学校(埼玉県)との試合で、2番ショートで先発出場。試合は0対9で敗れましたが、杉本さんは3安打、1盗塁の活躍でした。また、地元の君田町からも多くの人が甲子園に応援に駆けつけました。

※観光スポーツ交流課では、世界・全国大会へ出場される方の情報をお待ちしています。☎0824-62-6553



今月の表紙

みらさか平和大橋開通式

8月11日(金・祝)、みらさか平和大橋の開通式を行い、国道184号線と三良坂駅を直線で結ぶ橋の完成を祝いました。表紙の写真は、三良坂保育所の園児と保護者を先頭に、市民や関係者約300人が参加して行われた渡り初めを写した1枚。上の写真は、橋の中央で風船飛ばしを行った時の1枚。色とりどりの風船が青空に舞い上がっていき、真新しい橋の上は、風船の行方を見つめる人たちの笑顔と歓声に包まれました。

※10ページに関連記事を掲載しています。

もくじ

CONTENTS

- 02 PICK UP
 - ▶全国大会優勝・出場おめでとうございます
 - ▶「メキシコオリンピックチーム(陸上・野球)」の事前合宿地として決定!
 - ▶ヘルプカードとヘルプマークについて
 - ▶女性のための起業・事業ステップアップセミナー2017
 - ▶投票区・投票所を再編します!
 - ▶募集中!「花の里みよし」推進事業
 - ▶平成29年度 地域づくり懇談会(10月分)
 - ▶総合防災訓練を実施します!
- 08 みよしで暮らそう!
市長コラム「私のメッセージ」
- 09 みよしもののけものがたり
- 10 みよしスペシャルトピックス
- 12 すこやか情報
- 17 エコでいこう!
- 18 子育て応援隊
- 19 インフォメーション
- 25 きりこちゃんオススメ!おでかけガイド
- 28 各種相談
- 30 スポーツ大好き!
- 31 図書館ニュース・人口ほか
- 32 三次市民サンフレッチェ広島応援隊バスツアー





「メキシコオリンピックチーム（陸上・野球）」の事前合宿地として決定！

2020年開催の東京オリンピックに向けて、メキシコオリンピックチームの「陸上」と「野球」の選手団が、本市で事前合宿を実施することに決定しました。

この決定を受けて、8月30日（水）に、市内の関係機関・団体で構成する2020年東京オリンピック・パラリンピック事前合宿誘致三次市実行委員会が、市役所東館に懸垂幕を設置するセレモニーを行いました。

問 2020年東京オリンピック・パラリンピック事前合宿誘致
三次市実行委員会（事務局：政策部特命担当）
☎0824-62-6408 FAX0824-62-6137



懸垂幕の前で事前合宿地決定を報告する増田市長



ヘルプカードとヘルプマークについて

●ヘルプカードについて

〈表面〉

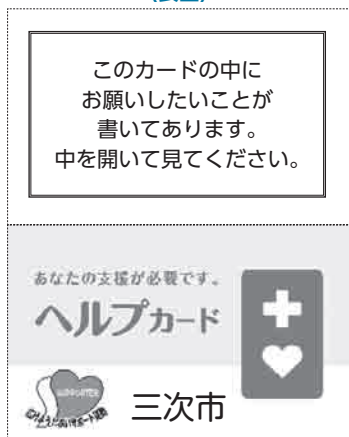

〈裏面〉

氏名				(男・女)
住所				
生年月日	年	月	日	血液型(型)
緊急連絡先	-	-		Rh + -
障害名・病名等	-	-		()
かかりつけ医療機関				
住	-	-		主治医
解・援助・配慮等をお願いしたいこと				

ヘルプカードは、東京都が作成した障害のある方などが災害や緊急時、また、日常生活で困ったときなどに、緊急連絡先や必要な支援内容などを記載するカードです。このヘルプカードの東京都標準様式を参考として、名刺大・折りたたみ式の三次市版「ヘルプカード」を作成しました。

- **入手方法** 利用を希望される場合は、市のホームページからダウンロードし、印刷してください。

●ヘルプマークについて



ヘルプマークは、義足や人工関節を使用している方、内部障害や難病の方など、配慮や援助を必要としていることが外見からは分からない方が、周囲に配慮を必要としていることを知らせることにより援助が得やすくなるマークとして東京都が作成したマークです。

※著作権は東京都に帰属し、商標登録がされています。

- ストラップによりカバンなどに装着して使用することができます。
- 付属のシールに、名前、連絡先、必要とする支援などを記載し、片面に貼り付けることができます。
- このマークを見かけたら、配慮や手助けをお願いします。

問 社会福祉課障害者福祉係 ☎0824-65-2051 FAX0824-62-6285



平成29年度三次市女性活躍推進事業 ～あなたの夢をカタチにする～ 女性のための起業・事業 ステップアップセミナー2017



自分の「好き」を仕事にできるのが起業の魅力。「起業したけれど、もう一歩ステップアップしたい!」「特技を生かして起業したい」そんな女性のためのセミナーです。

- 対象 次のいずれかを満たす方
 - ・起業しているまたは1年以内に起業予定の市内在住の女性
 - ・三次市内で起業している市外在住の女性
- 定員 各回15人
- ところ 市役所本館6階会議室
- 受講費 無料
- 申込方法 電話、FAX、メール等で、次の事項をお申し込みください。申込者には受講票が送付されます。

申込時の必要事項

- 名前(ふりがな) ■年齢 ■住所 ■電話番号(携帯電話) ■FAX番号 ■メールアドレス
- 現在の職業 ■起業予定の職種や業種 ■起業予定(起業済・年 月頃起業予定)
- 質問事項 ■託児希望(希望する場合は、人数・お子さんの名前、年齢)

※第1回受講希望者は、以下の項目もお知らせください。

- 撮影したい物
- 普段使っている機器(コンパクトデジタルカメラ、スマートフォン、一眼レフカメラ、その他())

- 申込先 (株)ソアラサービス ※この事業は、三次市が(株)ソアラサービスへ委託しています。
〒730-0803 広島市中区広瀬北町3-11和光広瀬ビル ソアラビジネスポート4F
☎082-532-5662 FAX082-532-5663 メール info@soa-r.net
(電話受付：平日10時～18時)

【日程・内容】※連続して参加する必要はありません。

第1回「身近なもので上手く写真を撮るコツ」

コンパクトデジタルカメラとスマートフォンでの写真の撮り方のコツ、身近なものを使って上手く撮るコツなどを学びます。

- とき 11月1日(水) 19時～21時
- 講師 UMUKA 代表 上内 かなえさん(フォトグラファー・エディター)
- 申込期限 10月25日(水)

※持参物：普段使っているデジカメやスマートフォン

第2回「目立つポップ・売れるチラシの作り方」

「どんなチラシをつくれればいいのか? どんなポップが目をはくのか?」ちょっとしたコツで劇的に印象が変化するノウハウなどを学びます。

- とき 11月15日(水) 19時～21時
- 講師 松浦デザイン事務所 代表 松浦 はつみさん(グラフィックデザイナー)
- 申込期限 11月8日(水)

第3回「運氣と印象を上げる美ビジネスメイク」

ビジネスメイクや職種にあったメイク方法など、ワークを交えながら学びます。

- とき 11月29日(水) 19時～21時
- 講師 京美容療法サロン オーナーセラピスト みかみ 京さん(美容アドバイザー)
- 申込期限 11月22日(水)

※持参物：卓上鏡・普段使っている化粧品(ファンデーション、口紅など)

◆この事業は、三次市が株式会社ソアラサービスへ委託しています。

☎ 女性活躍支援課女性活躍支援係 ☎0824-62-6247 FAX0824-62-6300





投票区・投票所を再編します!

その2



◆投票所入場券で投票所の確認を!

三次市選挙管理委員会では、平成29年11月12日(日)執行予定の広島県知事選挙から、これまでの95箇所投票所を78箇所に再編します。

一部の地区では、投票所が変更になりますので、入場券が届いたら必ず投票所をご確認ください。

郵便はがき
*** - ****

見本

〇〇 〇〇 様

投票所入場券

選挙名	広島県知事選挙				
投票区	**	ページ	**	番号	**
到着番号				名簿対照	
選挙人氏名	〇〇 〇〇		性別	○	
投票所	〇〇〇〇〇〇〇〇〇〇				
投票日時	平成29年11月12日 午前*:** から 午後*:** まで				
*** *****					
※必ず裏面をご覧ください。					

投票日当日は、入場券に記載されている投票所
しか投票が出来ないこと
となっておりますのでご注
意ください。

※投票日当日や期日前投票には
入場券をご持参ください。

ここを確認してね



◆期日前投票のお知らせ

投票日の当日、用事などで投票所へ行くことができない場合、事前に投票ができます。

期日前投票のできる期間・場所

期日前投票所	期 間	場 所	時 間
市役所本庁	10月27日(金)～11月11日(土)	本館1階ロビー	8時30分～20時
市役所各支所	11月4日(土)～11月11日(土)	各支所内	

※この期間中は、いずれの期日前投票所でも投票することができます。

☎ 選挙管理委員会事務局 ☎0824-62-6195 FAX0824-62-6289

募集中！「花の里みよし」推進事業

市では、市の花「サクラ」、市の木「モミジ」による美しい景観づくりと、植樹や育樹を通じてまちづくり活動を深める取り組みを推進しています。

モミジの管理勉強会 かみやま ～上山公園から学ぶ～

モミジなどの管理や公園などの植栽事例などを学ぶ機会として、次のとおり開催します。家庭や地域、事業所などでモミジを植えようとされている方、モミジや植栽管理をしようとされる方などで、初心者を対象にした内容です。

「みよしの地域観光百選」にも登録された上山公園※を守り続ける地元の人たちの熱心な活動も、この機会にぜひお聞きください。

- と き 10月28日(土) 10時～12時
- と ころ 上山コミュニティセンターおよび上山公園
集合場所は上山コミュニティセンター(三和町上巻2109)
- 定 員 20人(申込受付順)
- 対 象 モミジの植樹・植栽管理等の初心者、
緑化を通じた地域活動などに関心のある方
- 申込期限 10月13日(金)
- 申込方法 名前・住所・電話番号(当日の連絡先)を地域
振興課に直接または電話、FAX、メールでお知
らせください。
- 参加費 無料

(位置図)

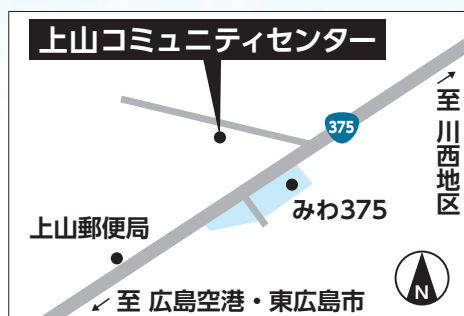

【注】・雨天の場合も原則開催予定です(天候等によっては上山コミュニティセンターでの座学のみになる場合があります)。

・上山公園は山際にあり、舗装していません。歩きやすい服装で、雨具を持参してください。

・飲み物や虫よけスプレーなどが必要な場合、各自ご用意ください。

※上山公園

もともと馬場で、昭和29年まで競馬が行われていたが、競馬が途絶えてから馬場は荒廃した。その有様を上山老人会などが憂いて整備されたのが現在の公園の始まりである。地元の人々が追慕していた医師のご遺族が、公園の維持にと基金を提供されたのを契機に「上山公園維持会」を設立し、今日に至っている。モミジや藤棚など、四季折々ゆったりとくつろげる「憩いの広場」として、地域で守り続けられている。

「花の里みよし推進事業補助金」をご活用ください！

サクラ・モミジの植栽・管理に取り組む活動を支援します。

- 補助対象団体 住民自治組織、NPO法人、市民などで構成する任意の団体
- 対象事業 サクラまたはモミジの植栽費用またはこれまでにこの事業で植栽した樹木の維持管理費用
- 補助金額 補助対象経費の10分の10
植 栽：上限100万円、維持管理：上限10万円(この補助金により植えた木の管理に限る)

【注】人件費(給料・手当・賃金等)、食糧費、土地購入費は対象になりません。植樹地は、土地の所有者に承諾を得た場所に限りません。

「花の里みよしサクラ植樹用苗木」を交付します！

サクラの苗木を植栽・管理できる方に無料で苗木を交付します。

- 交付対象者 三次市内に植栽が可能な個人
- 樹種 オオヤマザクラ等(予定)、樹高1～2m程度
- 交付上限 1人につき5本まで ●申請締切 10月5日(木)

※市役所本庁・各支所に備え付け、または市ホームページからダウンロードした申請書に記入・押印し、提出してください。後日、交付決定通知書を送付するとともに、交付時期等をお知らせします。

【注】・植樹地は、土地の所有者に承諾を得た場所に限りませす。・申し込み多数の場合には5本に満たない場合があります。・樹種や樹高は変更になる場合があります(指定はできません)。・交付を受けた苗木を他の人に譲渡してはいけません。

申請前に三次市ホームページ等で「交付要綱」をご覧ください。

花の里みよし推進事業

検索

申・問 地域振興課地域づくり係

☎0824-62-6395 ☎0824-62-6235 ✉chiiki@city.miyoshi.hiroshima.jp



総合防災訓練を実施します！



「地震や集中豪雨で三次市に大規模な災害が発生した」という想定で大規模な訓練を実施します。県内外から82機関が参加、ヘリコプターも9機飛来します。ぜひ、この機会に訓練への参加または見学にお越しください。

※会場周辺をはじめ、地域の皆さんに大変ご迷惑をおかけしますが、ご理解とご協力をお願いします。

●とき 10月1日(日)14時～16時30分

●ところ

第1会場：

馬洗川河川敷 十日市親水公園(メイン会場)

第2会場：

三次市立十日市中学校(避難所開設、各種訓練)

第3会場：

布野運動公園(総合訓練)

第4会場：

三次市立三和中学校(総合訓練)

第5会場：

広島空港(ヘリコプター離着陸訓練)

問 危機管理課危機管理係

☎0824-62-6116 ☎0824-62-2951



平成29年度 地域づくり懇談会(10月分) を開催します

市民の皆さんと、お互いに理解を深め共感し合い、ともに協働してまちづくりを進めていくために、地域づくり懇談会を開催しています。たくさんのご参加をお待ちしています。

●テーマ 市民協働でつくる、「住み続けたい、住んでよかったまち みよし」

これからも市行政と市民とが協働して地域づくりを進めていきます。お住まいの地域のまちづくりビジョンをふまえ、今何を地域では取り組もうとしているのか、今抱えている地域の課題があればそれは何かなどについて意見交換します。

●出席者 市長、副市長、教育長および部局長

とき	ところ
10月 2日(月)	八次コミュニティセンター
10月 4日(水)	粟屋コミュニティセンター
10月10日(火)	田幸コミュニティセンター
10月12日(木)	清河コミュニティセンター
10月13日(金)	神杉コミュニティセンター
10月16日(月)	酒屋コミュニティセンター
10月17日(火)	河内コミュニティセンター
10月20日(金)	川西コミュニティセンター

※開催時間は、いずれも19時～20時45分

※すべての会場で、要約筆記と託児を行います。

※手話通訳を必要とされる方は、開催日の10日前までにFAXまたはメールなどでお申し込みください。

※懇談会は、地域の現状を理解し合い、未来につながる地域づくりに対する提案・意見交換をするために行います。個人的なことに関する発言はご遠慮ください。

問 秘書広報課秘書広報係

☎0824-62-6103 ☎0824-62-6223

✉hisyo@city.miyoshi.hiroshima.jp



地域おこし協力隊 活動報告会開催のお知らせ

現在、三次市で活動している12人の地域おこし協力隊の活動報告会を開催します。この4月に新たに3人が委嘱され、活動分野も広がった協力隊。

各地域で活動する隊員、農業について学びながら活動している隊員など、12人はそれぞれ自分たちの3年後（任期終了）を見据えて考え、活動をしています。

隊員たちの活躍ぶりを聞き、一緒にまちづくりを考えるきっかけにしませんか。



●と き 9月27日(水) 18時～

●ところ 市役所本館6階 601～603会議室

参加希望の方は、9月25日(月) 17時までに定住対策・暮らし支援課へお申し込みください。

申・問 定住対策・暮らし支援課

☎0824-62-6129 FAX0824-62-6235

三次市の高齢化率は、34・7%で、今年度は40人の皆さんが新たに100歳を迎えられます。とても喜ばしいことです。

三次の鉄人の富久さんの「世界新記録」の達成を心から応援したいと思います。

驚きの知らせが入りました。6月の「広島マスターズ陸上競技選手権大会」の60m走で、富久正二さんが、日本新記録で優勝されたのです。まさに鉄人！

三次の鉄人
100歳で新記録を達成！

連載

市長コラム

私のメッセージ



増田和俊

vol.68



昨年の中国マスターズ陸上競技選手権大会での富久さん

全国的には高齢化率が高いことに対して、心配する声もあります。しかし、私としては、富久さんのように、高齢者の皆さんが豊富な経験をもとに、元気でご自分の役割を心豊かに果たされている社会が「高齢化」であると感じています。

三次市は、生活習慣病の予防と健康づくりの推進で、元気に活動できる「健康寿命」を伸ばす取り組みを進めています。「しっかりと動いて、きちんと食べる」を基本に、これからも取り組みを充実します。

9月、市内の各地で敬老行事が行われます。それぞれの人生を歩んで来られた方々が、元気で心豊かに人生を楽しまれているお姿に、お目にかかれるのが楽しみです。



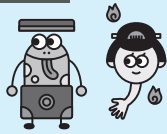

みやし ものけ ものかたずり

miyoshi mononoke monogatari

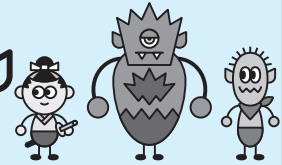

湯本豪一さん



神農鬼が島退治絵巻



妖怪立像



人面草紙

ゆ もとこういち 湯本豪一コレクションが三次市に届きました！

8月24日(木)、妖怪研究家の湯本豪一さんから寄贈していただいた、絵巻や木像などの妖怪資料約3,000点が三次市に届き、作木山村開発センター内にある収蔵室へ資料の受け入れを行いました。

今後は資料の確認と整理を行い、「(仮称)湯本豪一記念日本妖怪博物館(三次もののけミュージアム)」の開館前に、市民の皆さんにお披露目できる機会を計画していきます。

湯本豪一コレクション紹介

古来、九十九年もの歳月を経た器物は魂を宿し、付喪神になると考えられてきました。

この絵巻は、捨てられた器物が付喪神となって人間たちに復讐をしますが、最後には行いをとがめられ、仏道に入って修行し、成仏するといった、仏教を説く絵巻として描かれたものです。今でも使われている様々な道具が登場し、少しとぼけたユニークな姿を見せてくれています。



「付喪神絵巻」江戸時代

付喪神クイズ Tsukumogami Quiz

この付喪神は、何の道具でしょう？

①



②



③



第2回 三次市妖怪を生かした文化・観光推進市民委員会を開催しました！

「稲生物怪録」や妖怪博物館を生かした文化・観光の振興について、可能性や方向性等を議論しながら、「夢」や「将来像」等を共有し、その実現に向けた取り組み等についての提言をいただくことを目的として設置しています。

8月1日(火)、第2回会議を開催し、外部有識者として水木しげる記念館館長の庄司行男さんとフォルスタッフ編集の梅沢一孔さんを招きました。水木しげるのロードの取り組み、都市部から見た三次の知名度、周辺地域や観光施設との連携等についてプレゼンテーションを受けました。委員の皆さんからは、キャラクター開発の重要性、小さな子どもが楽しめる工夫、妖怪関連地域との協議会設立、妖怪と神楽のコラボレーションなど、それぞれの立場から見た可能性について、様々な意見が出されました。今後は出された意見を分野ごとに整理し、分科会形式で議論を深めていくことを確認して終了しました。

☎ 三次地区拠点整備事業プロジェクトチーム
(事務局 三次市政策部特命担当)
☎0824-62-6408 FAX0824-62-6137



【付喪神クイズの答え ①杓文字 ②扇子 ③土瓶】



8/3 木 はらみちをさんの作品の寄贈がありました
(三次市役所)



菅原理事長(左)から作品の寄贈を受ける増田市長

一般社団法人中国建設弘済会理事長菅原信二さんから、はらみちをさんの作品を寄贈していただきました。同法人の機関誌「りまあく」の表紙を飾った44点の絵には、中国地方の名所やイベント、田園風景などが描かれており、今後は、はらみちを美術館で展示活用される予定です。

8/3 木 竹澤丹一さんの作品の寄贈がありました
(三次市役所)

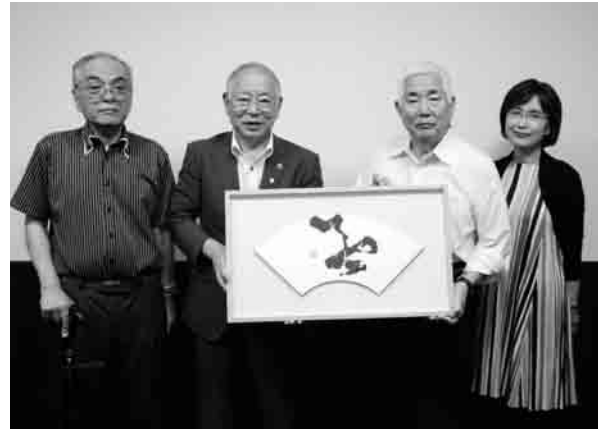

竹澤雄三さん(右から2人目)から作品の寄贈を受ける増田市長

三次市出身の前衛書道家故竹澤丹一さんの作品を寄贈していただきました。現在、竹澤さんの資料館の建設が三男の雄三さんたちによって下志和地町の深水正道さん管理地で進められており、資料館には、書など約1,000点の作品を保管する所蔵庫、展示スペースなどが整備される予定です。

8/30 水 「三次市地産地消の店」
新たに2店舗を認定!

市では、三次産の農産物等を積極的に食材に使用した料理を提供している飲食店を、「三次市地産地消の店」として認定しています。今回、新たに2店舗を認定し、認定店は46店舗となりました。認定店では、地産地消や三次産農産物等のPRに取り組まれていますので、皆さん、ぜひお出かけください。

※本年度は年2回の募集を行います。2回目の募集は12月を予定しています。

新規認定店舗

- 美味彩々らんや(南畑敷町・写真右)
- お食事処 森新(十日市東・写真左)



8/11 金・祝 「みらさか平和大橋」の
開通式を行いました

快適な住宅市街地の形成を図るため整備を進めてきた「みらさか平和大橋」が完成し、開通式を行いました。橋の命名者や地権者など約300人が参加する中、テープカットを行い、渡り初めをしました。色鮮やかな風船飛ばしや三良坂踊り子隊「輝」、沖江田楽の皆さんによる踊りが、開通式に花を添えました。



開通式テープカット



渡り初めで踊りを披露する三良坂踊り子隊「輝」の皆さん





アトラクションに出演した、ザ・ギースの尾関高文さん(右)、佐々木リョウさん(左)との記念撮影

テーマ

飛躍

新成人のこれからの挑戦が「飛躍」へとつながるように



実行委員のくぼいとはる久保井太陽さん(左)・ほうのたにかすで法野谷楓さん(右)による「誓いの言葉」

8/15 三次市成人式 (三次市民ホールきりり)

18人の新成人による実行委員会の企画・運営で開催され、対象者580人のうち、419人の新成人が出席しました。

式典、「三次市平和非核都市宣言」朗読、黙とうに続き、アトラクションでは、祝福ビデオメッセージ上映、広島カープ芸人としても知られるお笑いコンビ「ザ・ギース」のおぎきたかすみ尾関高文さんのライブ、三次市出身のシンガー・ソングライター佐々木リョウさんのライブなどが行われ、新成人の皆さんの新たなスタートとなる一日を祝いました。



大ホールに集まった419人の新成人



実行委員の皆さんによる受け付け



増田市長から実行委員の^{おおしもしんや}大下聖也さんへ記念品の目録贈呈



実行委員の皆さんと出演者



三次市総合集団健診を受けましょう！

平成29年度最後の健診です。早めに健康推進課へ電話でお申し込みください。

- と き 11月21日(火)・11月22日(水) 受付8時～10時20分
- と ころ みよしまちづくりセンター
- 申込期限 10月24日(火) ※定員になり次第、締め切ります。

検査項目	対 象	料 金
基本健診(特定健診)	18～39歳	1,300円
	40歳以上 ※社会保険本人は、この検査項目は受診できません。	国保は 無料 。 他の保険の方は、加入医療保険の定める金額。
胃がん検診(胃部X線撮影)	40歳以上	1,800円
肺がん検診(胸部X線撮影)	40歳以上	600円
乳がん検診(マンモグラフィ)	40歳以上の女性で、昨年受診していない方	無料
子宮頸がん検診(内診・細胞診)	20歳以上の女性で、昨年受診していない方	無料
前立腺がん検診(血液検査)	50歳以上の男性	400円
肝炎ウイルス検査(血液検査)	40歳以上で、過去に検査していない方	無料

※がん検診の無料制度があります。詳しくは、お問い合わせください。

☎健康推進課健康企画係 ☎0824-62-6232 FAX0824-62-6382

地域ウォーキング ～さわやかな秋を感じながら歩きましょう～

と き	地 域	集合場所	出発時間	歩行距離(予定)
9月23日(土・祝)	十日市	十日市コミュニティセンター	9時15分	約5.5km/約4.0km/約2.0km
9月26日(火)	君田	君田支所	9時30分	約3.6km
9月29日(金)	布野	道の駅 ゆめランド布野	9時30分	約7.5km
10月 6日(金)	河内	河内コミュニティセンター	10時	約3.2km

※事前申し込みは不要です。荒天時は中止します。
※治療中の病気のある方は主治医にご相談の上ご参加ください。

☎健康推進課健康企画係 ☎0824-62-6232 FAX0824-62-6382

広告

急募

三次市役所内での一般事務員(契約社員)募集！

- 業務内容 : 給与計算、採用退職・社会保険関連業務、年末調整等 ≪人事給与事務の経験不問≫
- 時 給 : 1,100円 ≪賃金月額見込み：192,088円 (21日勤務、残業10時間の場合)≫
- 期 間 : 即日 ～ (3カ月ごとに契約更新あり)
- 勤務日時 : 月～金曜日 8:30～17:15(休憩1時間)
- 勤務場所 : 三次市役所
- 必要な経験: 事務経験、パソコン操作経験

<応募>まずは電話にてお問い合わせください。 株式会社パソナ ☎082-247-7551 (岡田・川島)



PASONA

株式会社パソナ パソナ・広島
〒730-0035 広島市中区本通7-19 広島ダイヤモンドビル



健康相談等のお知らせ (広島県北部保健所)

相談	とき	ところ	その他	申し込み・問い合わせ先
心の健康相談	9月19日(火) 10月17日(火) 受付時間 13時～14時30分	広島県北部保健所 (広島県三次庁舎 第3庁舎) 三次市十日市東 4-6-1	【対象】ストレス・うつ病など心の健康について不安のある方およびその家族など 【スタッフ】精神科医師・保健師	電話でご予約ください。 秘密は厳守します。 広島県北部保健所 保健課保健対策係 ☎0824-63-5181(代) (内線3342、3343) FAX)0824-63-5190 ※電話をお使いになれない場合は FAXでお申し込みください。
エイズ検査・相談	9月28日(木) 受付時間 13時～14時30分		検査は無料・匿名で受けられます。 結果はその日にお知らせできます。 相談は随時実施しています。	

上手に減らして
おいしく食べて
健康になろう!

食育担当“下野さん”がおすすめる

今月の料理



減塩の合言葉…「健塩」

塩の摂りすぎは高血圧を引きおこし、心疾患などの生活習慣病を招くとされています。減塩でもおいしく食べることができる野菜たっぷりの料理を紹介します。ぜひ家庭で作ってみてください♪

シリーズ No.6

うま味たっぷりズッキーニのチーズフライ
(1人分の食塩相当量0.3g)

チーズ風味の衣が
サクサク!



材料 (4人分)

ズッキーニ 粉チーズ…………… 大さじ6
…………… 中2本(約300g) パン粉…………… 大さじ4
卵…………… 1個 オリーブオイル…………… 適量
小麦粉…………… 適量

作り方(約10分)

- ①ズッキーニは1cmの輪切りにする。
 - ②粉チーズとパン粉を混ぜておく。
 - ③①に卵、小麦粉と水(分量外)で作った衣、②を付ける。
 - ④フライパンにオリーブオイルを0.5～1センチ位入れて熱して、③を揚げ焼きする。
- ※②のチーズパン粉にパセリやバジルを追加しても風味が増しておいしいですよ。

1日の食塩摂取目標量は
男性 8g未満、
女性 7g未満です

健塩のワンポイント!

- 粉チーズ(パルメザンチーズ)を使う。大さじ1(6g)で食塩相当量が0.2g
うま味とは、甘味・塩味・苦味・酸味に並ぶ5つの基本味(きほんみ)と呼ばれ、人がおいしさを感じる味の要素の1つです。減塩レシピでも、うま味を足すことで味を補ってくれるので、十分においしく食べることができます。粉チーズ(パルメザンチーズ)には、うま味成分であるグルタミン酸が、豊富に含まれています。

健康推進課健康企画係 ☎0824-62-6232 FAX)0824-62-6382

気になる料理は切り取って保存しておきましょう!

キリトリ線



皆さんの地域で「認知症カフェ（虹色サロン）」 をはじめませんか

～三次市認知症カフェ認定事業が始まります～

認知症カフェは、認知症の人やその家族、地域の人、医療や介護に携わる人たちが交流することにより、地域ぐるみで認知症に対する知識を深め、支え合うことができる地域の居場所です。

地域包括支援センターみよしでは、次の要件を満たす三次市内の認知症カフェを「虹色サロン」と認定して運営を支援します。



●認定の要件

- 対象となる団体 認知症カフェを自主的に運営する団体または個人
- 回数・時間 概ね毎月1回、2時間程度 定期的に継続して開催すること
- 場所 市内の集会所、介護事業所、商業施設など市民の方が参加しやすい場所で開催すること
- スタッフ 医療・介護の専門職、認知症キャラバン・メイトなど認知症の相談業務に従事したスタッフが一人以上従事すること

●支援内容

- 「虹色サロン」としてチラシ、広報などでの周知
- 「虹色サロン」の幟、看板を配付
- 開設・運営に関する相談、研修などの実施
- 必要物品の購入費用の助成（限度額2万円）※認定時1回に限る

●申込方法 所定の申請書に必要事項を記入のうえ、地域包括支援センターに提出してください。

●申込期限 10月31日(火)

申・問 一般社団法人地域包括支援センターみよし ☎0824-65-1146 FAX0824-65-1132

ヤクルトレディさん募集!! 広告

私たちと一緒に働きませんか
時間・収入などもご相談に応じますので、
お気軽にお電話ください！

お仕事内容 ヤクルト商品のお届け
勤務地 三次センター【三次市西酒屋町719-1 ☎0824-62-2198】
収入と時間 10万円～（9:00～15:00）※3カ月収入補償あり
休日 土・日・祝日その他夏季、年末年始有り
その他 各種共済制度・制服貸与・各種表彰制度※年齢は問いません

1日1本のヤクルト
400(乳酸菌 シロタ株)で
はじめよう、腸活

お気軽にお問い合わせください
新広島ヤクルト販売(株)三次営業所
三次市西酒屋町719-1
ヤクルト いいね
☎0120-8960-11
(担当:にしこり)
受付時間9:00～17:00(土・日・祝除く)

ヤクルト 400
健康応援プロジェクト

手に負えない片付けは… 広告

書生・書庫の 家屋
T-POINT 駆除 解体

ごみのことなら
片付け本舗
不燃焼ごみの ハウス
回収 クリーニング

無料出張見積！
お気軽にお問合せください。

廃棄物から未来を創る…
株式会社 三次衛生工業社 ☎0120-65-5374



9月は認知症の理解を深める「アルツハイマー月間」です

世界アルツハイマー月間に合わせ、認知症についての理解を深め、認知症に関する相談窓口を広く知っていただくための取り組みを行います。

認知症相談

認知症に関する疑問、介護の方法、ご本人、介護者、家族の悩みなどについて相談に応じます。秘密は厳守しますので、お気軽にご相談ください。

- と き 9月19日(火)～9月21日(木) 9時～16時
- 電話相談専用ダイヤル 0824-62-6262
- 面接相談 地域包括支援センターみよし(三次市福祉保健センター1階)で行います。(要予約)
※相談無料

認知症サポーター養成講座

認知症を正しく理解し、認知症の人やその家族を温かく見守る応援者を増やしていくための講座です。

と き	と ころ
9月28日(木) 13時30分～15時	三次市福祉保健センター (4階 研修室)
9月30日(土) 10時～11時30分	

※受講料無料 ※申込不要
※受講された方には、認知症サポーターであることを示す「オレンジリング」をお渡しします。

認知症啓発パネル展およびミニ認知症カフェ(虹色サロン)

認知症の理解を深めるためのパネル展示を行います。また、期間中「ミニ認知症カフェ(虹色サロン)」を行います。

認知症啓発パネル展

- と き 9月22日(金)～9月29日(金)
- と ころ CCプラザ1階 セントラルコート

ミニ認知症カフェ(虹色サロン)

- と き 9月23日(土・祝) 10時30分～12時
- と ころ CCプラザ1階催事場

認知症カフェ(虹色サロン)

と き	と ころ
9月14日(木) 13時～15時	サングリーン(十日市東)
9月27日(水) 13時～15時	よりんさい(三次町)
10月 3日(火) 10時30分～12時	八次コミュニティセンター(畠敷町)
10月10日(火) 10時30分～12時	作木町下地区自治交流センター「めんがめ」(作木町)

啓発活動

「三次市認知症の人と家族の会」を中心に、9月17日(日)11時からサングリーン玄関前広場で認知症の理解を深めるための啓発活動を行います。

申・問 一般社団法人地域包括支援センターみよし ☎0824-65-1146 FAX0824-65-1132



元気なうちから始めましょう！「介護予防」 ～9・10月から始まる「高齢者トレーニング教室」のご案内～

指導者と一緒にトレーニングマシンを利用した全身の緩やかな運動を行い、動きやすい体をつくりましょう。

- 対象 体力の低下がみられる65歳以上の方
- 内容 1教室20回(週2回)
- 定員 15人 ※市役所甲奴支所は8人

【注】心臓病等の持病のある方や運動の制限を受けている方は、必ず事前にかかりつけ医に相談してください。

- 参加費 無料 ※必要に応じて実費負担あり
- 申込方法 実施事業所に直接お申し込みください。 ※送迎が必要な場合は、実施事業所にご相談ください。

ところ	実施事業所 (市委託事業者)	日程	お問い合わせ
三次市 福祉保健センター	フジタドルフィンクラブ MIYOSHI	10/4～12/11(月・水) 9時15分～11時15分	☎0824-66-1488
三次西 健康づくりセンター	三次市社会福祉協議会 三次西健康づくりセンター	10/10～12/19(火・金) 13時30分～15時30分	☎0824-65-0321
健康増進施設 「いきいきランド田幸」	デイサービス ^{らっきよ} 楽居	10/17～12/26(火・金) 14時～16時	☎0824-55-6211 (居宅介護支援 ^{らっこ} 事業所 ^{らっこ} 楽好)
君田生涯学習センター	三次市社会福祉協議会 君田支所	10/3～12/22(火・金) 13時30分～15時30分	☎0824-53-2964
グループホーム みらさか	三次市社会福祉協議会 三良坂支所	10/6～12/15(火・金) 9時30分～11時30分	☎0824-44-2182
吉舎保健センター	三次市社会福祉協議会 吉舎支所	9/29～12/8(火・金) 13時30分～15時30分	☎0824-43-3301
市役所甲奴支所	三次市社会福祉協議会 甲奴支所	9/20～11/29(月・水) 13時30分～15時30分	☎0847-67-2075
みわ保健センター	みわスポーツクラブ	10/12～12/18(月・木) 10時30分～12時	☎0824-52-7120

☎ 高齢者福祉課高齢者福祉係 ☎0824-62-6145 ☎0824-62-6285

受講生募集！ 10月開講三次市市民後見人養成講座

広報みよし8月号でお知らせした10月14日(土)から開講する市民後見人養成講座について、その趣旨・内容を詳しく説明するため、事前説明会を開催します。

市民後見人養成講座の申し込みを希望する方は、事前説明会にご参加ください。

- とき 9月29日(金) 19時～19時30分
- ところ 三次市福祉保健センター4階 研修室

※事前説明会は、原則申し込みが必要です。 ※「市民後見人養成講座」の募集要項・申込書は、事前説明会当日に配布します。

☎・☎ 社会福祉法人三次市社会福祉協議会 ☎0824-63-8975 ☎0824-62-6827
高齢者福祉課高齢者福祉係 ☎0824-62-6145 ☎0824-62-6285



ごみ
減量

エコで
いこう!

CO₂
削減

9月20日から26日は 動物愛護週間です

犬猫を飼われている人へ

犬や猫は家族の一員です。
犬や猫を飼うにも周囲の人の理解が必要です。
マナーを守り終生責任を持って飼いましょう。
飼えない犬や猫を増やさないためにも避妊去勢手術などの対応をお願いします。

■犬を飼う人へ

- ◇犬を飼う人は、必ず登録が必要です。また飼い主の変更や転入、転出、犬が死亡した場合は忘れずに届出をしてください。
- ◇犬は必ず繋いで飼いましょう。
- ◇犬のフンは持ち帰り、飼い主の責任で処理しましょう。
- ◇むやみやたらと鳴く癖をつけないようしつけをしましょう。

■猫を飼う人へ

- ◇猫の放し飼いは事故や病気の原因になり、フンの始末など場合によっては周辺の方の迷惑になります。できるだけ室内で飼うようにしましょう。

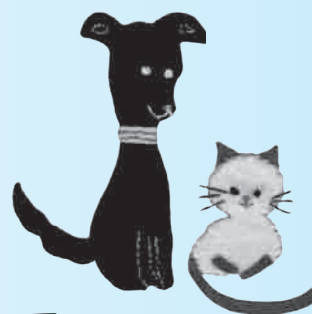

ノラ猫について

無責任にエサを与えると、ノラ猫が集まりフンをしたりゴミを荒らしたりします。
飼い主のいない猫を増やすと地域の方に迷惑をかける原因となります。
エサを与えるのなら責任をもって自宅で飼うようにしましょう。

☎ 環境政策課環境政策係 ☎0824-62-6136 FAX0824-62-6397

V! 都市鉱山からつくる! みんなのメダル プロジェクト!

使わなくなった携帯電話、スマートフォン、タブレットがメダルに生まれ変わります!

市が参加したこのプロジェクトは、2020年の東京オリンピック・パラリンピックで選手に渡されるメダルを日本国内で回収した小型家電からリサイクルされる金属でつくるといふものです。皆さんのご協力をお願いします。

《回収方法》

CCプラザ、サングリーン、市役所本庁および各支所、三次環境クリーンセンターに専用の回収ボックスを設置し、回収を行っています。



専用回収ボックス

☎ 環境政策課業務管理係 ☎0824-66-3449 FAX0824-66-3168



絵本のある ふれあいの子育てを願って ブックスタート事業を始めます

市では、子育てを応援し、絵本のあるふれあいの子育てが広がることを願い、乳児健診を受診される赤ちゃんに絵本を贈る「三次市ブックスタート事業」を始めます。

「ブックスタート」とは、赤ちゃんと保護者に絵本を開く楽しい体験とあたたかなメッセージを贈るとともに、絵本を手渡し、親子の心ふれあうひとときを持つきっかけをつくる活動です。乳児健診時に絵本の読み語りを親子で楽しんでいただいた後、2冊の絵本をプレゼントします。

乳児健診の案内に同封の「絵本引換券」を乳児健診会場にお持ちください。

赤ちゃんをひざにのせて優しい声で語りかけながら絵本を読んでみませんか。

●対象者 平成29年4月1日以後に生まれた赤ちゃん

●開始時期 平成29年9月乳児健診から

※9月健診前の対象者の方へは別途ご案内します。



☎ 女性活躍支援課育児支援係 ☎0824-62-6148 FAX0824-62-6300

三次市子育てサポート事業 まかせて会員講習会を開催します

子育てサポート事業は、育児の援助を受けたい人(おねがい会員)と応援したい人(まかせて会員)が子育てを助け合う相互援助活動です。子育ての協力をしたい方は、ぜひご参加ください。

●とき 9月26日(火) 9時30分～12時

●ところ 三次市福祉保健センター4階 研修室 ※託児あり(要申込)

●対象 三次市に住所があり子育ての支援がしたい方

●申込期限 9月22日(金)

☎・☎ 女性活躍支援課育児支援係 ☎0824-62-6148 FAX0824-62-6300

はじめてお父さん・お母さんになる方へ パパママ教室を開催します

赤ちゃんのお世話体験など楽しい講座です。ぜひ、ご参加ください。

●とき

①10月29日(日) マタニティヨガ体験・栄養のお話・パパとママのおしゃべりタイム

②12月3日(日) 赤ちゃんのお風呂入れ体験など ※時間はいずれも 9時30分～12時

●ところ 三次市福祉保健センター3階 多目的室

●対象 おおむね妊娠5カ月以降の妊婦さんとその家族の方

※ママのみの参加・パパ以外のご家族の参加もお待ちしています。

●申込締切 10月23日(月)【先着15組】 ※母子健康手帳をご持参のうえ、動きやすい服装でお越しください。

☎・☎ 健康推進課健康推進係 ☎0824-62-6257 FAX0824-62-6382



妊産婦にやさしい環境づくりを推進する厚生労働省「マタニティマーク」

行事のお知らせ

行事名	とき	ところ	対象	内容など	申し込み・問い合わせ先
離乳食講座	10月13日(金) 13時30分 ～ 15時30分	三次市生涯 学習センター 3階 調理実習室	5カ月頃～18 カ月頃までの 乳幼児を子育て 中の保護者	みんなで一緒に離乳食を作りながら、 楽しく交流しましょう! 10人で締め切 ります。 ・託児を行いますので、ご希望の方は お知らせください。 ・申込締切 10月6日(金)	健康推進課健康企画係 ☎0824-62-6232 FAX0824-62-6382 ☒kenko@city.miyoshi.hiroshima.jp
子育て相談	10月12日(木) 9時30分 ～ 10時30分	三次市福祉 保健センター 3階	乳幼児と その保護者	身体計測、離乳食、食事、歯とお口、 育児のことなど、気軽にご相談くだ さい。	健康推進課健康推進係 ☎0824-62-6257 FAX0824-62-6382

一般

**平成29・30年度
競争入札参加資格審査**
**平成29・30・31年度
小規模修繕契約希望者
登録制度の追加申請を
受け付けます**

市が発注する「建設工事」、「測量・建設コンサルタント等業務」、「物品購入、修繕および役務の提供等業務」の競争入札に参加を希望される方と「小規模な修繕工事や役務の提供業務の請負契約」を希望される方の追加申請を受け付けます。

●申請期間

10月2日(月)～10月6日(金)
※9時～12時、13時～16時に受け付けます。

【注】申請書類は持参のみ受け付けます(郵送不可)。

●有効期間

競争入札参加資格審査

資格認定の日～平成30年度末日

※ただし、平成31年度においてもその年度における資格が認定される日までは有効。

小規模修繕契約希望者登録制度

資格認定の日～平成31年度末日

※ただし、平成32年度においてもその年度における資格が認定される日までは有効。

●申請方法 所定の申請書と添付書類を提出してください。

※様式は市ホームページからダウンロードできます。
※詳しくは、市ホームページをご覧ください。

●申請先

〒0824-6216 141

FAX 0824-6216 235

山地区の地番変更を行います

広島県には、同じ大字(地番区域)内の宅地等の耕地と山間地に同一の地番が付されるといふ、いわゆる重複地番が存在しています。広島法務局は、それぞれの地番区域にある山地区の地番変更を行い、「重複地番」の解消を進めています。

●平成29年度に地番変更する地域

十日市町、粟屋町、東酒屋町、西酒屋町、青河町、秋町、上志和地町、下志和地町、上川立町、下川立町

●地番変更の方法 原則として山地区に、それぞれ10000を加算

(例) 115番→10115番

●地番変更の実施日

10月31日(火)

●地番変更通知書の送付

法務局から登記簿に記録されている所有者の住所(共有の場合は、その内の1人のみの住所)宛てに地番変更通知書を送付します。

●住民票の変更

住所を「地番変更通知書」にある地番に変更するときは、市役所への申し出が必要です。手続きは、市役所市民課(0824-621631)へお問い合わせください。

●申請先

〒082-2228-5741

FAX 082-2228-3418

三次税務署への来署による相談は事前予約をお願いします

具体的書類や事実関係を確認する必要があるなど、電話での回答が困難な相談内容については、電話等で事前に相談日時を予約いただいたうえで、相談を受け付けています。

※原則、毎月第1・3の木曜日が相談日です。

なお、国税の一般的な相談は電話相談センターをご利用ください。三次税務署に電話をおかけになると音声ガイダンスでご案内しますので、番号「1」を選択することで電話相談センターにつながります。

●申請先

〒0824-6212 721

FAX 0824-6212 721

高速道路沿いの支障木等伐採にご協力ください

台風・強風等により高速道路の通行に支障となる倒木などを伐採させていただきます。ご協力をお願いします。

※土地所有者の方が伐採される時、高速道路への影響が危惧される場合は、道路管理者にご相談ください。

●申請先

中国道 NEXCO西日本

三次高速道路事務所

〒0824-6215 135

尾道松江道

国土交通省三次河川国道事務所

〒0824-6314 121

福祉

手話でコミュニケーションを
難聴者・中途失調者の
手話講座受講者募集

三次市障害者支援センターでは、難聴者・中途失聴者の方を対象に手話講座を開催します。

「一般の手話講座は聞こえないから、話の内容が分からない」と遠慮していた方も、この機会にぜひご参

一般

補助・支援

福祉

医療保険

募集



一般

補助・支援

福祉

医療保険

募集

加ください。手話で簡単なコミュニケーションがとれるようになりましょう。

●とき 10月12日(木)からの毎月第2木曜日 13時30分～15時

●ところ 三次市福祉保健センター 2階 ボランティア室ほか

●対象者 難聴者・中途失調者の方

●定員 5人程度

●受講料 無料

●申込締切 9月30日(土)

●申請先 三次市障害者支援センター
☎0824-65-1113
FAX 0824-65-1132

●心をつなぐサポートファイル
ひろしま 結愛(くむい) サポートファイル
学習会を開催

サポートファイルとは、障害のある人や支援が必要な人が乳幼児期から成人期までのライフステージで継続して記録整理できるファイル形式の記録ノートです。

サポートファイルをお持ちの方や保護者、支援者、関心ある方など、どなたでもご参加いただけます。

●参加費 無料

※託児有り。学習会の参加、託児を希望の方は、10月13日(金)までにお申し込みください。

●申請先 社会福祉課障害者福祉係
☎0824-65-2005
FAX 0824-62-6285

●健康推進課健康推進係
☎0824-62-6257
FAX 0824-62-6382

●社会福祉法人あらくさ
記念コンサート開催

今年、あらくさ共同作業所誕生30周年、社会福祉法人あらくさ設立20周年の節目の年に当たり、記念コンサートを開催します。支えてくださった皆さんに感謝し、誰もが安心して暮らせる社会をめざし、利用者の願いやあらくさの取り組みを歌やスライドで発表します。



ロケットくれよん

●とき 10月21日(土)14時～

●ところ ジミー・カーターシビックセンター

●内容 地元甲奴町で活躍している甲奴太鼓一心と宇賀太鼓による和太鼓の共演。あらくさに通われて

いる利用者の思いを自作の詩に込めて歌う組曲。

●第2部 「命と仲間の大切さ」をテーマに活躍されている「ロケットくれよん」によるステージ。

●入場料 大人800円(当日1000円) 小中学生、障害のある方 500円(当日700円)

●申請先 社会福祉法人あらくさ
夢工房ねむの木
記念コンサート事務局
☎0847-67-5051
FAX 0847-67-2080

●三次市障害者支援センターからの案内
南部ソーシャル・さんさんクラブ
さんさんクラブは、南部3町(三良坂・吉舎・甲奴)の病気や障害をお持ちの方が、ホッと一息できる場として、また同じ悩みを抱える者同士の話し合いの場として、2カ月に1回開催しています。気軽に参加して交流しましょう。

●とき 10月26日(木) 13時30分～15時

●ところ 吉舎保健センター

●内容 DVD鑑賞「この世界の片隅に」

※参加を希望される方は、10月20日(金)までに障害者支援センターにお申し込みください。

●統合失調症の方の家族学習会

統合失調症の方のご家族を対象に、病気の理解や対応の仕方などを学習します。同じ悩みを持つ者同士で、気軽に集って交流しましょう。

●とき 10月12日(木) 13時30分～15時30分

●ところ 福祉保健センター2階 活動交流室

●内容 フリートーク

●参加費 100円(お茶代)

●申込方法 10月10日(火)までに電話でお申し込みください。

●障害者グループカウンセリング
「わかちあいの集い」は、病気や障害等の方を対象に月に1度行っています。参加者がみんなに聞いてみたいテーマを出し合い、思いを話し合います。言いっぱなし、聞きっぱなしの「集い」です。初めての方も気楽に集って交流しましょう。

●とき 10月21日(土) 13時30分～15時30分

●ところ 三次市福祉保健センター 2階 活動交流室

●申請先 三次市障害者支援センター
☎0824-65-1113
FAX 0824-65-1132

あなたの年金 簡単便利な「ねんきんネット」で

●「ねんきんネット」とは？

お客様がインターネットを通じてご自身の年金の情報を手軽に確認できるサービスです。24時間いつでもどこでも、パソコンやスマートフォンで最新の年金加入記録を確認できます！

●「ねんきんネット」で出来ることは？

ご自身の年金記録の確認、将来の年金見込額の確認、電子版「ねんきん定期便」の閲覧など

●「ねんきんネット」に登録するには？

ご利用登録（ユーザIDの取得）が必要です。ご利用登録の際には基礎年金番号、メールアドレスが必要となります。登録時にお手元に基礎年金番号が確認できるものをご用意のうえ、登録申請を行ってください。

アクセスキーをお持ちの場合と、アクセスキーをお持ちでない場合で登録方法が異なります。

●アクセスキーとは？

ねんきんネットのユーザIDを取得する際に使用する17桁の番号で、この番号を使用してお申し込みをいただくことで、即時にユーザIDを取得できます。

詳しくはWEBで！

ねんきんネット

検索

☎ 日本年金機構 三次年金事務所 国民年金課

☎ 0824-62-13107

重度心身障害者の医療費を助成します

一定以上の障害がある方に「重度障害者医療受給者証」を交付し、医療費を助成しています。対象の方で、まだ交付されていない方は申請してください。

●助成内容（自己負担） 1日の負担上限額：医療機関ごとに200円まで。

1カ月の負担上限額：医療機関ごとに入院14日、通院4日まで。

※保険適用外を除き、保険薬局（院外処方）での薬剤や補装具は、自己負担がありません。

※食事療養費など、一部助成の対象にならないものがあります。

※県外の医療機関では「重度障害者医療受給者証」を使用できません。自己負担分の医療費を支払った後で、医療費返還の申請をしてください。

●対象者 身体障害者手帳の1級・2級・3級または療育手帳の①・A・②をお持ちの方で、所得が基準額以下の方

※65歳以上で身体障害者手帳の1級・2級・3級または療育手帳の①・Aをお持ちの方は、先に後期高齢者医療制度への加入が必要です。

●所得制限 本人、配偶者および扶養義務者の前年（1月～7月に対象となった方は前々年）の所得から各種控除額【表1】を差し引いた後の金額が、基準額【表2】以下の方が対象です。

【表1】控除額表

控除の種類	控除額
障害者控除	27万円
特別障害者控除	40万円
寡婦・寡夫・勤労学生控除	27万円
寡婦の特例	35万円
配偶者特別控除	当該控除額（上限33万円）
雑損、医療費、小規模企業共済等掛金控除	当該控除額
肉用牛の売却による事業所得に係る地方税の課税特例	当該免除に係る所得額
社会保険料等	本人：当該控除額 扶養義務者等：8万円

【表2】基準額表

扶養親族の数	受給者本人	配偶者・扶養義務者
	※扶養親族が1人増すごとに38万円加算	※扶養親族が1人増すごとに21万3,000円加算
0人	159万5,000円	628万7,000円
1人	197万5,000円	653万6,000円
2人	235万5,000円	674万9,000円
3人	273万5,000円	696万2,000円

※申請日によって所得の判定年度が異なります。詳しくはお問い合わせください。

【注】所得制限により認定されなかった方へ

毎年8月に所得の判定年度が切り替わります。基準額超過のため認定されなかった方でも、判定年度が替わることにより該当する場合がありますので、お問い合わせください。

申・問 市民課保険年金係 ☎0824-62-6134 FAX0824-63-2809

一般

補助・支援

福祉

医療保険

募集

募集

平成29年度広島県下水道協会 下水道排水設備工事 責任技術者試験

●とき 11月26日(日)

●ところ
県内3会場(三次・広島・福山)

●応募期間
9月11日(月)～10月2日(月)

※詳しくは、お問い合わせください。

応募・問 下水道課管理係
☎0824-6216151
FAX0824-6216356

尾関山ファンクラブ 会員募集

～尾関山の桜を守り育てる
活動をしてみませんか～

市の景勝地である尾関山で桜等の
植生管理をするボランティアを募集
します。

個人、団体、市内外を問わず、ど
なたでも会員になれます(未成年者
は親権者の同意が必要)。1年に数
回、樹木医の指導を受けながら、病
気にかかった枝や枯れ枝の剪定、土
壌改良などを行います。

●一次募集締切 9月29日(金)

※一次募集締切日後も随時申し込みを受け付け
ます。

●申込方法 電話またはFAXで住
所、氏名、電話番号をお知らせくだ
さい。後日、申込書をお送りします。

●会費 無料
●問 都市建築課都市計画係

☎0824-6216160
FAX0824-6216166

県営住宅入居者募集

●募集住宅 三次市内の県営住宅の
うち、新たに空き家が生じた住宅

●受付期間
10月24日(火)～10月26日(木)

※最終日までの消印有効

●受付時間 8時30分～17時

●受付機関 広島県ビルメンテナ
ンス協同組合県営住宅管理グループ

※詳しくは、10月17日(火)から受付機関で配
布される申し込みのしおり・募集一覧をご覧
ください。

応募・問

広島県ビルメンテナンス協同組合
県営住宅管理グループ

三次市十日市中2・3・36
向田ビル1階

☎0824-6216575

「備北版 健康応援店」 の認証を受けませんか

市民の健康づくりをサポートする
ために「健康応援メニュー」の提供
に取り組んでもらえる備北地域(三
次市・庄原市)の飲食店を募集します。

健康応援メニュー
減らして美味しい! 減塩メニュー
現在提供しているメニューより減
塩にしたメニュー

増やして美味しい! 野菜たっぷり
メニュー(※既存のメニューでも可)

1食分で野菜120g以上を使用
しているメニュー

●申込締切 9月29日(金)

●申・問 備北地域保健対策協議会
☎0824-6315181
内線3344、3345

―三次の旬野菜を食べて

生活習慣病予防―

トレッタで楽しく学ぼう

作ろう・食べよう!

秋野菜を使った簡単・時短レシピ
をたくさん紹介します。秋野菜の知
識も学べます。野菜メニューのレ
パートリーを増やして生活習慣病を
予防しましょう。

●とき 10月3日(火)

10時～12時(受付9時30分～)

●ところ トレッタみよし調理体験
工房(東酒屋町438)

●定員 15人

●参加費 300円

●申込期限 9月26日(火)

※定員になり次第、締め切ります。
申・問 健康推進課健康企画係
☎0824-6216232
FAX0824-6216382

秋の植物観察会& ワイヤーアート教室

●とき 10月22日(日)

●秋の植物観察会
9時30分～12時(受付9時～)

参加費100円

※小雨決行・荒天中止
※雨具を持参のうえ、服装は長袖・長ズボンで
お越しください。

ワイヤーアート教室

13時30分～15時30分
(受付13時15分～)

参加費200円

●対象 いずれも小学生以上
(小学生は保護者同伴)

●集合場所 いずれも和知ウエツ
ランド 管理棟

●申込期限 10月19日(木)

●申・問 灰塚ダム知和ウエツランド
☎・FAX0824-4312324



福塩線写真コンテストを開催します！

福塩線対策協議会では、福塩線沿線の風景や利用者の日常を題材にした写真コンテストを開催します。多数のご応募をお待ちしています。

●対象

どなたでも応募が可能です

●部門別テーマ

一般の部「福塩線のある風景」

車両や駅舎、沿線の踏切、信号機など福塩線を題材にした、四季を感じられる作品や「福塩線」に焦点を当てた作品を募集

高校生・大学生の部

「ボクらの日常、ワタシたちのリアル」

通学の風景、放課後・帰宅時の風景など、学生たちと福塩線を日常の1コマとして切り取った作品を募集

●応募締切

12月25日(月)

●申込方法

福山市ホームページから募集要項を確認のうえ、持参・郵送もしくはPC・携帯メールから応募してください。

※詳しくは福山市ホームページをご覧ください。

申・問 福塩線対策協議会事務局

(福山市都市交通課内)

☎084-1928-1116

FAX 084-1928-1173

✉toshihou@city.fukuyama.hiroshima.jp

秋の三次路を彩る 第64回三次駅伝競走 大会出場チーム募集

●とき

10月15日(日) ※雨天決行

●ところ

みよし運動公園陸上競技場をスタート・ゴールとし、国道375号を海渡方面へ往復するコース(男子6区間17・8km、女子5区間14・8km)

●部門

中学校・高校・一般の部(男女)

●参加費(1チーム)

一般5000円、
高校2000円、中学生無料

●申込期限

9月21日(木)必着

交通規制のお知らせ

駅伝コースとなる国道375号東酒屋町から石原町までの区間を一時車両通行止めとします。大変ご迷惑をおかけしますが、ご協力をお願いします。

交通規制時間(予定)

三和方面 10時～11時、
三次方面 10時20分～11時30分

申・問 第64回三次駅伝競走大会実行委員会(三次市体育協会事務局内)

☎0824-1621-6409

FAX 0824-1621-6235



第14回みよし文化祭 「俳句大会・短歌大会」 作品募集

あなたが感じたことを俳句や短歌で表現してみませんか。

第14回みよし文化祭

「俳句大会・短歌大会」

●とき

10月21日(土)13時～

●ところ

みよしまちづくりセンター ペペラホール

作品募集

出詠・出句資格

三次市に在住もしくは勤務する方、または三次市内の文芸団体・グループに所属する方

●出詠・出句料

1000円/人

●俳句は雑詠一人2句

(自作・未発表のもの)

●短歌は自由詠一人2首

(自作・未発表のもの)

※ただし、文化連盟会員は3首まで可

●応募期限

9月21日(木)必着

※開催要項と出詠・出句票は、三次市民ホール

きりり、市役所本庁および各支所、各短歌会事務局、俳句会事務局にあります。

応募 問 三次市文化連盟事務局

(三次市民ホールきりり内)

〒728-0021

三次市三次町1111・1

☎0824-1621-2222

FAX 0824-1621-2230

広島県立 三次高等技術専門学校 平成30年4月入校生募集

●募集訓練科

自動車整備科(期間2年)

溶接加工科(期間1年)

建築科(期間1年)

介護サービス科(期間6ヵ月)

※見学はいつでもできます。希望の方は、事前に連絡してください。



●対象者

平成29年度の卒業生または卒業見込み者

●応募期間

9月25日(月)～10月31日(火) 必着

●選考日等

選考日・選考内容・合格発表日等については、当校へお問い合わせください。

問 三次高等技術専門学校

三次市十日市南6・14・1

☎0824-1621-3439

市営住宅 入居者募集

■ 9月募集住宅 募集戸数：各1戸 募集期間：9月21日(木)～9月29日(金)

住宅名・部屋番号	場所	月額家賃 (月収による)	構造・間取り等	収入要件 (月収額は法の規定により算定)	その他の要件等
大伴住宅11号 一公営住宅一 (平成7年度築) 単身申込可	布野町 下布野552番地1	17,200円～ 25,600円	木造2階建、 3DK、水洗	政令月収額158,000円以下(高齢者世帯、障害者世帯などの場合214,000円以下)の世帯	①現在、住宅に困っていること。 ②申込者と同居親族が、税金およびその他の料金を完納していること。 ③同居者は、夫婦(婚約者、内縁関係含む)親子を主体とした親族であること。 ④申込者または同居親族が暴力団員でないこと。
時兼住宅8-1号 一公営住宅一 (平成4年度築) 単身申込可	甲奴町 本郷648番地	16,500円～ 24,600円	木造2階建、 3DK、水洗		
みよし住宅4号館1号室一公営住宅一 (昭和49年度築) 65才以上の高齢者世帯	三次町 2018番地2	5,700円～ 8,400円	中層耐火4階建(1階)、 2DK、水洗		
みよし第2住宅8号室 一公営住宅一 (昭和56年度築) 3人世帯以上	三次町 2008番地1	8,500円～ 12,700円	中層耐火5階建(4階)、 3DK、水洗		

■ 随時募集住宅 募集戸数：各1戸、受け付け・審査後入居可能

住宅名・部屋番号	場所	月額家賃 (月収による)	構造・間取り等	収入要件 (月収額は法の規定により算定)	その他の要件等
敷名第2住宅2号 一公営住宅一 (平成2年度築) 単身申込可	三和町敷名 11468番地4	13,900円～ 20,700円	木造2階建、 3DK、水洗	政令月収額158,000円以下(高齢者世帯、障害者世帯などの場合214,000円以下)の世帯	①現在、住宅に困っていること。 ②申込者と同居親族が、税金およびその他の料金を完納していること。 ③同居者は、夫婦(婚約者、内縁関係含む)親子を主体とした親族であること。 ④申込者または同居親族が暴力団員でないこと。
大伴住宅3号 一公営住宅一 (平成7年度築) 単身申込可	布野町 下布野552番地1	17,200円～ 25,600円	木造2階建、 3DK、水洗		
天栄住宅3-101号 一公営住宅一 (昭和56年度築) 単身申込可	作木町下作木 828番地1	11,300円～ 16,900円	簡易耐火2階建、 3DK、水洗		
伊賀和志住宅1-101号一公営住宅一 (昭和54年度築) 単身申込可	作木町伊賀和志 226番地3	8,100円～ 12,000円	簡易耐火平屋建、 3DK、水洗		
みどりヶ丘団地30号一特定公共賃貸住宅一 (平成5年度築) 単身向け	三良坂町三良坂 10461番地140	26,000円～ 56,000円	木造平屋建、 2DK、水洗	政令月収額158,000円を超え487,000円以下の世帯	
甲奴駅前団地A3-2号室 一特定公共賃貸住宅一 (平成9年度築) 単身申込可	甲奴町本郷 679番地1	37,000円～ 60,000円	中層耐火3階建(3階)、 2DK、水洗		
松ヶ瀬団地3-1号室 一特定公共賃貸住宅一 (平成6年度築) 単身向け	君田町東入君 240番地	18,000円	木造2階建(1階)、 1DK、水洗		
上作木団地10号棟一定住住宅一 (平成13年度築) 単身申込可	作木町上作木 353番地13	30,000円	木造2階建、5DK、 水洗	収入要件なし	上記①～④および、三次市に住民登録されている方、住民登録を移すことが誓約できる方。
ニュータウン常清5号棟一定住住宅一 (平成6年度築) 単身申込不可	作木町下作木 965番地2	25,000円	木造2階建、4LDK、 水洗		
三次市定住促進住宅 単身申込可 (昭和56年～62年度築)	三次町・吉舎町・ 三良坂町	30,000円～ 35,000円	鉄筋5階建、3DK、 水洗	世帯の年間収入の12分の1の額が、家賃の3倍以上あること	

※申し込みの際にマイナンバー(個人番号)と本人の確認を行います。「個人番号カード」か「番号通知カードと確認書類(運転免許証等の顔写真入りのもの1点または健康保険証等顔写真のないもの2点)」をお持ちください。

※入居希望者が募集戸数を超える場合は、当選者と補欠者を抽選で決定します。補欠者は、1年間申込住宅の補欠となります。

※入居要件のうち税等の完納については、当該市町村の税およびその他の料金が課税または賦課されていない方は、この限りではありません。

応募・問 財産管理課住宅管財係 ☎0824-62-6161 FAX0824-62-6235 または各支所

三次市委託職業訓練講座

就職活動中の市民の皆さんと市内事業所にお勤めの方を対象とした訓練講座です。

●受講料：無料 ※ただし、講座によってはテキスト代等が別途必要です。

講座名	期間	時間	定員(人)	内容
接遇対応訓練 (来客や顧客への接し方)	10/4	水	13:00～17:00	15 訪問、来客のルール、名刺の受け渡し、お茶の出し方、いただき方を身に付ける講座
接遇対応訓練 (コミュニケーション力アップ)	10/25	水	13:00～17:00	15 来客対応の潤滑化をめざし、クレーム対応力と人間関係力を学ぶ講座
一般事務講座(実務編)	10/11・18・25	水	13:30～16:30	15 社会保険や労働保険の手続きや社会保険料や雇用保険料の計算方法など給与計算と源泉徴収や給与台帳の作成を中心に学びます
危険物取扱者(乙種第4類) 受験準備講座	10/14～29	土・日	9:00～16:00	15 消防法に基づく危険物の取扱いの乙種第4類:引火性液体(ガソリン・灯油・軽油・エタノール)の資格取得のための模擬問題を中心に研修をする受験準備講座
衛生管理者受験準備講座	10/18～20	水・木・金	9:00～16:00	15 従業員50人以上の企業は、法で衛生管理者が必要と定められています。そのための衛生管理者受験「関係法令」「労働衛生」の合格をめざす講座
Word&Excel応用コース	10/17～11/28	火・木	13:30～15:30	10 [Word]ビジュアル文書の作成、演習により作業効率アップのテクニック [Excel]関数の応用、データベース機能の習得

■ 一般職業訓練講座 ※時間は変更になる場合があります

講座名	期間	時間	定員(人)	受講料()は会員価格
「第二種電気工事士」受験準備特別講習(夜間)<技能>	10/2～11/27	月	18:30～20:30	15 25,000円(22,000円) ※テキスト代別
英会話講座	10/5～H30/3/29	木	18:30～20:30	10 5,000円/月 ※テキスト代別
目標達成管理実践研修	10/11・12	水・木	9:00～16:00	15 20,000円(18,000円) ※昼食費込
危険予知訓練(KYT)講座	10/17	火	9:00～16:00	15 9,000円(8,000円) ※テキスト代別
庭木の剪定「秋季・松 他」	10/17・19・21	火・木・土	9:00～16:00	15 12,000円 ※器具代別
Wordコース(夜間)	10/2～11/6	月・木	18:30～20:30	10 13,000円 ※テキスト代別

応募・問 広島北部地域職業訓練センター(三次市職業訓練センター) ※定員になり次第、受け付けを締め切りますのでご了承ください
☎0824-62-8500 info@nhvtc.ac.jp http://www.nhvtc.ac.jp/





辛いもんスタジアム

ホットでスパイシーな辛いフード、
食材が大集合! 覚悟してきんさい!
甘~いもん、神楽や音楽ライブ、ス
テージイベントもあります!

- ▶と き **9月30日(土)** 11時~16時
- ▶ところ **広島県立みよし公園アリーナ前広場** ※入場無料

同時開催 三次高校出身 **金藤理絵選手講演会**

リオデジャネイロ五輪競泳200m平泳ぎ
金メダル 金藤理絵選手に「諦めない心」を
テーマにお話しいただきます。

- と き **9月30日(土)**
13時~14時30分
- ところ **広島県立みよし公園アリーナ**



☎ 0824-62-3125 FAX 0824-63-5200



三次ワイン秋祭

神楽・ビンゴゲーム大会など、ステー
ジイベントが盛りだくさん! 芝生広場
にはフードブースが並び、1日中楽しめます。

- ▶と き **10月8日(日)・9日(月・祝)**
10時30分~16時
- ▶ところ **広島三次ワイナリー 芝生広場**
- ☎ 0824-64-0200

三次きらきらコンサート (第22回 三次市吹奏楽演奏会)

市内中学校の吹奏楽部など7団体が、日頃の練習の成
果を発表します。若さあふれる演奏をご鑑賞ください。

- ▶と き **10月14日(土)** 13時30分~(13時開場)
- ▶ところ **三次市民ホールきりり**
- ▶参加校 作木・三次・塩町・十日市・八次・吉舎・
三良坂中学校 ※特別出演 広島県立日影館高等学校
- ▶入場料 無料
- ☎ 0824-62-8400 FAX 0824-64-1155

みよし 森のポッケ

手作りおもちゃを作ろう!

「スプーン人形」

木のスプーンを動物や、花、人形に見立てて飾ろう

- ▶と き 9月16日(土)17日(日)・18日(月・祝)・23日(土・祝)・24日(日)

「手作りドリームキャッチャー」

木とカラフルな毛糸でドリームキャッチャーを作ろう

- ▶と き 10月1日(日)・7日(土)・15日(日)・
22日(日)・29日(日)
- ▶対象時間 第2クール(11時~12時10分)・
第4クール(14時~15時10分)

▶ところ **みよし 森のポッケ
1階ワークショップスペース**

- 参加費 無料 【注】対象時間の「みよし 森のポッケ」の利用券が必要です。

☎ 0824-62-6811
FAX 0824-62-6711

第2日曜日はカプラ®の日!

辻のヒガンバナ ヒガンバナの名所全国ベスト
10や、広島県の景観づくり大賞
(平成16年)に選ばれたことのある辻地区のヒガンバ
ナ群生地を、ぜひご覧ください。

- ▶見 頃 **9月中旬~下旬** ※天候によって前後します。
- ▶ところ **吉舎町辻**

辻八幡神社「^{こうぞのり}神殿入」

広島県無形民俗文化財に指定されている伝統行事。
闇夜に光の幻想的な雰囲気を作り出す光の祭典をお楽
しみください。

- ▶と き **10月7日(土)** 21時~
- ▶ところ **辻八幡神社(吉舎町辻 宮平橋そば)**

☎ 0824-43-3112 FAX 0824-43-3062

おはなしワンダーランド2017 あおきひろえ in みよし 絵本&落語らいぶ

- ▶と き **10月1日(日)**
13時30分~15時
- ▶ところ **十日市きんさいセンター**
- ▶参加費 無料

今回は、大川亭ひろ絵(あおきひ
ろえさんの高座名)の絵本と落語ら
いぶでお楽しみください。



文・中川ひろたか
原案・鈴木翼
絵・あおきひろえ
(世界文化社)

☎ 0847-67-3532 (富井)

三良坂商いジャンジャン祭り



年に一度の商店街祭りを今
年も開催します。お誘い合わ
せのうえ、ぜひお出かけくだ
さい。

- ▶と き **10月21日(土)** 9時30分~16時
- ▶ところ **三良坂商店街一帯**

☎ 0824-44-3141 FAX 0824-44-3390

けんみん文化祭ひろしま'17 「邦楽・日本舞踊の祭典」

広島のを彩るけんみん文化祭ひろしま。
今年も民謡・和太鼓・合唱など県内各地で分野別に
開催されます。

三次市では、「邦楽・日本舞踊の祭典」を開催します。
県内各地から選ばれた21団体による優美で勇壮な音
色や舞をぜひご覧ください。

※三次市からは、審査部門に美容会甲奴支部(邦楽)、ともや会
(日本舞踊)、花の^{おん}本^ま舞^{まい}社中(日本舞踊)、アトラクション
に三次どんちゃん有志チームが出演します。

- ▶と き **11月12日(日)** 10時30分~16時
- ▶午前部 邦楽11団体 ▶午後部 日本舞踊10団体
- ▶ところ **三次市民ホールきりり(三次町111-1)**
- ▶入場料 無料

☎ 0824-62-6191 FAX 0824-62-6288





奥田元宋・小由女美術館

えんどう こしゅう

遠藤湖舟写真展「天空の美、地上の美。」～見つめることで「美」は姿を現す～

写真家・遠藤湖舟(1954年～)は、天空から地上にいたる自然のあらゆる事象を写真にとらえ、日常の光景の中に存在するく立ち止まることで現れてくる奇跡のような美を見せてくれます。

本展では、奥田元宋・小由女美術館の重要なテーマ「月」を中心に自然風景を撮影した代表作のほか、三次市をはじめ広島県内で撮影した新作など、あわせて100点超を紹介しします。

そして写真作品を大型パネル、和紙、ガラスやアクリルなどへ特殊プリントし、屏風、映像などの表現を用いて展示室～ロビー～館外におよぶ空間に展示することで、美術館建築と写真の共鳴をめざします。*本展覧会は会場内の撮影OKです。



《【月】地球照》© Koshu ENDO

- ▶ **と き** 開催中～11月5日(日) ※休館日 9月13日(水)、10月11日(水)
- ▶ **開館時間** 9時30分～17時(入館は閉館の30分前まで)
※10月4日(水)、10月6日(金)、11月4日(土)は、21時まで開館時間を延長
- ▶ **入館料** 一般 1,000(900)円 ペアチケット(一般男女ペア) 1,800円、高校・大学生500(400)円
※中学生以下、身体障害者手帳など所持者は観覧料無料 ※()内は20人以上の団体および前売り

関連行事 ワークショップ「美術館で天体観測」

- ①「天体望遠鏡を作って月を見よう」
(有料・定員15人 要事前予約)
- **と き** 10月1日(日) 15時～17時
- ②「月と星を観測しよう」(天候次第で内容変更の場合あり)
- **と き** 9月30日(土)・10月28日(土)
16時30分～18時30分頃
- 10月4日(水)・11月4日(土) 18時～19時頃
- **講師** NPO法人 三次科学技術教育協会
- ※詳細は美術館へお問い合わせください。

常設展

「奥田元宋・奥田小由女の世界」

三次市初公開となる奥田小由女の新収蔵人形作品を展示中です。

満月 ロビーコンサート

いずれも14時と19時の二回公演

- 森純子チェロ・コンサート 月の光に思いを寄せて
- **と き** 10月4日(水)
- **出演者** 森 純子(チェロ) 半田 文代(ピアノ)
- 《曲目》・チェロソナタ ・夢のあとに ・歎月抄 ほか
- 箏とバイオリンのコンサート ～和洋の融合～
- **と き** 10月6日(金)
- **出演者** 齋藤 愛(バイオリン) 木原 朋子(箏)
- 《曲目》・春の海 ・沙羅の花 ・月のしづく ほか
- ※曲目が変更になる場合があります。

季節へのいざないトークコンサート 臨床美術ワークショップ 「心で聴いて心で描く～音楽と臨床美術できらめく感性～」

- **と き** 9月24日(日) 14時～15時30分
- **出演者** 大西 恵美子(美術) 濱本 美咲(美術) 伴谷 麻依子(ピアノ)
- ※ワークショップで作品制作にご参加の方は要予約(定員20人)。鑑賞のみの方は予約不要。

ボランティアスタッフ募集!

奥田元宋・小由女美術館は、多くのボランティアの皆さんのご協力によって運営されています。受付・監視、環境美化、ガイド、広報、事務・イベント、呈茶の各グループの中から、自分に合った活動でボランティアができます。

申・問 奥田元宋・小由女美術館 ☎0824-65-0010 ☎0824-65-0012 ✉info@genso-sayume.jp

みよし風土記の丘ミュージアム

秋の特別企画展 「やきもの日本縦断旅」

- ―坂口湯呑茶碗コレクション―
- **と き** 9月22日(金)～11月26日(日)
- **入館料** 一般 500(400)円
高・大学生 380(300)円
小・中学生 250(200)円
- ※()内は20人以上の団体

展覧会関連行事

- 記念講演会1「うるわしき近代日本のやきもの」
- **と き** 9月30日(土) 14時～16時
- **講師** 外館 和子さん (美術評論家・国際陶芸アカデミー会員)
- 記念講演会2「湯呑茶碗で日本縦断旅」
- **と き** 10月21日(土) 14時～16時
- **講師** 大槻 倫子さん(滋賀県立陶芸の森)

本館陶芸ワークショップ

- 湯呑のロクロびき
- **と き** 9月23日(土)・祝・24日(日) 10時～12時
- **講師** 芳賀 稔さん(三良坂町陶芸学習舎)
- **定員** 先着各20人 ※小学生までは保護者同伴
- 一輪挿しのロクロびき
- **と き** 9月23日(土)・祝・24日(日) 13時～15時
- **講師** 芳賀 稔さん(三良坂町陶芸学習舎)
- **定員** 先着各20人 ※小学生までは保護者同伴
- 小皿の手びねり
- **と き** 10月1日(日) 10時～12時
- **講師** 佐藤 俊郎さん(志和地窯)
- **定員** 先着40人 ※小学生までは保護者同伴
- 湯呑の絵付け
- **と き** 10月7日(土) 10時～12時
- **講師** 佐藤 俊郎さん(志和地窯)
- **定員** 先着40人 ※小学生までは保護者同伴

※参加費はいずれも1,000円
※往復はがき、FAXまたはEメールのいずれかでお申し込みください。

申・問 みよし風土記の丘ミュージアム

(広島県立歴史民俗資料館)

- 休館日 月曜日 ※祝日は開館
- 開館時間 9時～17時(入館は閉館の30分前まで)
- ☎0824-1666-1288
- ☎0824-1666-13106
- ☎0824-1666-13106





美術館あーとあい・きさ企画展

吉舎町の夢キャラクター展

吉舎町内の小・中学校が連携して児童・生徒の皆さんが夏休みの宿題として制作した吉舎夢キャラ作品を展示しています。

- ▶と き 開催中～9月30日(土)
- ▶開館時間 10時～17時(入館は閉館の30分前まで)
- ▶休館日 月曜日 ※祝日は開館 ※入館料無料

次回企画展 おかはらたいか 岡原大華 日本画展

軸・屏風・額装を展示する伝統的日本画の企画展です。江戸・明治のかおり、伝統日本画の世界をお楽しみください。

- ▶と き 10月8日(日)～11月5日(日)
 - ▶開館時間 10時～17時(入館は閉館の30分前まで)
 - ▶休館日 月曜日 ※祝日は開館
 - ▶入館料 一般400円 65歳以上300円 高校生200円
- ※中学生以下、障害者手帳などの所持者とその介助者は無料

☎ 美術館あーとあい・きさ ☎0824-43-2231

辻村寿三郎人形館・三次市歴史民俗資料館

しん はっけん でん ふせひめ
新・八犬伝／伏姫

昭和48年～昭和50年にNHKで放映された人形劇「新八犬伝」の実物作品のほか、平家物語「保元の乱」で知られる、崇徳上皇や小松殿清盛の人形も見どころの一つです。

- ▶と き 開催中～9月24日(日)
- 毎月第3日曜日(11時・14時)にギャラリートーク開催中!
木綿兔主宰、川崎員奥さんによる人形解説と人形舞いをおこないます。

次回企画展 平安時代の瀬戸内海で勢力を伸ばした海賊「藤原純友」を寿三郎さんの視点で作りました。

- ▶と き 10月1日(日)～平成30年3月25日(日)

アトリエジュサブロー
人形教室作品展
～寿三郎と仲間達～

三次地域交流館で開催されている人形教室の生徒の皆さんや講師の川崎員奥さんの作品展です。それぞれがテーマをもって制作された作品をぜひご覧ください。



- ▶と き 開催中～9月24日(日)
- ▶開館時間 10時～17時(入館は閉館の30分前まで)
- ▶休館日 水曜日
- ▶入館料 一般800(700)円 学生400(300)円

※中学生以下、障害者手帳など所持者は無料
※()内は10人以上の団体料金

☎ 辻村寿三郎人形館(三次市歴史民俗資料館内)
☎0824-64-1036

はらみちを美術館企画展

「どやねこ」100匹のどやねこ展

君田出身のいわさきこうじさんが2015年夏から作り始め、やっと100匹になったどや顔をした小さなねこたちをお披露目します。

- ▶と き 9月17日(日)～10月29日(日)
- ▶開館時間 9時～17時
- ▶休館日 第3火曜日 ※9月19日、10月17日
- ▶入館料 一般300円 高校生150円

※中学生以下、障害者手帳など所持者とその介助者は無料

ワークショップ「どやねこの顔パッチを作ろう!!」

- と き 10月7日(土)14時～
10月8日(日)10時～/14時～
- 定員 各5人 ※事前に電話申し込みが必要
- 参加費 1,500円 ※入館料が必要です。
- 内容 3センチのねこの顔のパッチを作ります。

常設展 三島食品収蔵コレクション はらみちを作品展

- と き 開催中～10月1日(日)

☎ はらみちを美術館(君田温泉森の泉内)
☎0824-53-7021 ☎0824-53-2119

三良坂平和美術館企画展

はしもとみお彫刻展ーいのちを刻む物語ー

- ▶と き 9月16日(土)～11月5日(日)
 - ▶開館時間 9時～17時
 - ▶休館日 月曜日 ※祝日は開館
 - ▶入館料 一般400円 65才以上300円 高校生200円
- ※中学生以下無料

関連行事 はしもとみおギャラリートーク

- と き 9月16日(土)10時～ ※入館料が必要です。
- こ
●と き 10月9日(月・祝)15時30分～

☎ 三良坂平和美術館 ☎0824-44-3214

吉舎歴史民俗資料館企画展

写真で見る「ふるさと こんじやく
古里のくらし今昔」

古里の自然や農家を中心とする暮らしの今昔を写真で紹介しています。農作業や炭焼きなど、今では懐かしい風景、厳しい自然や古里の風物詩を菅昭和さんの写真で紹介しています。

- ▶と き 開催中～9月30日(土)

常設展
広島県指定史跡 「三玉大塚古墳」出土品・復元模型
吉舎町の山城 「南天山城」「平松城」いずれも復元模型

次回企画展 むかしの農村風景ミニチュア展

懐かしの農村風景をミニチュアで再現。木の皮や板切れなどを利用して、豊原憲吉さんが作った火の見やぐらや水車小屋などのミニチュア作品30点を展示します。

- ▶と き 10月8日(日)～3月31日(土)
- ▶開館時間 10時～17時(入館は閉館の30分前まで)
- ▶休館日 月曜日 ※祝日は開館
- ▶入館料 一般150円

※高校生以下、65歳以上、障害者手帳などの所持者とその介助者は無料

☎ 吉舎歴史民俗資料館 ☎0824-43-2231



無料

内容		とき	ところ	問い合わせ先
障害者相談会	「きこえ」に困っている人のための相談会 相談員 伊達 元一郎 (身体障害者相談員) ※要約筆記あり	10月14日(土) 9時~12時	三次市福祉保健センター 1階相談室	三次市障害者 支援センター ☎0824-65-1131 ☎0824-65-1132
	知的障害の相談会【要予約】 相談員 新元 史子 (知的障害者相談員) 連絡先 ☎090-2297-4546(新元)	10月22日(日) 10時~12時		
	ピア・カウンセリング【要予約】 ピアとは仲間の意味です。同じ障害を持った仲間が相談を受けます。統合失調症などの病気との付き合い方・障害による就職や生活の悩みほか。	随時 カウンセリング時間 約1時間		
三次市福祉総合相談支援センター (高齢者・障害者・生活に困っている方の相談ほか)		平日の8時30分~17時15分	三次市福祉保健センター	三次市福祉総合 相談支援センター (社会福祉課 福祉総合相談係) ☎0824-62-6284 ☎0824-62-6404
三次市福祉総合相談支援センター巡回相談会 ※福祉に関わる6つの相談機関の相談員が対応		9月15日(金) 10時~12時	布野保健福祉センター	
		10月18日(水) 10時~12時	作木老人福祉センター	
		10月25日(水) 10時~12時	市役所甲奴支所	
消費生活相談		月・火・木・金曜日 9時~16時	市役所東館1階	市民課市民窓口係 (消費生活センター) ☎0824-62-6222 ☎0824-63-2809
無料法律相談【要予約】 ※弁護士が対応		9月21日(木)、10月5日(木) 13時~16時	みよしまちづくりセンター	
広島北部巡回法律相談センター【要予約】 ※弁護士が対応		9月22日(金)	市役所甲奴支所	広島北部巡回 法律相談センター ☎0120-969-214 (9時30分~16時)
		10月 6日(金)	市役所三和支所	
三次市女性・子育て相談支援センター (DV等の困りごと、子育ての悩み、ひとり親家庭の支援に関する事など。専門の相談員が対応)		平日の8時30分~17時15分	市役所東館2階	女性活躍支援課女性活 躍支援係(女性・子育 て相談支援センター) ☎0824-64-6011 ☎0824-62-6300
雇用のトラブル ※事業主と労働組合・労働者個人との紛争の円 満な解決をお手伝いします。		平日の8時30分~12時 13時~17時	県庁東館7階	広島県労働委員会事務局 ☎082-513-5162 ☎082-228-2075
年金・労働相談会 (障害年金、職場トラブルほか。社会保険労務士 が対応) ※年金相談の方は年金定期便をご持参ください。		10月11日(水) 11月8日(水) 13時30分~16時	三次コミュニティセンター	社会保険労務士 井上澄子事務所 ☎0824-62-0323
行政相談 (国等に対する意見ほか。行政相談委員が対応) ※日程が変更される場合がありますので、ご利用 の際はお問い合わせください。		9月19日(火) 9時~12時	みらさか福祉センター	総務省中国四国管区 行政評価局 ☎082-228-6173 ☎082-228-4955
		9月20日(水) 10時~12時	君田保健センター	
		9月21日(木) 9時~12時	三次コミュニティセンター	
		9月28日(木) 14時~17時	八次コミュニティセンター	
		10月 7日(土) 10時~12時	布野生涯学習センター	
		10月10日(火) 9時~12時	市役所甲奴支所	
		10月10日(火) 10時~15時	みわ保健センター	
		10月11日(水) 9時~12時	三次市福祉保健センター	
		10月16日(月) 9時~12時	みらさか福祉センター	
就職に向けたスキルアップ相談会 【対象】15歳~39歳の方 自分に合った就職活動の方法ほか。 ※電話でお申し込みください。		10月11日(水)・25日(水) 13時~15時	ハローワーク三次 大会議室	ひろしま北部若者 サポートステーション ☎082-516-6557



■弁護士無料法律相談室

10月1日からの「法の日週間」に関連して、一日無料相談室を開設します。交通事故、財産、登記、相続、家庭の問題などについて、弁護士が無料で相談に応じます。

- とき 9月28日(木) 13時～16時
- ところ 広島地方裁判所三次支部(三次町1725-1)
- ☎ 広島地方検察庁三次支部 ☎0824-62-2317

■司法書士無料法律相談会

10月1日の「法の日」の記念行事として、無料法律相談会を開催します。様々な法律上の問題について、司法書士が丁寧に相談に応じます。予約は不要ですので、お気軽にお越しください。

- とき 10月1日(日) 10時～15時
- ところ 十日市コミュニティセンター(十日市南1-2-18)
- 相談内容 土地・建物の登記、会社・法人の登記、相続・遺産分割手続きなど
- ☎ 広島司法書士会 ☎082-221-5345

■広島県行政書士会無料相談

10月の「行政書士制度広報月間」にあわせて、一日無料相談所を開設します。また、電話相談も行いますのでご利用ください。

- とき 10月2日(月) 10時～16時
- 受付電話番号 ☎082-249-2480

一日無料相談会

とき	ところ
10月2日(月)	三次市福祉保健センター4階会議室
10月5日(木)	君田生涯学習センター

- ※いずれも10時～15時
- 相談内容 建設業、陸運・自動車、土地利用、国際業務、法人設立、交通事故、相続・遺言、権利義務・事実証明、中小企業支援、営業許可など

☎ 広島県行政書士会 ☎082-249-2480

消費者の味方

注文していない健康食品を送りつけられた!

■相談例

「注文を受けた健康食品が出来上がったので、お届けします」と突然電話があった。金額は約2万5千円だという。「そんなに高額な健康食品は注文していない」と答えたが、「注文しているので受け取ってもらわないと困る」と言われた。その言い方が怖かったので、「今回限りですよ」と言ってしまった。商品が届いたので仕方なく代金を支払ったが、納得がいけない。(70歳代 女性)

■ひとことアドバイス

申し込んでいないと伝えても、強引に健康食品を送りつけられたという相談が後を絶ちません。申し込んだ覚えがなく購入するつもりもなければ、電話があったときに、きっぱりと断りましょう。

商品が届いても、代金を支払ってはいけません。事業者名、住所、電話番号をメモした上で、「受け取り拒否」をしましょう。自分だけで判断できない場合は、家族などに相談することも大切です。

電話で断りきれず商品が届いてしまった場合でも、クーリング・オフが出来る場合があります。すぐにお住まいの自治体の消費生活センターなどにご相談ください(消費者ホットライン188)。

(独)国民生活センター「見守り新鮮情報」から

☎ 市民課市民窓口係(消費生活センター) ☎0824-62-6222 ☎0824-63-2809

三次警察署管内防犯組合連合会・三次警察署

☎ 三次警察署 ☎0824-64-0110 ☎0824-64-0116

地域安全ニュース

サイト閲覧中 ウィルスに感染したというニセ警告に注意!

●事例 パソコンでサイトを閲覧していると、「警告、ウィルスに感染しています。すぐに連絡して」と表示され、指定された電話番号に連絡すると、「パソコンを遠隔操作してウィルスを駆除する。遠隔操作ソフトをダウンロードして」などと言われ、ソフト代やウィルス除去費用を電子ネーなどで請求されるものです。

～だまされないために～

- 警告画面が表示されても相手に連絡しないようにしましょう。
- パソコンが動かなくなったら購入店舗に相談しましょう。



平成28年～平成32年

「めざそう! 安全・安心・日本一」

ひろしまアクション・プラン

運動目標 県民だれもが穏やかに幸せな暮らしを実感できる

重点項目 **日本一安全・安心な広島県の実現**

- 身近な犯罪被害の抑止
- 子供・女性・高齢者等の安全確保
- 新たな犯罪脅威への対応

なくそう特殊詐欺被害

アンダー

5 ↓

作戦



さんびー

3B体操のつどい in 三次

3B用具(ボール・ベル・ベルター)を使って、音楽に合わせて仲間と一緒に楽しみながら、体を動かしましょう!どなたにもできる体操です。

- とき 9月24日(日) 10時~11時30分
- ところ 三次市立酒屋体育館 (東酒屋町306-60)
- 参加費 無料

※屋内シューズを準備のうえ、運動のできる服装でお越しください。



問(公社)日本3B体操協会広島東支部
☎080-4260-5454 (橘高)

広島県立みよし公園へ行こう!

申・園 広島県立みよし公園
(指定管理者:ミズノグループ)
☎0824-66-3366
☎0824-66-3370

※詳しくは、ミズノグループのホームページをご覧ください。



みよし公園 GREEN(グリーン)フェスティバル

自然豊かなみよし公園で植物や花などにふれあえるイベントを開催します。

とき 10月14日(土)
内容 「植物・花・緑」にふれあえる体験ブース・教室・軽食ブース・販売スペースを用意し、様々な年代に楽しんでいただけるイベントを開催します。
詳しくは、9月下旬にホームページなどでお知らせします。

ミズノ・スポーツ塾(マット教室)

とき 10月19日(木)
・幼児の部(年中・年長) 17時~17時50分
・小学生の部(1~3年生) 18時~18時50分

参加費 1人800円



10月の主な行事

みよし運動公園(東酒屋町) ☎0824-62-1994 ☎0824-64-0344

1日(日)	第66回広島県中学校総合体育大会(陸上競技の部)
	第66回広島県中学校総合体育大会(ソフトテニスの部)
	八次地区親善ソフトボール大会
4日(水)	三次年金受給者協会グラウンド・ゴルフ大会
7日(土)	第1回広島県中学生長距離記録会
7日(土)	平成29年度三次市中学校ソフトテニス新人戦
7日(土)・8日(日)	林カップ少年サッカー大会
7日(土)・8日(日)・9日(月・祝)	2017年スペシャルオリンピックス日本・広島設立20周年記念全国陸上競技会
9日(月・祝)・14日(土)・21日(土)	平成29年度広島県専門学校軟式野球秋季大会
14日(土)	後援会市長杯グラウンド・ゴルフ大会
14日(土)・21日(土)	ミズノソフトテニススクール
15日(日)	第64回三次駅伝・中国中学校三次市予選会 広島県高等学校一年生野球大会北部地区予選
21日(土)	ちゅーピーカップ北支部予選 第59回三次市中学校ソフトテニス大会
22日(日)	JJP指導者講習会 第10回下森宏昭後援会ソフトボール大会
28日(土)	第23回中国しんきん健康保険組合軟式野球中国大会
29日(日)	高円宮杯U-15サッカーリーグ2017 HiFAユースリーグ

酒屋体育館(東酒屋町) ☎0824-62-1994 ☎0824-64-0344

1日(日)	みよしハイテク団地三次工業団地自治会親善ソフトバレーボール大会
-------	---------------------------------

三次市営球場(西酒屋町) ☎・☎0824-64-1527

1日(日)・15日(日)・22日(日)・29日(日)	高松宮賜杯第62回全日本軟式野球大会三次地区予選大会
7日(土)・8日(日)	第6回スポーツ育成会旗争奪少年親善軟式野球大会

カーター記念球場(甲奴町) ☎0847-67-3532

1日(日)・8日(日)	第40回西日本軟式野球大会2部北部地区予選大会
-------------	-------------------------

広島県立みよし公園(四拾貫町) ☎0824-66-3366 ☎0824-66-3370

1日(日)	中国ブロック大会
	平成29年広島県高等学校新人水泳競技大会
7日(土)	第4回八次きりこちゃんカップ
8日(日)	広島県ママさんバレーボール連盟北部支部審判研修会
10日(火)	第107回ミズノ杯パークゴルフ大会
14日(土)	みよし公園GREEN(グリーン)フェスティバル
15日(日)	広島ホームテレビ・食協カップ第45回広島ママさんバレーボール大会北部地区大会
17日(火)	第14回三次市高齢者スポーツ大会
	PGともえ会月例会
19日(木)	ミズノ・スポーツ塾(マット)
21日(土)	平成29年度ヤクルト中四国地区ソフトバレーボール大会
22日(日)	第2回地区対抗広島ソフトバレーボール選手権大会
27日(金)	三次市パークゴルフ協会月例会
28日(土)・29日(日)	第25回みよし商工フェスティバル

「情報ストリート あっちこっち三次」放送中

三次の話題満載!
月~金曜日 17時30分スタート
生放送 ▶ニュース ▶特集 ▶お知らせ ▶天気

第28回みよし市民納涼花火まつり・ダイジェスト

放送日 9月16日(土)13時~
8月19日(土)に行われた花火まつりの模様をダイジェストで放送。
約1万発の花火が三次の夜空を華麗に彩ります。

三次市の番組

「市役所ほっとニュース」 デジタル11Ch 毎週水曜日~新内容
「広報みよし朗読の時間」 デジタル121Ch 毎月17日・18日 9時~

お問い合わせ 〒728-0013 三次市十日市東5-19-1
お申し込みは 株式会社三次ケーブルビジョン
☎0824-65-2211



人口の動き

8月31日現在
()は対前月比※外国人を含む

人口総数……………53,445人(-39人)
男……………25,348人(-12人)
女……………28,097人(-27人)
世帯総数……………23,594世帯(-17世帯)

7月の求人・求職状況 ハローワーク三次

月間有効求職者数……………781人
月間有効求人数……………1,362人
月間有効求人倍率……………1.74倍

求人募集・仕事の相談はハローワークへ！
☎0824-62-8609 FAX0824-62-1859

8月の気象

気象庁(三次地点)
気象統計資料による

降水量……………139.0mm
平均気温……………26.1℃
最高気温……………35.2℃(6日)
最低気温……………17.7℃(27日)

8月の放射線量

8月30日(水)
地上1mの高さで簡易測定

単位：マイクロシーベルト毎時

本庁本館前	0.124	吉舎支所前	0.112
君田支所前	0.138	三良坂支所前	0.106
布野支所前	0.110	三和支所前	0.118
作木支所前	0.126	甲奴支所前	0.130

※測定数値は、健康に影響するレベルではありません。
※「放射線量の測定」についての詳細は、市ホームページをご覧ください。

9月の納付

納期限は
10月2日(月曜日)です

- ▶固定資産税・都市計画税(3期)
- ▶国民健康保険税(普通徴収3期)

【課税内容について】課税課資産税係 ☎0824-62-6124
課税課市民税係 ☎0824-62-6122

- ▶介護保険料(普通徴収4期)
- ▶後期高齢者医療保険料(普通徴収3期)

【保険料の内容について】市民課保険年金係 ☎0824-62-6134

※納付相談はいつでも気軽にご連絡ください。

【納付方法について】収納課収納係 ☎0824-62-6127

編集後記

8月15日(火)、三次市成人式が開催され、新たに580人が成人を迎えられました。新成人の代表による「誓いの言葉」では、これまで支えてくれた方への感謝の気持ちを伝え、そして、将来の飛躍を誓いました。その間、ホールに集まった新成人も真剣なまなざしで聞き入っていた姿が印象に残りました。そして、その表情は、新たな決意であふれ、とても凛々しく見えました。これから、大きな壁にぶつかり、つらいことや苦しいこともあると思いますが、新成人の皆さんには、この日の決意を思い出して、夢に向かって挑戦し続けてほしいと思います。きっとその挑戦が飛躍へとつながることでしょう。(〇)

寄って話して自ら気づく「親プロ」講座 おひざにだっこでお話ししましょう (絵本と子育て座談会)

読み聞かせを始めてみたい方や、読み聞かせに悩みをお持ちの方など、絵本をとおして一緒に話しましょう。



- とき 10月3日(火) 11時～12時
- ところ 市立図書館(中央館) 2階 畳コーナー
- 対象 子育て中の方(絵本や読み聞かせに興味のある方は、お子さんと一緒に参加できます。お一人でも大丈夫です。)
- 定員 20人 ●参加費 無料

「発達障害」関連資料の展示について

9月は発達障害福祉月間です。

「知ろう! 発達障害」をテーマに県立図書館と連携し、関連資料を100点展示しています。貸し出しもできますので、ぜひご利用ください。

- 展示期間 10月10日(火)まで

問 市立図書館(中央館)

☎0824-62-2639 FAX0824-63-2861

行事名	とき	対象
市立図書館 (中央館) ☎0824-62-2639 FAX0824-63-2861 ※場所はいずれも2階(畳コーナー)です。		
このほんだいすき ぷーさんの会	10月7日(土) 10:30～	乳幼児から
ぐるんぱ	10月11日(水) 10:30～	乳幼児から
紙芝居劇団「ことり」	10月18日(水) 10:30～	乳幼児から
たんぼぼ	10月21日(土) 14:00～	幼児から
あかちゃんと絵本の森	10月25日(水) 11:00～	乳幼児から
トトロの読みかたり	10月28日(土) 15:00～	乳幼児から
君田図書館 ☎FAX0824-53-7050		
ばんびのお話し広場	10月28日(土) 10:30～	幼児から
布野図書館 ☎FAX0824-54-2288		
絵本の会「空色のたね」	10月21日(土) 10:30～	幼児から
作木図書館 ☎FAX0824-55-2610		
絵本の会「どんぐり」	10月11日(水) 15:30～	幼児から
吉舎図書館 ☎FAX0824-43-4513		
おはなし広場	10月7日(土) 10:30～	幼児から一般
三良坂図書館 ☎FAX0824-44-4506		
おはなし会	10月17日(火) 10:30～	乳幼児から
三和図書館 ☎0824-52-3739 FAX0824-52-3740		
読書会	10月5日(木) 9:30～	一般
絵本の広場	10月21日(土) 14:00～	幼児から
おひざにだっこのおはなしタイム	10月25日(水) 10:30～	乳幼児
甲奴図書館 ☎0847-67-3532 FAX0847-67-3538		
「へびくんのおさんぽ」のおはなし会	10月14日(土) 10:00～	幼児から一般

※日程が変更になる場合があります。

三次市民サンフレッチェ広島応援隊バスツアー



一心

WE FIGHT TOGETHER 2017

©2017 S.F.C



©1992 S.F.C

サンフレッチェ広島

VS 浦和レッズ

みんなの声援でサンフレッチェ広島を勝利へ導こう！

- 実施日 10月29日(日) 16時キックオフ
- 会場 エディオンスタジアム広島
- 旅行代金 おとな3,500円 こども1,000円(小・中学生、高校生)
- 指定席等 団体観戦プラン(SA指定席+弁当+お茶)
- 発着場所 みよしまちづくりセンター
- 募集人数 先着160人 ※定員になり次第、締め切ります。
- 申込期限 10月13日(金) ※土日・祝日を除く
- 行程(貸切バスにより催行)

みよしまちづくりセンター<<出発式>>(12時30分~13時)⇒
エディオンスタジアム広島(14時30分~18時30分)⇒みよしまちづくりセンター(20時[予定])

申・問 観光庁長官登録旅行業第939号(株)農協観光三次営業支店
(三次市十日市東3-1-1) ☎0824-62-1280 FAX0824-64-1715

※詳しい旅行条件については、お問い合わせください。

三次市民サンフレッチェ広島・アンジュヴィオレ広島応援隊実行委員会(事務局:観光スポーツ交流課内)



クライマックスシリーズ 入場券を販売!(予定)

三次市プロ野球公式戦開催実行委員会では、「クライマックスシリーズ」がマツダスタジアムで開催される場合、外野指定席(ライト側22席分)を市民の方を対象に販売(予定)します。

販売方法や時期などの詳細は決まり次第、市ホームページ等でお知らせします。

問 三次市プロ野球公式戦開催実行委員会(事務局:観光スポーツ交流課内) ☎(0824) 64-0066 FAX(0824) 62-6235
(一社)三次市観光協会 ☎(0824) 63-9268 FAX(0824) 63-1179