

三



特集

地域医療を支える

PICK UP!

中国やまなみ街道全線開通！
分散配置していた部署を移転して業務を開始します
市民税・県民税（住民税）の申告相談が始まります
「広報みよし」スマートフォン等への配信をスタート！
「花の里みよし」をめざして
市民目線で市役所の仕事をチェック



地域医療を支える — 市立三次中央病院の取り組み —

私たちの暮らしに欠くことのできない医療機関。三次市では、市立三次中央病院を中心に、地域医療体制の充実と医療の質の維持・向上の取り組みが進んでいます。

今回は、ますます重要性が高まる市立三次中央病院の取り組みをご紹介します。

市立三次中央病院の概要

- 所在地 三次市東酒屋町字敦盛 531 番地
- 開設者 三次市長 増田 和俊(ますだ かずとし)
- 病院長 中西 敏夫(なかにし としお)
- 開設年月日 昭和 26 (1951) 年 3 月 28 日
- 許可病床数 一般病床 350 床
- 基本理念 「私たちは、地域の皆様から信頼され、親しまれる病院をめざします」
- 基本方針
 1. 地域中核病院としての医療レベルの向上
 2. 救急医療体制の充実
 3. 安全で安心な医療の提供
 4. 患者サービスの向上
 5. 経営健全化の推進
 6. 地域を担う医療人の育成
- 診療科名

内科／消化器内科／循環器内科／呼吸器内科／
糖尿病・代謝内分泌内科／小児科／外科／整形外科／
脳神経外科／産婦人科／皮膚科／泌尿器科／耳鼻咽喉科／
眼科／歯科口腔外科／放射線治療科／放射線診断科／
麻酔科／緩和ケア内科／リハビリテーション科

CONTENTS

- 02 特集 地域医療を支える
- 05 PICK UP !
 - ▶中国やまなみ街道全線開通！
 - ▶分散配置していた部署を移転して業務を開始します
 - ▶市民税・県民税（住民税）の申告相談が始まります
 - ▶「広報みよし」スマートフォン等への配信をスタート！
 - ▶「花の里みよし」をめざして
 - ▶市民目線で市役所の仕事をチェック
- 12 フォトパレット
- 14 みよしで暮らそう！
ますだのつぶやき
- 15 みよし企業訪問
- 16 エコでいこう！
- 17 子育て応援隊
- 18 すこやか情報
- 23 インフォメーション
- 28 きりこちゃんオススメ！おでかけガイド
- 32 各種相談
- 34 スポーツ大好き！
- 35 図書館ニュース・人口ほか
- 36 がんばれ！三次の女性・シニア起業家



今月の表紙

第 5 回みわ凧あげ大会 (三和総合運動公園)

1月25日(日)、冬の風物詩として親しまれている「みわ凧あげ大会」が開催され、市内外から34チームが思い思いの手作り凧で参加されました。天候に恵まれたものの、肝心の風が弱く悪戦苦闘されていましたが、中には、うまく風に乗って天高く舞い上がる凧もありました。

写真は、最も大きい凧で参加され「チームワーク賞」に輝いた「中羽出庭凧づくり飲具会」の皆さん。残念ながら、青空を彩ることはできませんでしたが、見物客を楽しませました。

その他の受賞者(敬称略) 最優秀賞「上山三区消防団」、優秀賞「藤恵芳樹家族」、アイデア賞「上板木部落会」、高く上がったで賞「福田自治会」

※今月の「きりこちゃんといっしょ!」はお休みします。



市立三次中央病院は、三次市、庄原市の備北二次医療圏および近隣の安芸高田市、島根県を含む中山間地域の中核病院として、救急医療、小児救急、がん診療、周産期医療など急性期医療を中心に、安全で安心な医療の提供に努めています。

救急医療体制 平成26年4月に、「三次市休日夜間急患センター」が開設され、内科・外科の一次救急（軽症患者）を三次地区医師会の先生方に担っていただけることとなり、市立三次中央病院は二次救急（重症患者）を受け入れる役割分担をしています。また、小児救急は、大学や地域の小児医の支援で「365日夜間救急体制」という県内でも大変恵まれた診療体制です。さらに、昨年からドクターヘリの運航が開始され、市立三次中央病院での利用回数も増加しています。

がん診療 地域がん診療拠点病院として、大型医療機器は、320列X線CT、3テスラMRI、PET・CT導入と県内有数の整備を行いました。また、化学療法センター、内視鏡センターを拡張整備し、診療体制は、広島大学から専門医を招聘し、緩和ケア内科の新設を行いました。

医療機能評価 医療機能は、診療科、医師数、専門医数、看護師の配置基準や集中治療室などの設備で評価されます。診療科は、内科、外科を中心に専門医や後期研修医を増員し、平成27年4月には70人になる予定です。看護師を3年がかりで増員し、平成26年6月から看護師配置



市立三次中央病院の取り組み

7対1（入院患者7人に対し常勤看護師1人以上を配置）を実施しています。

地域医療 地域医療支援病院として、地域連携室の充実を図り、近隣の医療機関との連携を密にし、患者の紹介・逆紹介や入院の調整に力を入れています。在宅療養の重要性や地域で医療や介護を支援する「地域包括ケアシステム」の構築が叫ばれる中、在宅療養後方支援病院として、また急性期治療後の在宅復帰支援を担う「地域包括ケア病棟」を平成26年9月に設置しました。

がん検診 今年1月から肺がんの早期発見を目的に「低線量CT肺がん検診」を始めました。この肺がん検診は、広島大学との共同研究で、東京大学で開発された遠隔読影システムを利用する全国初の試みです。PET・CTによる検診も今年4月から開始する予定です。

医療情報 平成24年度に、病院外でもモバイル端末で電子カルテの情報を閲覧できるシステムを全国に先駆けて構築しました。平成26年4月から、このシステムを拡張して病院独自の医療情報ネットワーク「きりこちゃんネット」の運用を開始し、近隣の医療機関から市立三次中央病院の電子カルテの情報を確認することが可能になっています。

また、広島県医師会を事業主体とする全国的な「ひろしま医療情報ネットワーク（通称・HMネット）」の運用が開始され、市立三次中央病院もこのネットワークに参加しています。これによって、医療機関間で処方、検査、画像等の診療情報の相互参照が可能になっています。

高度医療機器の整備と施設改修の状況

- 平成24年10月 320列X線CT更新
- 平成25年11月 内視鏡センター増築改修
- 平成26年 1月 化学療法センター移転改修、人工透析装置一式更新
- 平成26年 4月 磁気共鳴断層撮影装置（3テスラMRI）更新
- 平成26年11月 陽電子放射線断層撮影装置（PET-CT）新規導入

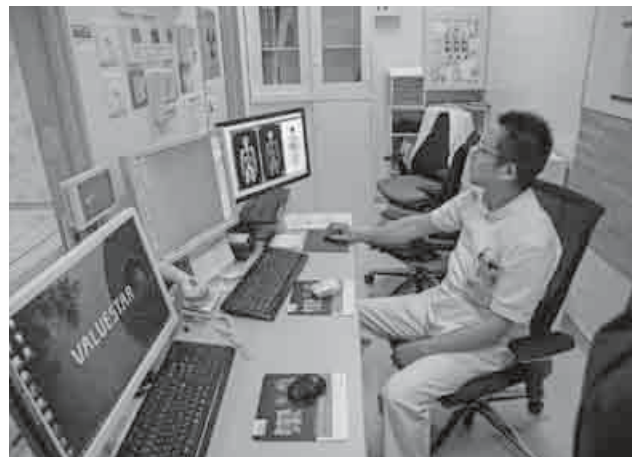

陽電子放射線断層撮影装置（PET-CT）による検査の様子

市立三次中央病院の今後の取り組み

「地域医療構想（ビジョン）」の策定に向けて

全国的に高齢化、人口減少が進展し、医療・介護サービスの需要が増大していく中、医療機能の分化・連携を進め、各医療機関に応じて必要な医療資源を適切に投入しなければなりません。さらに、在宅医療や介護サービス提供体制を充実させ、「地域包括ケアシステム*」を構築することが求められています。

こうしたことから、平成26年通常国会において、医療介護総合確保推進法が成立し、これにより医療法が改正され、「病床機能報告制度」が導入されました。

この制度では、各医療機関が有する病床が担っている医療機能の現状と今後の方向性を選択し、病棟単位を基本として各都道府県に報告します。各都道府県は、この報告をもとに分析し、地域の医療需要の将来推計等を活用し、平成37年における二次医療圏ごとの各医療機能の需要と必要量を定め、

その地域にふさわしいバランスのとれた医療機能の分化と連携を適切に推進するための「地域医療構想（ビジョン）」を策定することとされています。

今後、市立三次中央病院は、将来に向けて、どのような医療機能を担っていくべきなのか、三次地区医師会や関係機関との十分な議論や検討が必要となっています。

*「地域包括ケアシステム」とは：地域の実情に応じて、高齢者が可能な限り、住み慣れた地域でその有する能力に応じ自立した日常生活を営むことができるよう、医療、介護、介護予防、住まいおよび自立した日常生活の支援が包括的に確保される体制

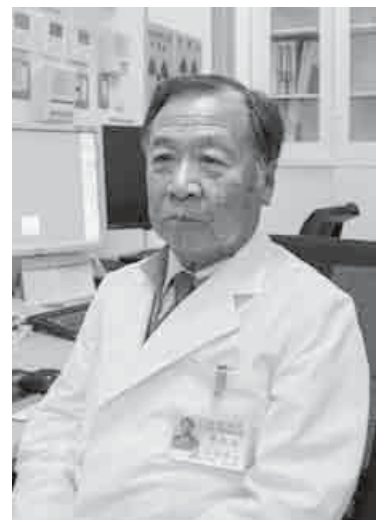

市立三次中央病院
病院長
なかにし としお
中西 敏夫

これから「地域医療構想（ビジョン）」の策定に入ります。

高齢者が急増する大都市とは異なり、三次市や庄原市には大きな変化はありません。備北二次医療圏の人口動態、疾病構造の変化、医療需要などのシミュレーションはすでに行いました。急性期の入院治療は、現体制で持続可能です。むしろ、急性期の治療後のリハビリや、在宅復帰の支援などの病床がもっと必要です。

高齢化に伴い、介護が必要な方や認知症の方も増加しています。住み慣れた地域で安心して生活するためには多くの人の支援が必要となり、これから市を中心に「地域包括ケアシステム」が構築されていきます。

ところで、皆さんは、介護が必要になったり、認知症になったら、どこで、どのように暮らしていきたいか、元気なうちに

ご自身やご家族とも考えてみましょう。

「延命治療はいやだ」、「自宅で家族に看取られたい」、それには準備も必要でしょう。このような相談に乗ってくれる「かかりつけ医」を持つことも必要です。

もしもの時、これから受けたい医療や介護について、自分の希望や思いをあなたに代わって伝える人も決めておきましょう。そして、その思いを書き留めておきましょう。このような考えを「もしもの時のために伝えておきたら」と Advance Care Planning（アドバンスケアプランニング）：ACP と呼びます。全県的にこのような取り組みを始めました。市民の皆さんとともに取り組んでいきたいと思っています。

市立三次中央病院病院企画課

☎0824)6510151

☎0824)6510150



PICK UP!

中国やまなみ街道 (中国横断自動車道尾道松江線) いよいよ3月22日(日)全線開通!

開通記念イベントを開催します!

●とき 3月15日(日)

- ・10時～ 物産市など(15時まで)
- ・10時30分～ ウォーキング(14時30分まで)
マラソン(12時まで)
- ・13時～ サイクリング(14時30分まで)

●ところ 尾道松江線甲奴インターチェンジ

※詳細については、2月中旬に市ホームページやチラシ等でお知らせします。



☎ 土木課土木管理係
☎ (0824) 62-6305
FAX (0824) 62-6166

尾道松江線等沿線ネットワーク会議シンポジウム

どなたでも参加できます。ぜひ、ご来場ください。

- とき 2月20日(金) 13時～16時30分
- ところ 十日市コミュニティセンター
- 内容 ネットワーク会議による活動報告 パンフレットラック贈呈式
パネルディスカッション テーマ「民と官が連携した広域的な連携について」
- 主催 尾道松江線等沿線ネットワーク会議 ※その他、PRブース等があります。

入場
無料

☎ 中国・地域づくり交流会 ☎ (082) 221-8505 FAX (082) 221-6009
企画調整課企画調整係 ☎ (0824) 62-6115 FAX (0824) 62-6404



PICK UP!

市役所本館・東館の工事完了に伴い 分散配置していた部署を移転して 業務を開始します

新庁舎建設工事の完了に伴い、分散配置していた部署を市役所本館・東館へ移転し、業務を開始します。この移転作業のため、休日窓口サービスを休止します。ご迷惑をおかけしますが、ご理解とご協力をお願いします。



休日窓口サービス休止日 3月21日(土・祝)

※3月22日(日)の休日窓口サービスは東館1階で行います。

☎ 市民生活課市民窓口係 ☎ (0824) 62-6138 ☎ (0824) 63-2809

移転する部署

3月23日(月)から

- [東館1階] 市民生活課(本館から移転)
高齢者福祉課(介護保険係)(「生涯学習センター」から移転)
- [東館2階] 健康推進課(「生涯学習センター」から移転)
育児支援課・保育課(「福祉保健センター」から移転)
- [東館3階] 選挙管理委員会事務局(「まちづくりセンター」から移転)
- [東館4階] 地域振興課(ひとづくり係)(「青少年女性センター」から移転)

【注】その他、総務課、企画調整課、観光交流課、地域振興課、定住対策室、財政課、管財課等も、本館から東館へ移転します。

3月30日(月)から

- [本館2階] 社会福祉課・高齢者福祉課(高齢者福祉係)(「福祉保健センター」から移転)
- [本館4階] 農政課・商工振興課・農業委員会事務局(「生涯学習センター」から移転)
土木課・都市整備課(「防災センター」から移転)
- [本館5階] 監査事務局(「防災センター」から移転)
教育委員会社会教育課・学校教育課(「まちづくりセンター」から移転)

※出入口は、中央玄関、西玄関、東玄関の3カ所になります。

☎ 特命プロジェクト推進部 ☎ (0824) 62-6408 ☎ (0824) 62-6397

広告

様々なシーンで豊かな経験と技術が活かされています。
下記はほんの一例です。何かお困りの際は、お気軽にご相談ください!

◆ 軽作業

- ◆ 除草(草刈り・草取り)
- ◆ 室内外の掃除(部屋の掃除・ガラス拭きなど)
- ◆ 農作業のお手伝い ◆ 毛筆・ペン宛名書き ◆ 家具の移動など

◆ 技能・技術

- ◆ 植木の剪定・消毒・施肥 ◆ 簡易な大工・左官仕事
- ◆ 伐採(雑木・竹など) ◆ 障子・襖の張替えなど
- ◆ トタン屋根や雨樋の取替え ◆ 蜂の巣駆除

身近な暮らしを応援します

会員募集 これからの時代を支えていく
シルバー人材センターです。

60歳以上の皆さん!
会員になって一緒に働いてみませんか?

- あなたの経験をまちづくりに
- あなたの健康づくりに
- あなたの生きがいづくりに

【ご入会手続き】
毎月20日(土・日祝の場合、翌センター稼働日)
午後1時30分より入会説明会を行っています。

シルバー世代の能力が期待されています!!

まずは、お気軽にご連絡ください!!

公益社団法人 三次市シルバー人材センター

本所 三次市四拾貫町154番地1 ☎ (0824) 62-7800
 北部支所 三次市布野町上布野1093番地1 ☎ (0824) 54-2941
 南部支所 三次市吉舎町吉舎718番地1 ☎ (0824) 43-4545



PICK UP!

市民税・県民税(住民税)の申告相談が始まります

申告相談日程 2月16日(月)～3月16日(月)

平成26年中(平成26年1月1日から平成26年12月31日まで)の所得等についての申告相談を受け付けます。「広報みよし」1月号に折り込みした日程表を確認のうえ、市民税・県民税(住民税)の申告をお願いします。
※日程の詳細は、市ホームページでも確認できます。



旧三次地域の申告相談会場について

3月13日(金)・16日(月)の申告相談会場は次のとおりですのでご注意ください。

- 指定会場 三次市役所本館 6階会議室
- 対象地域 三次町・三原町・日下町および市内全域

【注】「三次市文化会館」と「三次市民ホールきりり」は、申告相談の会場ではありませんので、ご注意ください。

☎ 課税課市民税係
☎ (0824) 62-6122
FAX (0824) 62-6345
または各支所

確定申告書作成の際は 復興特別所得税の記載漏れにご注意ください!

平成25年分から平成49年分まで、復興特別所得税(原則、各年分の所得税額の2.1%)を所得税とあわせて申告・納付することとされています。

【注】還付申告の方も含め、申告されるすべての方について、「復興特別所得税額」欄の記載が必要となります。

国税庁ホームページ「確定申告書等作成コーナー」のご利用を!

画面の案内に従って金額等を入力することにより、税額などが自動的に計算され、計算誤りのない申告書を作成することができますので、ぜひご利用ください。

☎ 三次税務署 ☎ (0824) 62-2721

PICK UP!

「広報みよし」をもっと身近に スマートフォン等への配信をスタート!

市民の皆さんに、いつでもどこでも気軽に「広報みよし」を読んでもらうため、スマートフォンやタブレットなどで無料アプリケーションソフト(以下「アプリ」)「^{アイ}i 広報紙*」を通して広報紙を閲覧できるサービスを始めました。ぜひ、ご利用ください。

*「i 広報紙」とは… 株式会社ホープ(本社:福岡県)が提供する無料の電子広報紙閲覧アプリ。発行日等の通知が直接アプリに届くほか、気になる記事は画像として保存しメールやSNSでシェアできる。中国地方では三次市が初の導入。



- 【注】アプリは無料ですが、情報の受信には通信料が必要となります。
- 【注】iOS(アイオーएस)・アンドロイド端末のみに対応したアプリです。
- 【注】アプリ内に広告が表示されますが、三次市とは関係ありません。

利用方法

①「App Store」または「Google play (playストア)」から「i 広報紙」のアプリをインストール(各端末とも初回のみ)

※「i 広報紙」で検索するか、右のQRコードをご利用ください。

②「個人設定」画面で、「性別」、「生年月」、「お住まいの地域」等を入力

③配信される最新の広報紙を閲覧(各号とも初回のみダウンロード)



アプリダウンロードページのQRコード

☎ 秘書広報課秘書広報係 ☎ (0824) 62-6103 FAX (0824) 62-6223





「花の里みよし」をめざして

自然と調和した美しい景観づくりのため、市民の皆さんによる主体的な活動を支援します！美しい自然環境を後代へ引き継ぎ、地域の魅力と価値の増進をめざします。三次市を花いっぱいの花の里にしませんか。



「花の里みよし推進事業補助金」をご活用ください！

三次市内へ市の花「サクラ」または市の木「モミジ」を植えて、自らの力で植栽・管理に取り組む団体を支援するため、補助金を交付します。

- 補助対象団体 各住民自治組織、NPO 法人、任意の団体
- 対象事業 サクラまたはモミジの植栽事業の経費
【注】人件費、食糧費、土地購入費は対象になりません。
- 補助金額 補助対象経費の10分の10(上限100万円)
- 申請方法 市役所本庁(地域振興課自治振興係)・各支所に備え付け、または市ホームページからダウンロードした申請書に記入し、提出してください。
- 申請期限 平成27年2月27日(金)

「花の里みよしサクラ植樹用苗木」を無料交付します！

三次市内へ市の花「サクラ」の苗木を植えてくださる個人の方に、サクラの苗木を無料で交付します。

- 交付対象者 三次市内に住居を有する方または三次市内に植栽が可能な方
- 苗木の種類 サクラ
- 交付上限 1人につき5本まで
- 申請方法 市役所本庁(地域振興課自治振興係)・各支所に備え付け、または市ホームページからダウンロードした申込書に記入し、提出してください。
- 申請期限 平成27年2月23日(月)

「花の里みよし市民会議」の委員を募集します！

花の里みよし推進事業の実施に伴い、基本方針の検討や進捗管理をしていただく委員を募集します。花の里みよし事業に関心がある方のご応募をお待ちしています。

- 募集人数 若干名
- 応募資格 三次市内に住所を有する方または勤務している方で、平日開催の会議に出席できる方
- 応募方法 応募用紙に、①名前、②住所、③年齢、④性別、⑤連絡先の電話番号、⑥職業、⑦勤務先名、⑧主な経歴、⑨応募の動機・自己PR を記入のうえ、持参、郵送、FAX、メールのいずれかにより提出してください。
- 応募用紙 市役所本庁(地域振興課自治振興係)・各支所に備え付け、または市ホームページからダウンロードした応募用紙をご利用ください。
- 応募締切 平成27年2月23日(月) ※選考は、三次市公募委員選考委員会において行います。

申請・応募・問 地域振興課自治振興係 〒728-8501 三次市十日市中2-8-1
☎(0824) 62-6395 ☎(0824) 62-6404 ✉chiiki@city.miyoshi.hiroshima.jp

PICK UP!

市民目線で 市役所の仕事をチェック ― 行政チェック市民会議からの提言 ―

平成26年12月26日(金)、「行政チェック市民会議からの提言」が、増田市長に提出されました。その提言内容の要旨をご紹介します。

「行政チェック市民会議からの提言」とは…

市内部の1次・2次評価終了後、市が行った評価について、公募市民・学識経験者など8人で構成する「行政チェック市民会議」でチェックしていただいています。平成26年度は、今年度に三次市が実施した7つの施策*と164の事務事業の中から、市民会議が重要と思う2件の施策と11件の事務事業を対象に、市民の視点による外部評価が行われました。

* 施策とは…関連した事務事業を一つにまとめて考えたもの。

施策評価

ものづくり・商売に携わる人材の育成と起業促進 (商工振興課)

求人内容と求職者ニーズにミスマッチが生じる状況のなか、求人動向に対応した職業訓練を進めていくことが必要です。また、「女性」や「シニア」に対する起業時の支援は充実してきていますが、今後は「若者」にも対象を広げることや、起業後のフォローに留意することが必要だと思われまます。さらに、商工会議所や広域商工会などの関係団体との連携は不可欠と考えますので、起業希望

者の情報共有も含め、密接な連携を願います。

住民自治の推進 (地域振興課)

住民自治組織における担い手の高齢化・固定化は多くの地域で課題となつています。これまで構成員とならなかった、テーマ型の団体やNPO法人、地域おこし協力隊のようなまちづくりに関心のある個人が組み込まれる仕組みづくりが必要です。また、住民自治組織が活動を行う財源として、いわゆる縦割りで地域団体等へ補助金が交付されている実態があると思われまます。これでは、地

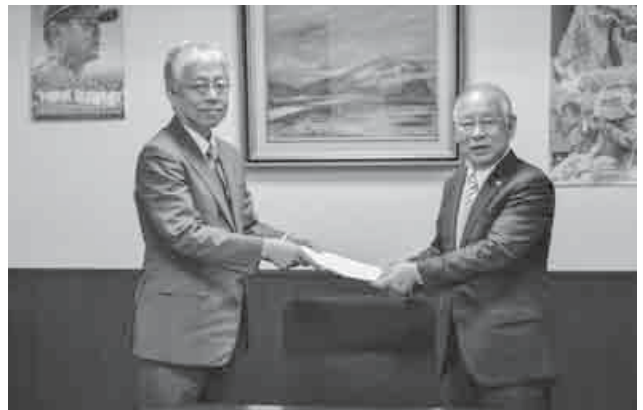

もりべ せいいち 森邊成一会長(左)から提言書の提出を受ける増田市長(右)

域で一体的な活動にはならず、本来、住民自治組織が担うべき機能効果を十分に発揮できません。他市の事例を参考にしながら、総合的な補助金交付の方法の検討も必要だと考えまます。なお、支援にあたっては、地域の実情を踏まえたうえでの対応をお願いしまます。

事務事業評価

子育てサポート事業 (育児支援課)

子どもの急な発熱などの際、サ

ポートがあれば安心です。一方で、提供会員と依頼会員との登録者数間に大きな差があり、ニーズはあるが対応しきれないといった懸念がありますので、制度を利用しやすい環境づくりや雰囲気づくりに努めてください。また、事件や事故の報道でも見られるように、預かる側に対する研修の時間や内容面での一層の充実が必要です。なお、三次市の合計特殊出生率が全国25位ということに喜ばしいことです。ぜひとも全国1位をめざしてほしいと思います。

文化振興活動支援補助事業 (社会教育課)

補助金交付の対象として、事業の対象範囲が異なるものが混在していることに疑問を覚えます。また、補助金交付の適否については、これまでも補助してきたから引き続き交付するのではなく、その審査基準を明確にし、毎年ゼロベースで審査する必要があると考えまます。

医療機器等整備事業 (病院企画課)

市立三次中央病院の医療体制の充実、この地域に住む多くの人の幸せにつながります。広島県北部とその周辺といった広域の拠点病院とし



て、医療機器等の導入を積極的に推進していただきたいと思えます。ただし、入札方法に関してはコスト削減の余地があるため、改善の努力をお願いいたします。

地域包括支援センター 運営事業 (高齢者福祉課)

来年度4月から介護保険制度が改正され、地域包括支援センターの機能が強化されますが、現状の膨大な業務量のなかで、真に「強化」につながるのか懸念します。地域包括支援センターへの人員体制に関わる大きな支援と、関係機関との連携方法を十分検討され、「強化」と言いながらも、あまりセンターに仕事が集中しないような形で、しかし十分に機能が発揮できる体制づくりを求めます。

有害鳥獣駆除対策事業 (農政課)

この問題は、もはや三次市だけの問題ではなく、全国的な問題となっています。それでも対応が不十分であると感じており、従前の対策を続けるだけではなく抜本的な「強化」が必要と思われまます。全体的に頭数が減少するような対策、人里と山を分ける間の環境整備、駆除までのス

ムーズな連絡体制の確立、地域住民による地域ぐるみでの対策への支援など含め、対策の強化を求めます。

企業誘致推進事業 (企業誘致課)

企業の誘致が実現すると大きな経済効果が期待できます。また、尾道松江線の開通により交通網は整備され、今後、西日本の需要も高まってくると考えられることから、大いに期待しています。

三次市街角ECCO ステーション事業 (環境政策課)

ゴミの分別が複雑でわかりにくいとの市民の声も少なくなく、アドバイザーへの研修の強化や、アドバイザーを通じての市民への啓発が必要です。また、住民自治組織との関わり方としても、地域振興課が所管する住民自治組織への補助金等もあるなかで、縦割りではなく、市役所内の横連携が重要です。

市道整備事業 (土木課)

整備路線の決定にあたっては、客観的な指標に基づいた、透明性の高いものであることなど、市民が納得

できる理由が求められます。そして、本当に必要なところについて事業を絞り込むことが大切です。また、整備後の満足度など、何らかの形で効果の検証が必要と考えます。

三次駅周辺整備事業 (都市整備課)

工事現場には完成形を示した看板等がなく、完成のイメージがしにくく、また、ホームページでは建物の説明はありましたが、どのように利用されるのかといった説明がなく、取り組みが不十分だったと考えます。今後は、交通観光センターが観光客に対する新たな情報発信の拠点となるとともに、駅周辺の施設整備に付随するソフト面の充実を期待します。

給食調理業務民間委託 (学校教育課)

民間委託を実施する場合、直営の場合とのメリット、デメリットがきちんと整理されていることが重要です。今後、民間委託を進めて行くなかでも、生産者、委託業者、学校(行政)が連携して食育を推進できるような体制は継続してほしいと考えます。

新庁舎整備事業 (特命プロジェクト推進部)

市役所は市民の財産です。災害対策の拠点機能はもちろんですが、会議室の貸し出しや、市民の憩いの場としての機能など、市民にオープンである必要があると考えます。また、「三次が生んだ偉人等の展示など「三次らしさ」の工夫も大切だと思われ



行政チェック市民会議の様子

※このほか、行政評価全体に対する意見等もいただいています。詳しくは、市ホームページをご覧ください。

企画調整課企画調整係

☎(0824)6216115
FAX(0824)6216404



12/26
(金)

「市立みらさか小学校新校舎落成式」開催
新校舎の完成を祝いました (市立みらさか小学校)

新しい校舎は、鉄筋コンクリート3階建て、床面積3,740㎡で、普通教室6室、特別支援教室2室、音楽室などの特別教室6室を配置し、全教室に冷暖房を完備しています。このほか、屋内運動場(講堂)、屋外教室(テラス)などを備えています。また、1階玄関付近や各室表示板の一部には、三良坂中学校の中庭にあったヒマラヤ杉を使用し、温かみを演出しています。

1月7日(水)から三良坂小学校がこの新校舎に移転、4月からは灰塚小学校、仁賀小学校が移転し、県北初の小中一貫教育校「みらさか学園」としてスタートします。たくさん子どもたちがこの校舎で学び、三次市がめざす子ども像「三次夢人」として巣立っていくことを願っています。



①外観 ②落成式 ③屋内運動場(講堂) ④屋外教室(テラス) ⑤授業風景





「平成 27 年三次市消防出初式」開催

市民の生命・財産を守る決意を新たにしました (十日市親水公園)

新春恒例の消防出初式を、総勢898人の消防団員、消防職員の参加により開催しました。消防音楽隊のカラーガード隊を先頭に入場した後、新入団員等の辞令交付、表彰状の授与などを行いました。団長の訓示等に続いて、はしご乗りと消防ポンプ車による一斉放水が行われ、士気を高めました。



(左) 一斉放水 (右上) 入場行進 (右下) はしご乗り



全国大会出場 おめでとうございます

全国大会に出場された方々をご紹介します。それぞれの舞台での更なるご活躍に期待しています。

名前 (所属等)	大会名 (開催日/開催地)
ひだか ことこ 白高 琴子さん (進徳女子高校3年生)	第67回全日本バレーボール 高等学校選手権大会 (平成27年1月5日~7日、 1月10日・11日/東京都)
おきどい さき 沖土居 咲希さん (広島文教女子大学 附属高校1年生)	第23回全日本高等学校 女子サッカー選手権大会 (平成27年1月3日~11日/兵庫県)
やすいし きょうか 休石 京加さん (三次高校3年生)	第31回ピアノ・オーディション本選 (平成27年3月27日/神奈川県)
あべ あすか 安部 明日香さん (八次小学校6年生)	石川遼カップ ジュニアゴルフチャンピオンシップ (平成27年3月26日・27日/栃木県)

※社会教育課(☎0824-62-6191)では、世界・全国大会へ出場される方の情報をお待ちしています。



JTサンダース応援隊バスツアーで 市民応援隊が熱い戦いを観戦!

(広島県立総合体育館 グリーンアリーナ)

JTサンダース交流事業として、V・プレミアリーグ男子(バレーボール1部リーグ)の試合を観戦するバスツアーを開催し、約120人の市民が「JTサンダース対サントリーサンバーズ戦」を観戦しました。フルセットに及ぶ熱い戦いの末、惜しくもJTサンダースが敗れましたが、参加者の皆さんは最後まで大きな声援を送りました。試合の合間には、「きりこちゃん」がJTサンダースのマスコット「サンダー坊や」とチアリーダーの皆さんと登場し、会場を沸かせました。



コートで踊り三次をアピールする「きりこちゃん」

声援を送る応援隊の皆さん



三次で働いてみませんか? 「三次市合同就職説明会」開催!

人材情報サイト「マイナビ」が平成27年卒業予定の学生を対象として実施したUターン・地元就職に関する調査によると、卒業した後に生まれ育った地元で暮らしたいと考えている学生は6割以上に上ります。

三次出身の学生の中にも、「地元で就職したいけれど三次の企業でどのような募集があるかわからないから帰れない」という方も多いのではないのでしょうか?

市では、三次市雇用労働対策協議会と連携して、平成28年3月卒業予定者を対象に、広島市内で三次市内の企業の合同就職説明会を開催します。参加費は無料ですので、市外で暮らす子どもさんやお友達に、ぜひ声をかけてみてください。

- と き 3月6日(金) 13時30分～16時
- と ころ メルパルク広島 5階「瀬戸」
(広島市中区基町6-36 ☎082-222-8501)
- 対 象 平成28年3月卒業予定者【定員30人】
- 内 容 参加企業による会社説明、参加企業との意見交換会
- 申込方法 名前、電話番号、学校名を、電話、FAX、メール等でお知らせください。
- 申込締切 2月28日(土)

参加予定の企業等

- ・(株)ニイテック
- ・(株)サングリーン・(有)はなわ
- ・(株)広島三次ワイナリー
- ・(株)ジーンズ・カジュアル・ダン
- ・(株)サンエー
- ・(株)シナジーテクニカ
- ・(株)ディア・レスト三次
- ・社会福祉法人 優輝福社会
- ・(株)佐々部材本店
- ・三次農業協同組合

☎ 定住対策室定住対策係 ☎(0824) 62-6129 ☎(0824) 62-6404 ✉teijyu@city.miyoshi.hiroshima.jp

昨年暮れに、国が「地方創生」の新たな方向を打ち出しました。雇用の創出や定住促進、結婚・出産・子育ての支援などの総合戦略を展開するというものです。「人口減少と少子高齢社会」に真正面から挑戦している三次市にとって、まさに時を得たもので、地方創生の新しい動きは大きな追い風です。流れを先取りしてきた三次市としては、さらに大胆に前へ打って出る絶好のチャンスです。ちょうど三次市は、これから10年間の「三次市総合計画」を策定したばかりです。この「三次市総合計画」は「定住促進」や「女性の活躍支援」などを戦略的に進めるもので、国が求めている「地方版総合戦略」にそのままなり得るものです。三次市が

共にも考え、共に創り出す
—新しい地方創生が始まる—
新しい年も1カ月ほどが過ぎました。1月は市民の皆さんとお会いする機会が多い月でした。いきいきと活躍されている皆さんとお話することができ、たくさんの元気をもらいました。



三次市長 増田和俊

さて、3月22日には、「中国やまなみ街道」が待望の全線開通を迎え、山陽、山陰、四国、関西、九州が結ばれます。これに合わせて三次駅周辺の整備も整い、三次の新しい玄関口として生まれ変わります。さらに、これからの農業を創造する「トレッタみよし」も3月にオープンします。まちづくりへ心弾む、春がやってきます。



三次中央ロータリークラブ例会にて

やりたいと思っていることが、国の制度をうまく活用することで、より有利にスピーディーに実行することができ、1年前倒しして「三次市総合計画」を策定したことが、思いもしない形で生かされることになりました。地方創生は、「地方が自ら考え、自ら創り出す」もので、共に考え、共に創り出していくことが求められています。地域の知恵と創造力を生かすために、すでに発定させている「地域応援隊」をはじめ、さらに地域と行政をつなぐ新しい組織も作っていきま。三次市がめざそうとしていく「まちづくり」を創造的に展開することが、まさに「地方創生」の営みそのものだといえます。

広島精密工業株式会社 三次工場

●**立地等** 三次工場は、尾関山の東側、市街地の中に立地しています。昭和42年11月に新設、現在まで当地で自動車部品を製造されています。

●**特徴等** 本社を広島市南区に置き、高陽工場を主力工場としてシフトロッドを主力部品に、多種類の自動車部品を製造されています。
「優れた技術で生きがいのある職場」、「いかなる変化にも柔軟に対応し、すべての行動は敏速に行い、お客様に喜びと感動を提供する」をモットーに事業を進められています。

お客様からの課題について共同または単独での研究・追及を行い、製品一つひとつの信頼性は高く評価されています。「品質は工程で作り込む」思想のもと治具研究、ツールサーベいの推進、NC制御確認装置、自動計測装置、ポカヨケ等の装置を実践・研究し、多量生産、多種変量生産であろうと「工程で品質が保証される」設備の構築を計り、更なる品質向上活動を進められています。ISO9001を取得して品質システムにそった品質創造の基礎をつくり、世界に提供できるものづくり体制を築きあげ「世界へはばたく広島精密」をめざされています。



中川三次工場工場長

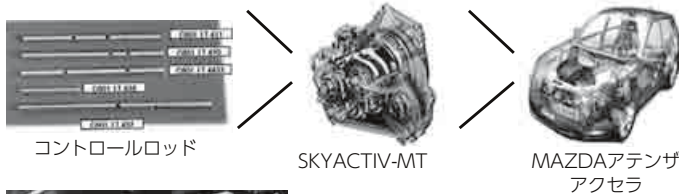

コントロールロッド

SKYACTIV-MT

MAZDAアテンザ アクセラ



マシニングセンター

●**従業員採用計画** チームワークを大切に生き生きとした活力のある方、決めたことを守る人材を求められています。

会社概要

本社	広島市南区大州二丁目5番13号
三次工場	三次市三次町1656番地
代表者	代表取締役社長 森野 浩志
設立	昭和25年10月
事業内容	輸送機械器具製造業
主な取引先	マツダ(株)、広島アルミニウム(株)、リョービ(株)、愛知機械工業(株) ほか

株式会社三次製作所

●**立地等** JR塩町駅から徒歩1分の住宅地の中にあり、旧塩町中学校跡地を譲り受けて昭和46年に設立されてから現在まで、当地で操業されています。自動車では三次ICから12分、三次東ICから8分の好立地です。

●**特徴等** 事業分野は、大別すると金物関係と縫製関係に分かれ、硬いものと柔らかいものを製造されています。

金物関係は、主に自動車用排気管、オープンカー幌部品、健康器具フレーム等を、縫製関係は、自動車用のシートカバーやオープンカーの幌等を製造されています。金物はプレス・NCベンダー(パイプ曲げ)から溶接まで、縫製は布の裁断から縫製まで、一貫した生産工程に対応することができます。現在は自動車部品が主力ですが、将来は自動車部品以外の製品についても比率を増やすことを考えられています。

従業員は三次市在住が67%と大半を占め、その他も近郊(庄原市、安芸高田市、世羅町等)の方が中心です。今後とも、地域住民の皆さんと共に、「環境の変化に対応出来る企業」をめざして成長を進めていかれます。

●**従業員採用計画** これまで地元の方を中心に採用されており、素直で協調性があり、健康で積極的な人材を求められています。なお、平成28年度の採用は未定とのこと。



牧岡代表取締役社長



三次製作所外観

会社概要

所在地	三次市塩町2171番地1
代表者	代表取締役社長 牧岡 隆宏
設立	昭和46年11月
事業内容	自動車部品、健康器具部品等の製造・販売
主な取引先	(株)ヒロテック、(株)東洋シート、(株)辻鐵工所、オージー技研(株)、(株)ニッケイ加工 ほか

ごみ
減量

エコで
いこう!

みよしエコ・トライ
2014-2016

節電

三次市のごみ処理状況

平成24年度に市内から排出された一般廃棄物は、約1万7,000トンでした。このうち、焼却されたごみは約1万1,000トンで、全体の6割以上にもなります。資源化処理されたごみは約4,000トンで、燃え殻など資源にならないごみとして最終処分(埋立)されたものは約2,400トンでした。

■一般廃棄物の処理量等

	平成20年度	平成21年度	平成22年度	平成23年度	平成24年度
処理量(t)	1万8,039	1万7,891	1万7,310	1万7,591	1万7,729
資源化量(t)	4,430	4,469	4,326	4,064	4,092
最終処分(埋立)量(t)	2,188	2,476	2,222	2,414	2,428

■人口の推移

	平成20年度	平成21年度	平成22年度	平成23年度	平成24年度
三次市の人口(人)	5万8,828	5万8,139	5万7,712	5万7,173	5万6,846

■1人1日当たりのごみ排出量

	平成20年度	平成21年度	平成22年度	平成23年度	平成24年度
排出量(g/日)	840	843	822	841	854

【参考】全国平均919g/日・人(平成23年度)、広島県平均870g/日・人(平成24年度)

■資源化率

	平成20年度	平成21年度	平成22年度	平成23年度	平成24年度
資源化率(%)	24.6	25.0	25.0	23.1	23.1

【参考】全国平均20.4%(平成23年度)、広島県平均22.1%(平成24年度)

■ごみ処理経費

平成24年度に、ごみを処理するために使われた費用は約6億3,400万円で、市民1人当たり約1万1,000円の費用がかかったこととなります。また、ごみ1トン当たりの処理費用では、約3万5,000円になります。

	平成20年度	平成21年度	平成22年度	平成23年度	平成24年度
ごみ処理経費(万円)	6億5,893	6億9,168	6億6,259	6億7,189	6億3,417

*各項目の数値は、環境省一般廃棄物処理実態調査および広島県一般廃棄物処理実態調査の結果から引用

☎ 環境政策課業務管理係 ☎ (0824) 66-3449 ☎ (0824) 66-3168

幸せになる家族に贈る 西三次から徒歩1分
三次市十日市西 4-2-29

西部開発の家

“働くママにやさしい家”
ぜひ、モデルハウスでご体感ください!

このモデルハウスに住むと

なぜ? どうして? そうなるの?

- なぜ花粉症が治る人がいるの?
- なぜインフルエンザ菌・PM2.5から家族を守れるの?
- なぜ掃除・洗濯・料理が楽になるの?
- なぜ外壁をきれいに保てるの?
- なぜ夏涼しくて冬暖かいの?
- なぜ地震の心配がなくなるの?

この他にもしっかりとご相談ください。

～大正9年創業の信頼と実績～

西部開発グループ

TEL(0824)63-8787

“みんなで作る”市民参加型の地域情報サイト

新着情報ぞくぞく発信中

MY PLACE / MY PLEASURE

まいふれ

お店 クチコミ 最新ニュース

イベント サークル 求人

地域のこともっと知りたい知らせたい

まいふれ三次

西部開発グループ
みよし元気事業

求人情報

総合不動産・建築
WEBマーケティング事業

「三次を元気に、を合言葉に
一緒に働いてみませんか?」

総合不動産業・その他

資格 普通自動車免許(AT限定可)
二級建築士または一級建築施工管理技士

年齢 40歳以下

雇用 正社員(試用期間6ヵ月/詳細は面接にて)

給与 総支給額25万円～35万円(成果給) 能力及び実績により賞与及び昇給有

時間 9:30～18:30 水・休日

待遇 各種保険完備、マイカー通勤可
交通費・会社の規定による

“まいふれ三次”その他

資格 普通自動車免許(AT限定可)
基本的なワード・エクセルができる方

年齢 40歳以下

雇用 正社員(試用期間6ヵ月/詳細は面接にて)
D7経験者(イラストレーター等)

年齢 40歳以下

雇用 正社員(試用期間6ヵ月/詳細は面接にて)

給与 総支給額20万円～25万円(成果給) 能力及び実績により賞与及び昇給有

時間 9:30～18:30 水・休日

待遇 各種保険完備、マイカー通勤可
交通費・会社の規定による

※事前に履歴書・職務経歴書・紹介状を送付してください。(書類選考後、面接についてご連絡いたします)
【送付先】広島県三次市十日市東4-1-30サングリーン1F西部開発グループ統括事務所 担当 沖 友亮

お子さんの定期の予防接種は お済みですか？

次の予防接種の対象の方で、
接種がまだの方は、お早めに接
種されることをお勧めします。



水痘(みずぼうそう)

平成26年10月から定期の予防接種として実施して
います。

- 定期の予防接種対象者 1歳以上3歳未満の方
- 接種回数 2回(2回目は、1回目終了後3カ月以上、
標準的には6カ月から12カ月までの間隔をあける)

[注]平成26年度に限り、3歳以上5歳未満の方(接種済みの
方やみずぼうそうにかかった方を除く)は1回接種でき
ます。必ず5歳の誕生日の前日までに接種してください。

麻しん風しん混合ワクチン予防接種

平成26年度の麻しん風しん混合ワクチン予防接種
(第2期)を、定期接種として無料で接種できるのは、
平成27年3月31日までです。

- 定期の予防接種対象者
- 第1期 1歳以上2歳未満の方
- 第2期 小学校就学前の1年間(年長児)の方
(平成20年4月2日から平成21年4月1日生まれの方)

二種混合(ジフテリア・破傷風)予防接種

- 定期の予防接種対象者 11歳以上13歳未満の方
- ※標準的な接種年齢は11歳から12歳(小学校6年生)までです。

☎ 健康推進課母子保健係

☎ (0824) 62-6257 FAX (0824) 62-6382

第6回子育てセミナー(8回シリーズ)

愛を伝える子育て

～親子の絆を深めよう～

「私、親からかわいがられた記憶がない
んです」涙をこぼす若い母。「でもね、
あなたが今ここに生きているという事は、
かわいがられた事があるんです」。自分
を受け入れ、愛を伝える子育てとは…。

●と き

3月4日(水) 10時～11時30分

●と ころ

十日市コミュニティセンター2階講座室

※託児あり(要予約)

●対 象

乳幼児から高校生までのお子さんがい
る方

●講 師

(一社)倫理研究所生涯局

講師 ^{もちやま ちづえ} 持山千津枝さん

●参加費

200円(テキスト・お茶代)

※セミナー終了後、個人相談もできます。



行事のお知らせ

行事名	と き	と ころ	対 象	内容など	申し込み・問い合わせ先
離乳食講座	3月3日(火) 13:30～15:30	三次市生涯学習 センター3階 調理実習室	5カ月頃から18 カ月頃までの乳 幼児を子育て中 の保護者	みんなで一緒に離乳食を作りなが ら、楽しく交流しましょう! 10人 で締め切ります。 ※託児を行いますので、ご希望の方 はお知らせください。	健康推進課健康食育推進係 ☎ (0824) 62-6232 FAX (0824) 62-6382 ・申込締切 2月24日(火)
子育て相談	2月24日(火) 10:00～11:30	三次市福祉保健 センター3階	乳幼児と その保護者	身体計測、離乳食、食事、歯とお口、 育児のことなど、お気軽にご相談く ださい。	健康推進課母子保健係 ☎ (0824) 62-6257 FAX (0824) 62-6382

定期予防接種

高齢者肺炎球菌予防接種はお済みですか？

昨年10月1日から高齢者肺炎球菌予防接種費用の助成が始まっています。対象の年齢の方には、昨年9月下旬に紫色の封筒で接種券等を送付しています。過去に23価肺炎球菌ワクチンの予防接種を受けていない方で接種を希望する方は、平成27年3月31日までに接種してください。

【注】4月以降の接種は全額自己負担になります。※詳しくは、「広報みよし」10月号をご覧ください。

☎ 健康推進課健康食育推進係 ☎ (0824) 62-6232 FAX (0824) 62-6382



「糖尿病予防講演会」を開催します

健診結果で血糖値やヘモグロビンA1C(エイワンシー)が高めと言われたことがありますか？糖尿病を知り、日常生活の中でできる予防について一緒に考えてみましょう。当日は、市立三次中央病院糖尿病療養指導チームによる無料血糖値測定なども行います。

- と き 2月28日(土) 13時30分～15時30分
- と ころ 君田生涯学習センター
- 講 演 「糖尿病ってどんな病気？～かかりつけ医の糖尿病診療～」
講師 中村医院 なかむらひでのり 中村英典 医師
- 申込締切 2月26日(木)



●共 催 君田町の福祉をすすめる会

☎・☎ 三次市役所君田支所 ☎ (0824) 53-2111 FAX (0824) 53-2961



市役所庁舎の敷地内禁煙を実施します

第2次三次市健康増進計画に定める公共施設の敷地内禁煙実施100%の取り組みとして、市役所庁舎等の敷地内禁煙を新たに次の施設で実施します。ご理解とご協力をお願いします。

新たに実施する施設 **開始日** 平成27年3月1日(日)から実施します
布野支所、吉舎支所、三和支所、甲奴支所、水道局(寺戸浄水場・錦水園)

すでに実施している施設

市役所本庁、君田支所、作木支所、三良坂支所、みよしまちづくりセンター、ふれあいセンターみよしエリア内(三次市福祉保健センター、三次市生涯学習センター、市立図書館、三次市青少年女性センター)

☎ 健康推進課健康食育推進係 ☎ (0824) 62-6232 FAX (0824) 62-6382



Bridal Fair ホワイトデーフェア 3/1(日)～14(土) **要予約**

ホワイトデーに大切な方へプロポーズしませんか？
デート感覚で楽しめる「ホワイトデーフェア(婚嫁料理ミニコース付)」を開催いたします。
フェア開催中に、サプライズプロポーズしたい方大歓迎！お気軽にご相談ください。
※ご来館の3日前までにご予約ください。※アレルギー食材がございましたら、ご予約の際にお申し付けください。

早得キャンペーン 2015.3/31[火]までの挙式をお考えの方には、特別割引がごございます。
※詳しくは式場スタッフへお問合せください。



グランラセーレ三次
三次市十日市南1丁目5-5 水曜日定休
TEL.0824-62-1234

上記以外にも随時見学・相談会開催中！
詳しくはホームページで。

グランラセーレ三次



広告

※イメージ



みんなでおでかけ！のぼそう健康寿命！

「みよし おでかけ・元気づくり応援事業」特典品発送！

昨年5月から11月まで実施した「みよし おでかけ・元気づくり応援事業」に、603人の方に応募していただきました。抽選のうえ、総勢500人の方に「おでかけ利用券」や「運動グッズ」などの特典品を発送しました。たくさんのご応募をありがとうございました。

※商品の発送をもって当選発表にかえさせていただきました。

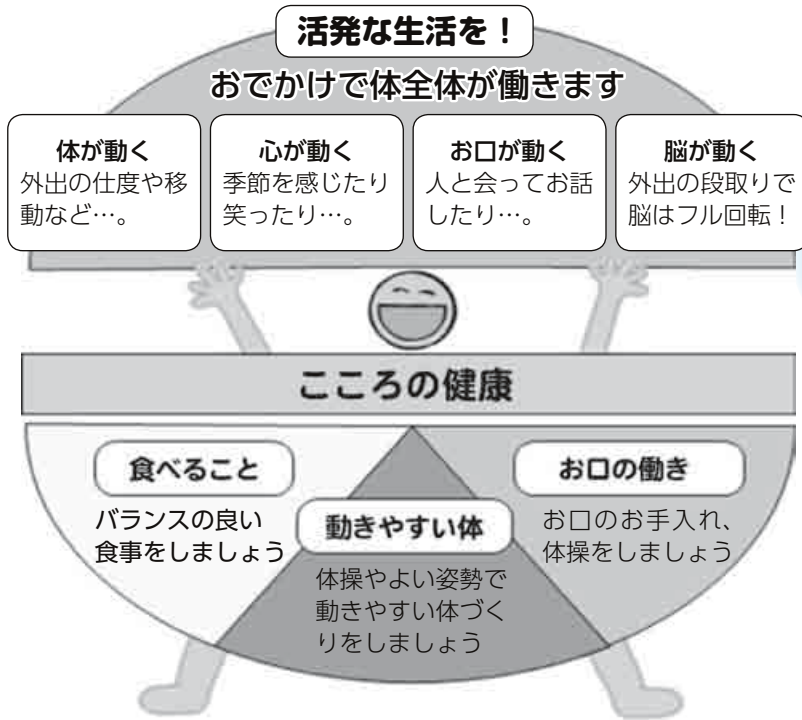

これからも
「おでかけ」して
元気にお過ごしください！

家に閉じこもらず、
外出する習慣を持つことは、
「究極の介護予防」といえます。
みんなで誘い合い、
“おでかけ”しましょう！

☎ 健康推進課健康食育推進係
☎ (0824) 62-6232
FAX (0824) 62-6382

健康相談等のお知らせ（広島県北部保健所）

相談	とき	ところ	その他	申し込み・問い合わせ先
心の健康相談	3月17日(火) 受付時間 13:00～14:00	広島県北部保健所 相談室 (広島県三次庁舎 第3庁舎3階)	対象：ストレス・うつ病など心の健康について不安のある方およびその家族など スタッフ：精神科医師・保健師	電話でご予約ください。 秘密は厳守します。 広島県北部保健所 保健課保健対策係 ☎ (0824) 63-5181代 (内線3342、3343) FAX (0824) 63-5190 ※電話をお使いになれない場合は FAXでお申し込みください。
エイズ検査・相談	3月11日(水) 受付時間 13:00～14:30		検査は無料・匿名で受けられます。 結果はその日にお知らせできます。 相談は随時実施しています。	

借金問題・過払い金 無料相談会

過払い金 無料診断！
資料・書類がなくても大丈夫！

予約時間 9:00～21:00 (土日祝もご予約受け付けております)

0120-350-407

三次市 安芸高田市 庄原市・北広島町

2/20(金)・24(火) 【開催時間】9:00～21:00

22(日) 三次ふれあい会館
(三次コミュニティセンター)

24(火) 十日市
(三次市コミュニティセンター)

期間中 右記地域でも開催！ 20(金) 安芸高田市 | 21(土) 庄原市 | 23(月) 北広島町

明日にはばたく **天馬司法書士事務所**

〒530-0054 大阪市北区南森町2丁目2番2号南森町千代田ビル5階 [TEL]06-6131-1233 [FAX]06-6131-1235 [Email]tenma-syosi@watch.ocn.ne.jp [HP]http://www.tenma-syosi.jp/ [債務整理専門HP]http://www.tenma-saisei.jp/

※司法書士の代理権の範囲は訴額が140万円以下の案件に限ります。※受任後には費用が発生致します。

既に返済を終えている方(完済)の過払い金返還請求 **3つの安心**

- 調査した結果、過払い金がなかった場合は、費用は一切頂きません。
- 過払い金が発生していた場合、費用は取り戻した過払い金の中から精算しますので、持ち出しは一切ありません。
- 発生していた過払い金が少額であっても、費用を持ち出して頂くことは一切ありません。

※長期に渡り返済を続けている方は、現在の借金がなくなり過払い金が発生する可能性があります。

代表司法書士 **松本正勝** 大阪司法書士会 会員番号 第3022号
簡易裁判所訴訟代理認定番号 第612185号

3月は「自殺対策強化月間」です

我が国では、3月を「自殺対策強化月間」と定め、自殺防止を呼びかけるために、様々な取り組みを行っています。

三次市の自殺死亡率は、県平均と比較して高く、特に壮年期と高齢期の割合が高い傾向にあります。自殺の理由は、「健康問題」が最も多く、次いで「経済・生活問題」、「家庭問題」となっています。



自殺対策の標語とシンボルマーク
(広島県)

こころのSOSに気づいてください！



健康問題の中で「うつ病」が起因している場合も少なくありません。うつ病と不眠には深い関係があり、「疲れているのに眠れない」「夜中に目を覚ましてしまう」「朝早くに目覚めてしまう」などの症状が現れます。

周りの人から見ても、睡眠の問題には気づきやすいものです。まずは「眠れていますか？」の一言から、身近な方へ声掛けを行ってみてください。睡眠に関する悩みを抱えている方は一人で悩まず、まずご相談ください。

「睡眠電話相談(要予約)」のお知らせ

～一人で悩まず、相談を！～

- と き 3月5日(木)・6日(金)
- 受付時間 9時～16時
- 内 容 保健師による電話相談・個別相談
※面接は予約制です。事前にお申し込みください。
※ご本人だけでなく、ご家族の方もお気軽にご相談ください。

自殺対策強化月間 「パネル展」のお知らせ

- と き 3月2日(月)～3月16日(月)
- ところ サングリーン1階センターコート

予約・電話相談・問 健康推進課健康食育推進係 ☎(0824) 62-6232 FAX(0824) 62-6382

知っておきたい 救急医療



市民の方からお寄せいただいた質問にお答えします。

Q 年末年始の休日夜間急患センターの受診患者数と主な症状等を教えてください。

A 年末年始の受診患者の状況

(単位：人)

区 分	12月30日	12月31日	1月1日	1月2日	1月3日	1月4日	計
内科日勤帯	60	66	40	61	58	59	344
内科準夜間	13	15	8	9	8	7	60
外科日勤帯	20	14	21	16	20	12	103
受診患者計	93	95	69	86	86	78	507

A 受診患者の主な症状

区 分	12月30日	12月31日	1月1日	1月2日	1月3日	1月4日	計
インフルエンザ	9	17	13	15	17	15	86
嘔吐・下痢	4	0	3	17	16	13	53
入院した人	0	0	1	2	1	0	4

現在、広島県では、インフルエンザ警報が発令中です
うがいや手洗いの励行により、未然防止する習慣をつけましょう！

問 健康推進課地域医療係 ☎(0824) 65-1294 FAX(0824) 62-6382
三次市休日夜間急患センター ☎(0824) 62-1103 (三次地区医療センターと兼用)





おいしい野菜の“旬レシビ”

旬の野菜は栄養価が高だけでなく、一年中で最もおいしく、人間がその季節に必要としている栄養素もたっぷり含まれています。おいしい旬の野菜をたっぷり使った簡単メニューをご紹介します。ぜひ、ご家庭で作ってみてください♪

ヘルスポイント!
春菊には、体内でビタミンAに変わるβカロテンが豊富です。βカロテンは皮膚や粘膜を丈夫にし、風邪を予防するなどの効果があります。

かんたん! 春菊の和えもの (1人分25kcal)

【材料(4人分)】

春菊…………… 1束
にんじん…………… 1/4本
なめたけ(ビン詰め) …… 大さじ3
生姜汁…………… 小さじ1

【作り方】

- ①春菊を洗い、食べやすい大きさに切る。
にんじんはせん切りにする。
- ②春菊、にんじんをそれぞれ茹でて、水にとり、軽く絞る。
- ③②をなめたけ(ビン詰)と生姜汁で和える。

※春菊の代わりに、小松菜・ほうれん草・にらなどでもおいしいです!

わたしの★我が家の★ 野菜たっぷり「自慢レシビ」募集!

市では、「もっと野菜を食べて元気になろう!」を合言葉に、野菜摂取による生活習慣病予防を推進しています。「広報みよし」の「おいしい野菜の“旬レシビ”」コーナーに掲載するレシピを募集しますので、皆さんの自慢レシビをぜひご応募ください。

※掲載された方には、「オリジナル食育啓発グッズ」をもちろんプレゼントします。

レシピ(様式自由) 春野菜を使った料理名と、材料、分量(4人分)、作り方(調理のポイントなど)をご記入ください。でき上がりの写真があれば添付してください。

応募方法 名前(ペンネーム希望の方はご記入ください)、住所、電話番号を記入のうえ、郵送、FAX、メールのいずれかでお送りください。

応募締切 平成27年3月6日(金)必着

応募・問 健康推進課健康食育推進係 〒728-0013 三次市十日市東3-14-25
☎(0824)62-6232 ☎(0824)62-6382 ✉kenko@city.miyoshi.hiroshima.jp

広告 タブレット教室のご案内

2015年3月9日より、毎週月曜日と火曜日(10:00~12:00と13:30~15:30)にiPadでタブレット教室を開講します。

受講料は1回1,500円(定員:6名)です。詳しくはお電話または店頭チラシにてご確認ください。

ご予約お待ちしております!

パソコンの修理や買い替え、インターネットの設定等もお気軽にご相談ください。

☎(0824)63-1525
みよしパソコンスクール
三次市十日市南1-6-15
サングリーン向い側

3月の献血

400ml献血にご協力をお願いします。

とき	ところ(問い合わせ先)
3月17日(火) 10時~11時30分 12時30分~15時	十日市コミュニティセンター (三次市職員互助会 (三次市役所総務課) ☎0824-62-6105 ※共催:十日市自治連合会)

※その他の移動献血の予定は、市ホームページ(「暮らしの情報」の「健康」内)をご覧ください。



第5期(平成24～26年度)介護保険事業の見通し

現在、平成27年度から平成29年度までの3年間の介護保険事業を計画する、「第6期介護保険事業計画」を策定しています。現計画期間(平成24年度から平成26年度まで)の介護保険事業の見通しについてお知らせします。

■三次市の人口と高齢者人口の推移

～人口は減少、高齢者数・高齢化率は増加～

市の人口は、合併以来年々減少を続けており、平成24年9月末から平成26年9月末までの2年間で、1,400人減少しています。一方、65歳以上の高齢者人口は391人増えており、平成26年9月末現在で高齢化率は32.9%と年々高くなっています。この現象は、人口が減少する中で、団塊の世代が65歳に到達してきたことが要因といえます。

※人口、高齢化率は、各年度9月末の住民基本台帳(平成24年度までは外国人登録を含む)の数値

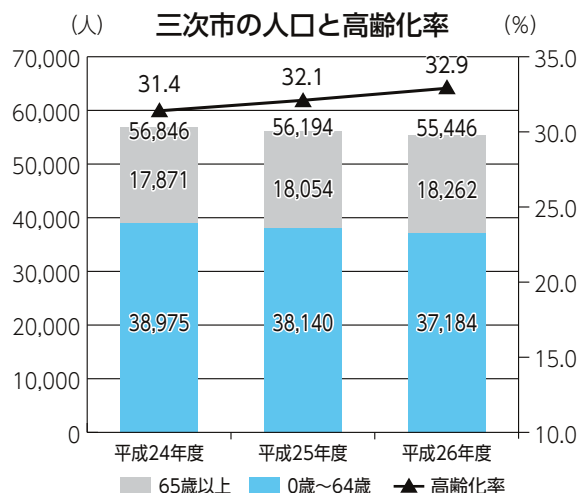

■サービス利用状況と認定率の推移

～認定者数が年々増加、認定率も県内で上位～

介護保険サービスを利用するためには、要介護(要支援)認定を受けることが必要です。認定者数は毎年増加し、平成24年度から平成26年度までで242人増加しています。認定率も広島県平均と比べると高く、県内で上位にあります。また、認定を受けていてもサービスを利用していない方の割合も増えており、認定率上昇の要因の一つとなっています。

※サービス利用状況は介護保険事業状況ワークシートから引用(端数処理により合計が一致しない所があります)

※認定者数と認定率は介護保険事業状況報告から引用(各年度9月末現在)

※認定率は三次市の第1号の被保険者数と要介護等認定者数から算出

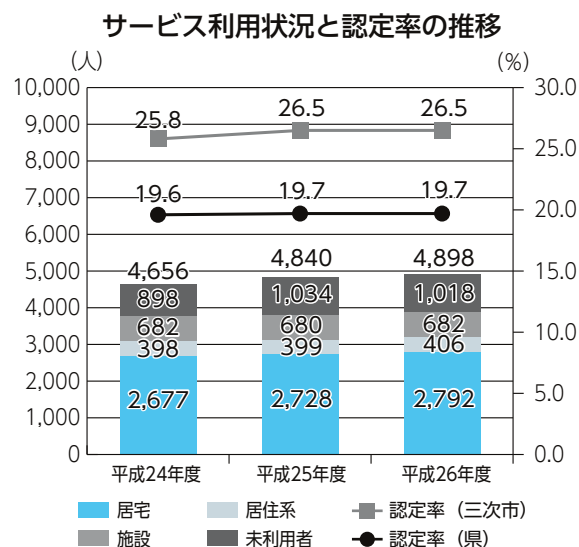

■介護給付費の推移

～年々増加、平成26年度は約67億円の見込み～

介護サービスを利用されると、その費用の1割が利用者の自己負担となり、残りの9割を介護保険料や公費を財源に、保険者である三次市が支払います。その給付費は、平成24年度には63億6,100万円だったものが、平成26年度では67億円程度になる見込みで、年々増加しています。

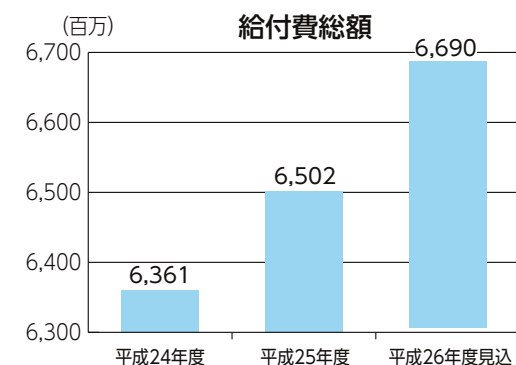

● 一般

三次市長選挙

投票日は
4月26日(日)です

任期満了に伴う三次市長選挙を次の日程で行います。

告示日 4月19日(日)

投票日 4月26日(日)

立候補予定者説明会のお知らせ

三次市長選挙の立候補届出に必要な書類等を配布しますので、立候補を予定されている方は出席してください。

● と き

3月20日(金)15時～

● と こ ろ

三次市役所本館
605会議室

問 選挙管理委員会事務局

☎(0824)6216195
FAX(0824)6216289

8・20広島市大雨
災害義援金へのご
協力をありがとうございました

平成26年8月20日に、広島市で発生した大雨災害の被災

者を支援するための義援金受け付けを、平成26年12月26日をもって終了しました。

合計で175万4,331円の義援金が寄せられ、広島市に全額送金しました。多くのご協力をいただき、ありがとうございました。

問 総務課行政係

☎(0824)6216153
FAX(0824)6216137

「みよしあそびの王国」

芝張り整備に伴う
利用制限のお知らせ

みよし運動公園憩いの広場「みよしあそびの王国」に、利用者の安全対策、土砂の流失を防ぐため、芝を張り直す。これに伴い、芝を養生するため、部分的に利用を制限します。

なお、詳細についてはホームページ等でお知らせします。ご迷惑をおかけしますが、ご理解とご協力をお願いします。

利用制限期間(予定)

2月上旬～4月下旬

問 都市整備課都市整備係

☎(0824)6216160
FAX(0824)6216166

中原踏切の拡幅工事に伴う
夜間通行止め
にご注意を

三次駅周辺整備事業の一環として、三次駅西に位置する中原踏切の拡幅工事を始めました。工事に伴い、踏切前後の区間の夜間通行止めを行います。通行止めの日時は、事前に現場周辺の看板等でお知らせします。ご迷惑をおかけしますが、ご理解とご協力をお願いします。

【注】夜間作業を工事期間中に20日程度行う予定です。夜間作業は、全面通行止め(車両、歩行者、自転車)のいずれも通行不可で行いますので、迂回路を事前にご確認ください。

● 工事期間

2月2日(月)～7月31日(金)

● 作業時間

・8時～17時(昼間作業時)
・22時～翌日5時
(夜間作業時)予定

● 踏切工事

踏切延長 現況 L118・7m
↓計画 L114・3m

※旧三江線撤去に伴い踏切延長を短縮
踏切幅員 現況 W117・00m
↓計画 W118・95m

↓計画 W118・95m
(うち歩道 W112・2m)

● 線路工事 踏切西側の三江線分岐変更、旧三江線の撤

去、遮断器等の移設

問 都市整備課駅周辺整備・区画整理プロジェクトチーム

☎(0824)6216183
FAX(0824)6216166

緊急性のない
119番通報は
やめましょう!

119番は、火災や救急の際に利用する通報専用ダイヤルです。

近年、「いたずら」や「問い合わせ」といった緊急性のない通報が多数あります。119番の電話回線の数は限られています。本当に消防車や救急車が必要とする人が119番を利用できるように、緊急性のない通報はやめましょう。



【注】「いたずら」については、法律で禁止されており、罰則が定められています。「いたずら」での通報は絶対にしないでください。

【注】問い合わせについては、次の問い合わせ先へお願いします。

災害情報に関する問い合わせ先

災害情報ダイヤル
☎(0824)6215119

当番医などの問い合わせ先

備北地区消防組合(代表)

☎(0824)6311191

※三次市内と庄原市内からの119番通報は、三次市にある備北地区消防組合の通信指令センターへつながります。

家畜を飼育している方へ
飼養衛生管理状況
の定期報告を
お忘れなく

家畜伝染病予防法が改正され、畜産業に限らず家畜を飼育している方は、毎年2月1日時点で飼育している家畜の頭羽数、飼養衛生管理状況について、都道府県への報告が義務付けられています。

対象家畜

●牛、水牛、鹿、馬、羊、山羊、豚、いのしし

●鶏、その他の家さん(あひる、うずら、きじ、だちょう、ほろほろ鳥および七面鳥)

提出期限：毎年4月15日

提出期限：毎年6月15日

※詳しくは、お問い合わせいただくか、広島県のホームページ(「飼養衛生管理基準」でサイト内検索)をご覧ください。

提出・問 広島県北部畜産事務所防疫課(庄原市)

☎(0824)7212015 (代表)

一般

補助・支援 保険・年金

福祉

募集



● 補助・支援

経済的な理由で小・中学校への就学が困難な場合
「就学援助制度」が利用できます

小・中学校に在学(入学)する児童・生徒が、家庭の経済的理由のために就学困難と認められる場合、「就学援助制度」により就学費用の一部を援助します。

●補助内容 学用品費、学校給食費、校外活動費 など

※詳しくは、児童・生徒の在学(入学)する学校、または学校教育課にお問い合わせください。

☎ 学校教育課学校教育係 ☎ (0824) 62-6184 ☎ (0824) 62-6288

宝くじコミュニティ助成事業
「宝くじ」は地域の振興に役立っています

財団法人 自治総合センターは、地域文化の振興や地域コミュニティの健全な発展を目的として助成活動を行っています。平成26年度は、一般コミュニティ助成事業に2団体が採択され、宝くじの助成金によりコミュニティ備品が整備されました。



団体名	整備された備品	助成額
布野おんな太鼓	附締太鼓、四本柱台、ケース ほか …写真①	250万円
吉舎町自治振興連合会	音響設備、イベントテント、展示パネル ほか …写真②③④	250万円

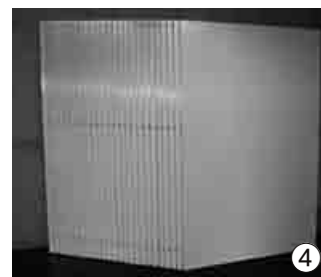

☎ 地域振興課自治振興係 ☎ (0824) 62-6395 ☎ (0824) 62-6404

● 保険・年金

医療保険の軽減措置を受けるためには
市民税・県民税(住民税)の申告が必要です!

2月16日(月)から、市民税・県民税(住民税)の申告相談が始まります。

国民健康保険税や後期高齢者医療保険料の計算には、前年の所得の申告が必要です。申告がない場合、所得が低い方に対する医療保険の保険税(料)の軽減等が受けられない場合があります。所得がない方や、遺族年金・障害年金などの非課税年金を受給されている方も、必ず申告をお願いします。

●個人年金や生命保険等の一時金がある場合は申告を

所得税の確定申告をした方や、前年中の所得が ①給与 または、②課税される公的年金(厚生年金など)のみの方は申告の必要はありません。ただし、これらの方でも個人年金や生命保険等の一時金がある場合、保険税(料)額に影響が出ることがあるため申告が必要です。

●所得がない方にも申告をお願いする場合があります

国民健康保険と後期高齢者医療制度では、世帯主や被保険者、同一世帯の方の所得に応じて、保険税(料)の軽減や自己負担限度額*、入院時の食事代等の判定を行います。所得がない方にも申告をお願いする場合がありますので、ご理解ください。

*自己負担限度額…1カ月に支払う医療費が高額になる場合の本人負担額の上限額

☎ 市民生活課保険年金係 ☎ (0824) 62-6134 ☎ (0824) 63-2809
申告相談に関すること 課税課市民税係 ☎ (0824) 62-6122 ☎ (0824) 62-6345



● 福祉

「認知症の人にもやさしい事業所」を認定しています！

平成26年10月からスタートした「認知症の人にもやさしい認定事業所*1」認定事業は、皆さんのご協力により事業所の登録が増えています。この機会に、ぜひ登録をご検討ください。



(*1) 認知症の人にもやさしい事業所：認知症の人にもやさしいまちづくりに賛同している事業所 施設、店舗等

● 「認知症の人にもやさしい事業所」になるには？

- ① 所定の申込書に記入して提出
- ② 「認知症サポーター*2養成講座」受講後、認定通知書とステッカーを交付

(*2) 認知症サポーター！…何か特別なことをする人ではありません。認知症を正しく理解し、偏見を持たず、認知症の人や家族を温かく見守る応援者として、自分のできる範囲で活動します。自分自身の問題と認識し、友人や家族に学んだ知識を伝えること、認知症の人やその家族の気持ちを理解しようと努めることもサポーターの活動です。

● 「認知症の人にもやさしい事業所」

認定事業所（平成27年1月末現在）

- ① 協同組合 サンダグリーン
- ② CCプラザ協同組合 三次ショッピングセンター
- ③ 吉舎郵便局
- ④ 吉舎安田郵便局
- ⑤ 三良坂郵便局
- ⑥ 川地郵便局
- ⑦ 敷名郵便局
- ⑧ 三和郵便局
- ⑨ 塩町郵便局
- ⑩ 甲奴郵便局
- ⑪ 川西郵便局
- ⑫ 広定郵便局

● 高齢者福祉課 高齢者福祉係

☎ (0824) 6216145
 FAX (0824) 6216285

皆さんの暮らしの応援隊
 三次市障害者支援センターにお気軽にご連絡ください！

話がしたい！

働きたい！

障がいについて
 もっと知りたい！



こんなときは
 どうすればいいの？

福祉サービスって何があるの？
 どうすれば、利用できるの？



相談にのります！

生活・福祉サービスの相談

福祉サービスの利用を含め、様々な生活全般についてのご相談に応じます。



応援します！

地域での自立生活支援

地域の中で、安心して自立した生活ができるよう学習や余暇活動を一緒に行います。



支援します！

就労のための支援

働きたいこと、できることを一緒に考え、関係機関と連携を取りながら、個々にあった就労を支援します。



紹介します！

情報提供や、専門機関の紹介

希望に添った情報の提供や、専門機関との連携や紹介を行います。



交流します！

地域との交流

地域の方との交流を行います。また障害者(児)団体やボランティアグループの支援・育成を行います。



仲間づくり！

交流サロン

仲間と出会う、いろいろな人と交流できる、話ができる、そんな交流スペースがあります。

手工芸などを教えていただけるボランティアを募集しています！

相談・問 三次市障害者支援センター ☎ (0824) 65-1131 FAX (0824) 65-1132

開所日 月～金曜日（祝日を除く）

開所時間 8時30分～17時15分

※緊急の場合は、開所日以外でもお電話ください。



民生委員・児童委員を委嘱

委員の欠員に伴い、平成26年12月22日付けで、次の方が新たに厚生労働大臣および広島県知事から委嘱されました。

●名前 坂田 芙美恵

●住所 三和町羽出庭220番地

●電話 ☎(0824)521221

●担当地区 三和地区 (羽出庭13区、18区)

社会福祉課社会福祉係

☎(0824)6216146

FAX(0824)6216285

平成27年1月から「障害福祉サービス等」の対象疾病が拡大されました

障害者支援法に基づく「障害福祉サービス等」の対象となる疾病が、130から151に拡大されました。対象となる方は、障害者手帳をお持ちでなくても、必要と認められた支援を受けることができます。

※詳しい手続き方法等については、お問い合わせください。

社会福祉課障害者福祉係

☎(0824)6512051

FAX(0824)6216285

統合失調症の方の家族学習会開催

病気や対応の仕方などを学習します。同じ悩みを持つ者同士、気軽に集って交流しましょう。

●とき 3月12日(木) 13時30分～15時30分

●ところ 三次市福祉保健センター2階 活動交流室

●対象 統合失調症の方のご家族のみ

●内容 平成27年度の計画立案(皆さんの思いを計画に反映させましょう)

●申込方法 3月10日(火)までに電話でお申し込みください。

●申込 三次市障害者支援センター ☎(0824)6511131

FAX(0824)6511132



募集

三次市立保育所で働きませんか？

臨時保育士を募集します

フルタイムで勤務可能な常勤保育士を募集します。働いてみようと思われる方や興味のある方は、保育課までご連絡ください。

●募集職種 臨時保育士

※1日単位で勤務する日々雇用保育士の登録も常時受け付けています。

●必要な資格 保育士

●雇用期間 6カ月

※契約更新の可能性あり

●賃金 日給8,010円(※勤務年数加算、シフト勤務加算あり)

●労働条件等 通勤手当、社会保険、雇用保険、有給休暇(年休、リフレッシュ休暇、忌引等)あり

●応募 保育課保育係 ☎(0824)6216147

FAX(0824)6216300

みよし日本語教室 ボランティア スタッフ募集

市内にお住まいの外国人の方が、日常生活で困らない程度の日本語をマスターできるよう、「みよし日本語教室」を開催しています。

日本語の指導をしていただくボランティアスタッフを募集します。

●とき 毎週火曜日・木曜日

※週1回(90分間)テキストを使用しながら指導します。

火曜日

三次市生涯学習センター

木曜日

みよしまちづくりセンター

●募集人員 若干名

※いつでも事前見学が可能ですので、お気軽にお問い合わせください。

●応募 地域振興課ひとづくり係 ☎・FAX(0824)6412832

広島弁護士会三次地区会 弁護士による市民法律講座受講者募集

憲法は暮らしと関係ないと思いませんか？憲法と法律を暮らしに生かして悔いのない生活を実現しましょう。

●とき 3月28日(土) 14時～15時30分

ところ

みよしまちづくりセンター

●講義内容 「憲法と法律を暮らしに生かす」

講師 弁護士

講師 弁護士 溝手 康史さん

●受講料 無料

●市民生活課市民窓口係 ☎(0824)6216222

FAX(0824)6312809

三次看護専門学校公開講座 「認知症を学ぼう」参加者募集

●とき 2月20日(金) 13時30分～15時30分

ところ

広島県立三次看護専門学校

●対象 認知症の予防に興味・関心のある方

【定員50人程度】

内容

- ①認知症について
- ②認知症の人への対応
- ③認知症を予防する生活

※FAXでお申し込みの場合は、住所・名前・年齢、電話番号を記載してください。

応募 会場

広島県立三次看護専門学校 ☎(0824)6215141

FAX(0824)6210954

鳥獣害対策研修会 参加者募集

有害鳥獣による農作物被害をなくすため、田畑や集落に動物を寄せつけている原因と、その正しい対策方法を学ぶ研修会を開催します。みんなで勉強し、正しい対策を知って、鳥獣害に強い守れる田畑づくりに取り組みましょう。

**「備北のかがやき」
広告掲載店舗募集**
4月に発行する備北の観光パンフレット「備北のかがや

●とき 3月3日(火)
13時30分～16時
●ところ
みよしまちづくりセンター
講演
「知ってから取り組む
鳥獣害対策」
広島県鳥獣被害対策
スペシヤリスト
井上 雅央さん

●事例発表①
「集落で取り組む
鳥獣被害対策」
～取り組み経緯について～
農事組合法人糸井
代表理事 千崎 正博さん
●事例発表②
「活動に参加して
思ったこと、学んだこと」
糸井集落 折口 好江さん
●応募方法 2月24日(火)
までに、電話かFAXでお
申し込みください。
※定員(150人)になり次第、受
け付けを終了します。

●とき 3月22日(日)朝8時30分～
●コース 十日市親水公園か
ら布野生涯学習センターま
で16km
●対象 小学生以上
※タオル、雨カッパを持参してください。
●参加料 500円
●応募期限 2月20日(金)
(傷害保険料含む)

●とき 5月9日(土)
10時～15時
●ところ 中村憲吉記念文芸館
●作品募集
小学生の部
中学生・高校生の部
一般の部
●出詠料 1首1,000円
(一人2首まで)
●応募方法 出詠用紙を郵送
またはFAXで送付して
ください。
※用紙は布野町まちづくり連合会の
ホームページからダウンロード
してください。

●とき 3月31日(火)
●応募期限 3月31日(火)
●応募・問 農政課農林振興係
☎(0824)6216163
FAX(0824)6410172



●とき 3月22日(日)朝8時30分～
●コース 十日市親水公園か
ら布野生涯学習センターま
で16km
●対象 小学生以上
※タオル、雨カッパを持参してください。
●参加料 500円
●応募期限 2月20日(金)
(傷害保険料含む)

●とき 5月9日(土)
10時～15時
●ところ 中村憲吉記念文芸館
●作品募集
小学生の部
中学生・高校生の部
一般の部
●出詠料 1首1,000円
(一人2首まで)
●応募方法 出詠用紙を郵送
またはFAXで送付して
ください。
※用紙は布野町まちづくり連合会の
ホームページからダウンロード
してください。

●とき 3月31日(火)
●応募期限 3月31日(火)
●応募・問 農政課農林振興係
☎(0824)6216163
FAX(0824)6410172

●とき 5月9日(土)
10時～15時
●ところ 中村憲吉記念文芸館
●作品募集
小学生の部
中学生・高校生の部
一般の部
●出詠料 1首1,000円
(一人2首まで)
●応募方法 出詠用紙を郵送
またはFAXで送付して
ください。
※用紙は布野町まちづくり連合会の
ホームページからダウンロード
してください。

●とき 3月31日(火)
●応募期限 3月31日(火)
●応募・問 農政課農林振興係
☎(0824)6216163
FAX(0824)6410172

三次市職業訓練講座受講者募集

一般職業訓練講座 ※時間に変更になる場合があります

講座名	期間	時間	定員(人)	受講料()は会員価格
シニアゆっくりパソコン教室	3/16～27 月・水・金	9:00～12:00	10	10,000円※テキスト代別

●応募・問 広島北部地域職業訓練センター(三次市職業訓練センター) ※定員になり次第、受け付けを締め切りますのでご了承ください
☎・FAX(0824)62-8500 ✉info@nhvtc.ac.jp □http://www.nhvtc.ac.jp/

広告 さざん亭三次店 パート・アルバイト大募集!

「さざん亭なら、こんな働き方ができます♪」

- お子様のお迎えや学校から帰ってくるまでに! 9時(10時)～14時(15時)
- 平日の学校帰りに! 18時～21時30分(時間は相談)
- 土日もしっかり小遣い稼ぎ! 11時～20時、17時～ラスト
- 平日メイン・土日メインもOK!

※学校やプライベートとの両立も可能です!自分のペースでしっかり稼ぎたい!そんな希望にお応えします!年齢不問!未経験者大歓迎!交通費補助!食事補助あり!

<賃金>ホールスタッフ:時給 **800円**

※接客や調理の経験は一切必要ありません♪スタッフもみんな未経験からスタート。丁寧に指導しますのでご安心ください!

正社員も同時募集中!

ただ今、主婦・フリーター・学生が活躍中♪性別、年齢関係なく活躍できます!一緒にお店を盛り上げましょう(^ ^)/

<応募方法>事前電話連絡により、随時面接を行います。まずは、お気軽にご相談ください。

☎ さざん亭三次店
(三次市南畑敷町479-1)
☎(0824)64-0375
(担当:河越)





神楽共演大会 in みわ

- ▶と き **3月1日(日)** 開演 12時 (開場 11時)
- ▶と ころ **みわ文化センター サンホール**
- ▶出演団体 横田神楽団 (安芸高田市)、日吉神楽団 (安芸高田市)、筏津神楽団 (北広島町)
- ▶入 場 料 指定席 2,500円 (当日 3,000円)
自由席 一般 2,000円 (当日 2,500円)、
中学生以下 1,000円 (当日 1,500円)

※指定席はみわ文化センターのみで販売します(電話予約不可)。
※当日の朝9時から入場整理券を配布します。
【注】前売り券完売の場合、当日券はありません。

☎ **みわ文化センターホール等運営協議会事務局**
(三和町自治連合会) ☎ (0824) 52-7086

第25回 けんみん文化祭 備北地区フェスティバル三次大会

テーマ **そだてよう あなたとわたしで 三次の文化を**

- ▶と き **3月8日(日)** 開演 9時 45分
(開場 9時、開会行事 9時 30分)
- ▶と ころ **三次市民ホールきりり 大ホール**
- ▶出演団体 市内 8 支部の芸能部会所属団体
- ▶出演内容 芸能、新舞踊、日本舞踊、コーラス、カラオケ、
民謡、邦楽、大正琴、銭太鼓、和太鼓、民謡民舞

☎ **三次市文化連盟** ☎ (0824) 62-2222

第13回 若い芽のコンサート

今年度開催された各種音楽コンクール上位入賞者と、音楽高校・音楽大学などに在籍する35人の皆さんによるピアノと声楽のコンサートです。



- ▶と き **3月15日(日)** 13時 30分～17時
- ▶と ころ **三次市民ホールきりり 大ホール**
- ▶入 場 料 700円
- ▶チケット販売 三次市民ホール、CCプラザ、
サングリーン、三次音楽家協会

☎ **三次音楽家協会事務局** ☎ 080-8243-1540

第12回 三次市布野町スリッパ卓球大会

家庭用スリッパで打球する卓球です。10分も練習すれば、誰でも試合ができる手軽さも魅力。全員に当たる豪華賞品の「お楽しみ抽選会」もあります。



出場チーム
募集中!

- ▶と き **2月22日(日)**
開会 9時30分 (受付 9時～)
 - ▶と ころ **布野中学校体育館**
 - ▶種目・参加費
①ダブルス戦 (1チーム 2人) 1,000円/チーム
②トリプル戦 (1チーム 3人) 1,500円/チーム
 - ▶申込締切 2月18日(水) 必着
- ※詳しくは、布野町まちづくり連合会ホームページをご覧ください。
☎・☎ **布野町まちづくり連合会(三次市体育協会布野支部)**
☎ (0824) 54-2119 ☎ (0824) 54-2956

道の駅ゆめランド布野 きのご植菌体験教室

椎茸となめ茸を原木に植菌する体験ができます。植菌した椎茸となめ茸の原木は1本ずつお持ち帰りいただけます!



- ▶と き **3月8日(日)** 10時～12時頃
- ▶と ころ **道の駅ゆめランド布野 林産館**
- ▶定 員 20人

※事前申し込みが必要です。

- ▶申込締切 2月28日(土)
- ▶参加費 1,000円/人

※軍手を持参のうえ、作業しやすい服装でお越しください。

☎・☎ **道の駅ゆめランド布野 ふれあい市場**
☎ (0854) 54-2939

近隣市町のイベント情報

竹鶴政孝展

竹原で生まれ、後に「日本のウイスキーの父」と呼ばれた竹鶴政孝氏の、人生を本物のウイスキーづくりに捧げた情熱と信念の軌跡をご紹介します。スコットランド留学時に竹鶴政孝氏がウイスキー造りの工程を記した「竹鶴ノート」や、竹鶴夫妻の映像など、貴重な資料を展示しています。

- ▶と き **3月31日(火)** まで ※期間中無休
- ▶開館時間 9時～16時 30分
- ▶と ころ **竹原市歴史民俗資料館** (竹原市本町 3-11-16)

☎ **竹原市「マッサン」推進委員会** ☎ (0846) 22-4331

観覧
無料





市民ホール きりり イベント情報

グランドオープンイベント ～伝統から創造へ～

入場
無料



▶と き **2月21日(土)・22日(日)**
開演9時30分(開場9時)

▶プログラム

グランドオープン式典・開会式 2月21日(土) 9時30分～

第1部 2月21日(土) 9時45分～

「第8回みよし伝統文化・芸能フェスティバル」

出演団体(出演順):酒河童太鼓、穴笠子ども神楽団、志和地子ども田楽クラブ、
ひまわり子ども三次神楽団、和田狂言太鼓子供同好会、茂田こども神楽団、
みらさか子ども沖江田楽団、布野わんぱく太鼓、横谷子ども神楽クラブ

第2部 2月21日(土) 18時～(終演19時30分頃)

出演団体(出演順):横谷神楽団、秀升会、三良坂ノースウインドアンサンブル、
J&Gゴスペルクワイア

第3部 2月22日(日) 10時～(終演16時頃)

出演団体(出演順):アロハローゼ、広島県民踊協会 柴田教室三次支部、プリンセスカーニバル☆DANCERS、三次巴ビ
デオクラブ、アロハピース・こうめ、GRダンススクール、ル・メイダンスカンパニー、三次邦楽研究会、全世界空手
道連盟 新極真会 広島支部 三次道場、三次童心太鼓、日舞藤間流藤鶴会、みよし児童合唱団+八次小学校合唱クラブ、
広島立川会山川流銭太鼓、八次きんさい太鼓、関西吟詩文化協会哲滄会 三次支部、銭太鼓高杉会ジュニア、銭太鼓
高杉会、三次花ノ本会

リボンでの参加者大募集!
～たくさんの方の思いをこめて～

くす玉を引いて、オープニングを祝いましょう。皆さんに持ち寄っていただいたリボンをつなぎます。参加していただける方は、21日9時までに長さ30cmのリボンを準備していただき、会場受付にお越しください。

その他の主催イベント

3月13日(金)「関西学院グリークラブ演奏会」(開演18時30分)

チケット料金(全席自由・税込)大人1,500円・高校生1,000円・ペアチケット2,500円
※中学生以下は無料、ただし入場に関してはチケットが必要

3月25日(水)「坂本冬美コンサート2015」(開演 昼の部14時30分/夜の部18時30分)

チケット料金(全席指定・税込) [1階席]7,000円、[2階席]6,500円、[3階席]6,000円
【注】未就学児童の入場はご遠慮ください

3月28日(土)「佐々木リョウコンサート」(開演18時)

スペシャルゲスト 沖田 孝司(ヴィオラ奏者)・Pomu(サウンドアート)
チケット料金(全席自由・税込) 前売り1,000円、当日1,500円
※小学生未満無料(ただし、席が必要な場合は有料)

※各イベントの詳細は、「市民ホール きりり」のホームページ(<http://www.kiriri.org/>)をご覧ください。

その他のイベント

3月14日(土) 国際ソロプチミスト三次チャリティー映画会「超高速! 参勤交代」

チケット料金(全席自由・税込) 1,200円(当日1,500円)
チケット販売 CCプラザ、サングリーン、商工会議所、市民ホールきりり

4月29日(水・祝)「ザ・が〜まるちょばカンパニー 1st JAPAN TOUR」(開演17時30分)

チケット料金(全席指定・税込) 5,500円 【注】未就学児童の入場はご遠慮ください

問 三次市民ホール きりり ☎(0824) 62-2222 ☎(0824) 62-2230





奥田元宋・小由女美術館企画展

没後四〇〇年 古田織部展 ～慶長の天下一茶の湯名人～

千利休の高弟で、桃山時代の武将茶人 古田織部(1544-1615)。利休亡き後、茶の湯界のリーダーとなった織部は、侘び茶を極めた師とは対照的に、大胆奇抜な造形性を発揮し、斬新な美を創造しました。世俗のかぶく風潮を察知し、時流の最先端を茶の湯に取り込み、天下一宗匠となったのが織部です。織部の没後400年を迎え、織部ゆかりの茶道具を展示し、その人物像と創意に迫ります。



織部扇面形蓋物(美濃) 桃山時代 17世紀初期

- ▶と き 3月2日(月)～4月12日(日)
※休館日: 3月11日
- ▶開館時間 9時30分～17時(入館は閉館の30分前まで)
- ▶入場料 一般1,000(900)円、ペアチケット1,800円、
高校生・大学生500(400)円

※()内は20人以上の団体および前売り料金 ※ペアチケットは一般男女のペアが対象
※中学生以下、身体障害者手帳など所持者は観覧料無料

平成26年度児童・生徒作品展示事業

見た! 描いた! 撮った! わたしの作品発表展

三次市を中心とする県北の児童・生徒が制作した作品を発表展示します。展示作品は、絵画、立体など様々です。子どもたちの力作をご覧ください。

- ▶と き 2月14日(土)～22日(日)
※会期中無休
- ▶開館時間 9時30分～17時
(入館は閉館の30分前まで)

ボランティアスタッフ募集!

奥田元宋・小由女美術館は、多くのボランティアの皆さんのご協力によって運営されています。
受付・監視、環境美化、ガイド、広報、事務・イベント、呈茶の各グループの中から、自分に合った活動でボランティアができます。

申・問 奥田元宋・小由女美術館 ☎(0824) 65-0010 ㊟(0824) 65-0012



人形館だより

vol.15

作品紹介

小督塚

小督塚は昭和45年(1970年)、辻村寿三郎が37歳の時の作品です。京都の嵯峨野を訪れた時に感じたものを、その地にゆかりのある人物を通して表現した「嵯峨野縁起」というシリーズの一つです。

小督は、平家物語の巻第六に出てくる女性です。高倉天皇は小督を寵愛しますが、平清盛の娘・徳子が高倉天皇の中宮(奥様の一人)であったため、清盛の怒りを買います。

清盛を恐れて小督は嵯峨野へ身を隠します。しかし、高倉天皇は小督を忘れられず、笛の名手である源仲国に小督を探しに行かせました。そして、仲国が嵯峨野へ着くと笛を吹いて小督を探し始めます。すると、それに応じて小督が琴を演奏したのです。

この時小督が演奏した曲は「想夫恋」という、お互いに愛する男女の曲でした。仲国は小督が高倉天皇のことをいまだ愛し続けていることを確信し、小督を宮中へ連れ戻すのでした。(学芸員 所秀之)



企画展 保元平治縁起

●と き 4月12日(日)まで

- ※ギャラリートークは毎月第3日曜日(11時～14時)
- 開館時間 10時～17時(入館は16時30分まで)
- 休館日 毎週月曜日(祝日・振り替え休日)は開館、翌平日休館
- 入館料 一般800円(700円)、学生400円(300円)、
中学生以下無料

※障害者手帳など所持者は無料 ※()内は10人以上の団体料金
問 辻村寿三郎人形館 ☎(0824) 6411036





三良坂平和美術館企画展

津賀忠子 水彩画展



上下町出身で、現在は広島市で活躍中の水彩画家 津賀忠子さんの作品約30点をご紹介します。人物・風景・花など、光あふれる水彩画の世界をお楽しみください。

▶と き 3月1日(日)～4月12日(日) ※休館日:月曜日

▶開館時間 9時～17時

▶入館料 一般400円、65歳以上300円、高校生200円

※中学生以下、障害者手帳など所持者は無料

関連イベント TADAカフェ

企画展をご覧いただいた方にロビーにてコーヒーをサービスします。

●と き 3月21日(土・祝)、4月5日(日)

申・岡 三良坂平和美術館 ☎(0824) 44-3214

はらみちを美術館企画展

手描き友禅の世界 山本初子作品展



平成18年3月に「三次の匠」に認定された、三次市在住の山本初子さんの作品展です。制作に使用する道具も展示します。正絹等に描く手描き友禅の多彩な表現をご紹介します。

▶と き

2月1日(日)～3月22日(日)

※休館日:2月25日(水)

▶開館時間 9時～17時

▶入場料 一般300円、高校生150円

※中学生以下、障害者手帳など所持者とその介助者は無料

申・岡 はらみちを美術館(君田温泉森の泉内)

☎(0824) 53-7021 ㊟(0824) 53-2119

吉舎歴史民俗資料館企画展

特別展
生活用具の今昔(Ⅲ)

▶と き 3月28日(土)まで

※休館日:月曜日

常設展

広島県指定史跡

「三玉大塚古墳」出土品・復元模型

吉舎町の山城

「南天山城」「平松城」復元模型

お願い

来年度、藁(わら)の文化史をテーマにした企画展を計画しています。ご自宅に藁で作られた民具や手作りの作品がありましたら、ぜひお貸しください。

岡 吉舎歴史民俗資料館 ☎・㊟(0824) 43-2231

美術館あーとあい・きさ企画展

吉舎町内幼児&児童生徒美術作品展

町内保育所幼児から高校生までの作品展を順次開催しています。子どもたちの日ごろの学習の成果を、ぜひご鑑賞ください。

展示期間 ※休館日:月曜日	展示内容
2月 3日(火)～13日(金)	日彰館高等学校生徒
2月 18日(水)～28日(土)	吉舎中学校全学年生徒

※保育所幼児・小学校児童の作品展は終了しました。

※三次青陵高校のご協力により、2月3日(火)から13日(金)まで、同校生徒の作品が一部展示してあります。

▶開館時間 10時～17時

▶入館料 無料

岡 美術館あーとあい・きさ ☎・㊟(0824) 43-2231

みよし風土記の丘ミュージアム展覧会

開館35周年記念

平成26年度新春の展示会

「広島への災害と防災」

▼と き

1月16日(金)～3月22日(日)

関連イベント

○3月1日(日) 14時～

展示解説会

○3月8日(日) 10時～15時

「消防車がやってくる

—防災体験大集合—

その他の予定

○1月23日(金)～3月29日(日)

風土記の丘ギャラリー

「春を待つ 三次人形とひな人形」

○2月14日(土) 10時～12時

ふどきの丘体験教室第7回

「こふんの森たんけん② 野鳥かんさつ」

○3月14日(土) 14時～16時

平成26年度文化財スペシャル講座

「東日本大震災における埋蔵文化財

保護の取り組みについて」

第4回歴史風土トーク

「歴史民俗資料館物語

「ひろしまから日本の歴史を探る」

岡 みよし風土記の丘ミュージアム

(広島県立歴史民俗資料館)

☎(0824) 6612881

㊟(0824) 6613106



就職・就学に向けた相談会 **無料**

学校を中退して進路が決まらない方や、対人関係への不安などの悩みで仕事に就けずにいる方等を対象にした相談会です。

とき	ところ	対象・申込方法
2月25日(水) 13時～16時 ※毎月第4水曜日の午後で開催しています。	三次市福祉保健センター	15歳～39歳までの方とその保護者・支援者 相談は予約制ですので、相談日の前日までに電話で申し込みください。 ※1相談1時間程度です。 ※午前中や16時以降の相談にも対応しますので、ご相談ください。

☎・📍 ひろしま北部若者サポートステーション ☎ (082) 516-6557
地域振興課ひとづくり係 ☎・📠 (0824) 64-2832

行政相談委員の相談所 **無料**

総務省では、国や特殊法人の仕事についての苦情の解決やご意見・ご要望の実現に向けて、行政相談委員による相談所を開設しています。お気軽にご利用ください。

とき	ところ
2月20日(金) 9時～12時	三次市福祉保健センター
2月24日(火) 10時～15時	三次市役所吉舎支所
2月25日(水) 9時～12時	作木福祉保健センター
2月26日(木) 9時～12時	三次コミュニティセンター
3月10日(火)	9時～12時 甲奴老人福祉センター
	10時～15時 三次市役所吉舎支所
	10時～15時 みわ保健センター
	14時～17時 八次コミュニティセンター
3月16日(月) 9時～12時	みらさか福祉センター

※日程が変更される場合がありますので、ご利用の際はお問い合わせください。

☎ 総務省中国四国管区行政評価局
☎ (082) 228-6173 📠 (082) 228-4955

消費生活相談 **無料**

消費生活に関する相談窓口として、消費生活センターを設置しています。トラブルが発生したときや、心配なときはご相談ください。

相談日	相談時間
毎週 月・火・木・金曜日	9時～16時

※市では、悪質商法の被害にあわないための出前講座を行っています。地域や団体でお気軽にご利用ください。

無料法律相談 **無料**

毎月弁護士による無料法律相談を行っています。事前予約のうえ、ご利用ください。

相談日	相談時間
2月19日(木)・3月5日(木)	13時～16時

☎ 市民生活課市民窓口係(消費生活センター)
☎ (0824) 62-6222 📠 (0824) 63-2809

DV相談 **無料**



- とき 随時
- ところ 三次市青少年女性センター
身体的な暴力はなくても精神的な暴力に苦しんでいませんか？

匿名で話せます 秘密は守ります 勇気を出してご相談ください

DV(ドメスティック・バイオレンス)とは？

夫や恋人のような親密な男性から受ける暴力のことです

☎ 地域振興課ひとづくり係 ☎・📠 (0824) 64-2832

年金・労働無料相談会 **無料**

障害年金をあきらめていませんか。職場のトラブルで困っていませんか。このような疑問や悩みに、社会保険労務士がお答えします。

とき	3月11日(水)・4月8日(水) いずれも13時30分～16時 ※毎月第2水曜日に行っています。
ところ	十日市コミュニティセンター
相談員	特定社会保険労務士 井上澄子、道沖りえ

※年金相談の方は、年金定期便をご持参ください。

☎ 社会保険労務士井上澄子事務所
☎ (0824) 62-0323

障害者相談会 **無料**

行事名	とき	ところ
「きこえ」に困っている人のための相談会 相談員 伊達元一郎(聴覚障害者)	3月14日(土) 相談時間 9時～12時 ※要約筆記あり	三次市福祉保健センター1階相談室
知的障害者の相談会 相談員 新元史子(知的障害者相談員) 連絡先 ☎090-2297-4546(新元)	3月21日(土・祝) 相談時間 10時～12時 ※要予約	三次市福祉保健センター1階相談室
ピア・カウンセリング ピアとは仲間、同じ障害を持った方が、例えば、このような相談を受けています。 病氣(特に統合失調症など)との付き合い方・人との付き合い方・障害による悩み・障害による就職や恋愛の悩み・話を聴いて欲しい・育児・うつ病・産後うつ など	随時 ※要予約 カウンセリング時間 約1時間	三次市福祉保健センター2階活動交流室 (またはご自宅へ訪問します)

☎ 三次市障害者支援センター ☎ (0824) 65-1131 📠 (0824) 65-1132



廃品回収を依頼したら… 高額な請求をされたトラブル



■相談例

高齢の母が、巡回していた廃品回収業者にテレビとオルガンの回収を依頼した。業者はそれ以外にも小型冷蔵庫やソファ、消火器などを勝手に持ち出し、「回収費用として5万円」と請求してきた。母はそんな金額になると思っていなかった。「1万円しかない」と言うと、「内金として1万円を払い、残りは振り込んで」と言われた。近日中に振り込むことになっているが、高額な請求に納得がいかない。

■ひとことアドバイス

- 一般廃棄物の収集・運搬は、市の許可を得た事業者しか行えません。安易に廃品回収業者に処分を依頼することは、トラブルのもとになりやすいので注意が必要です。
- 粗大ごみや不用品の処分方法についてわからない場合は、三次環境クリーンセンター（☎0824-66-3449）にご確認ください。

(独)国民生活センター「見守り新鮮情報」から

☎ 市民生活課市民窓口係 (消費生活センター) ☎ (0824) 62-6222 FAX (0824) 63-2809

三次警察署管内防犯組合連合会・三次警察署

地域安全ニュース

☎ 三次警察署 ☎ (0824) 64-0110 FAX (0824) 64-0116

こんな電話は 詐欺！

- 息子や孫を名乗って…
「風邪をひいて声がおかしい」
「携帯を落として電話番号が変わった」
- 株や社債の購入をもちかけて…
「必ずもうかります」
「名義を貸してください、お礼をします」
「後で当社が高値で買い取ります」
- 警察官や裁判所を名乗って…
「あなたの口座に不正な入金がある」
「キャッシュカードを預かります」
- 宅配便等で「現金を送れ」 など

だまされないために！

- 元の電話番号にかけて確認！
- 「名義貸し」には絶対に応じない！
- 「現金を送れ」はすべて詐欺！
- 必ずもうかる金融商品は絶対ない！
- 暗証番号を他人に教えない！
- 1人で判断せず、家族や警察に相談！

「情報ストリート あっちこっち三次」放送中

増刊 まちかどかわらばん 放送中！

まだまだ紹介しきれない町の魅力を紹介します
2月16日～20日 三良坂町 2月23日～27日 旧三次市北部

三次の話題満載！

月～金曜日 17時30分スタート

生放送 ▶ ニュース ▶ 特集 ▶ お知らせ ▶ 天気

三次市の番組

「市役所ほっとニュース」 デジタル111Ch 毎週木曜日～新内容
「広報みよし朗読の時間」 デジタル121Ch 毎月17日・18日 9時～

パソコン教室のお知らせ

締切日：開催日の5日前 定員：各10人

※受講料は無料ですが、テキスト代金が必要です。
※申込締切日前でも募集定員になり次第締め切らせていただきますのでご了承ください。

三次市後援
受講料 無料

2月	三良坂会場	デジカメ初心者コース 24日(火)～27日(金) 14時～16時
3月	十日市会場	ネット実践コース 9日(月)～12日(木) 14時～16時

三良坂会場…三良坂コミュニティセンター 十日市会場…三次市生涯学習センター
※パソコンはWindows 8 (アップグレード版)、タブレットはアップル社製 iPad をご用意します。(パソコン・タブレットの持ち込みはご遠慮ください。)

お問い合わせ
お申し込みは

〒728-0013 三次市十日市東5-19-1
株式会社三次ケーブルビジョン

☎ (0824) 65-2211





中国やまなみ街道（中国横断自動車道尾道松江線） 尾道～三次～松江 全線開通記念

第37回
三良坂ハイツカ湖健康マラソン

- と き 3月8日(日) ※少雨決行
開会：9時40分(受付：9時～9時30分)
 - と ころ 灰塚ダム管理支所前(三良坂町仁賀1575)
 - コ ース
2kmの部 小学3年生以下、小学6年生以下、一般
3km・5kmの部 男女別
 - 対 象 健康でコースを完走できる方
※就学前の幼児は保護者と一緒に参加してください。
 - 参 加 費 300円/人(当日集金) ※参加賞・景品あり
 - 申 込 方 法 名前、住所、年齢、性別、コース、電話番号を、FAXまたは電話でお知らせください
 - 申 込 締 切 2月27日(金)
- ☎・☎ 第37回三良坂ハイツカ湖健康マラソン実行委員会事務局
三良坂コミュニティセンター ☎・☎ (0824) 44-2749
三次市役所三良坂支所
☎ (0824) 44-4511 ☎ (0824) 44-3675



みんなで爽やかランニング!
第27回 江の川親水マラソン

- と き 4月5日(日)
9時30分～※雨天決行
 - と ころ 十日市親水公園
グラウンド発着コース
 - 種 目 4.2kmコース、10.5kmコース
 - 参 加 料 幼児：無料、小・中学生：1,000円、
高校生・一般：2,000円
 - 申 込 方 法 三次商工会議所、市役所本庁・各支所等に備え付けの申込用紙でお申し込みください。
【注】当日参加は受け付けません。
 - 申 込 締 切 2月28日(土) ※当日消印有効
- ☎・☎ 江の川親水マラソン実行委員会(三次商工会議所内)
☎ (0824) 62-3125 ☎ (0824) 63-5200



広島県立みよし公園へ行こう!

- ☎・☎ 広島県立みよし公園
(指定管理者：ミズノグループ)
☎ (0824) 66-3366
☎ (0824) 66-3370
- ※詳しくは、ミズノグループのホームページをご覧ください。



☆ミズノ・スポーツ塾☆「とび箱教室」

- と き 3月5日(木)・19日(木)
・幼児の部(年中・年長) 17時～17時50分
・小学生の部(1～3年生) 18時～18時50分
- 定 員 各開催日とも各部先着10人
- 参 加 費 各開催日とも各部800円/人



3月の主な行事

みよし運動公園(東酒屋町)	
☎ (0824) 62-1994 ☎ (0824) 64-0344	
1日(日)	酒屋カップサッカー大会
	三次市選抜親善招待野球大会
8日(日)	第1回北部カップサッカー大会
14日(土)	三次地区2種春季リーグ
15日(日)	三次市長杯少年サッカー大会
21日(土・祝)	三次地区3種トレセン
22日(日)・26日(木)	平成27年度 春季広島県高等学校野球大会北部地区予選
28日(土)・29日(日)	
31日(火)	
広島県立みよし公園(四拾貫町)	
☎ (0824) 66-3366 ☎ (0824) 66-3370	
1日(日)	第24回三次オープン卓球大会
5日(木)・19日(木)	ミズノ・スポーツ塾(とび箱)

6日(金)	第26回ミズノ杯グラウンドゴルフ大会 ガーデニング教室
7日(土)	ソフトテニス広島県国体少年強化練習会
7日(土)・14日(土)	きんさいフットサルリーグ2014
8日(日)	第38回北部ママさんバレーボール連盟大会 県北フットサルリーグ2014
10日(火)	第76回ミズノ杯パークゴルフ大会、 年間チャンピオン大会
15日(日)	第73回三次市小学生バレーボール大会
17日(火)	PGともえ会月例会、年間チャンピオン大会
21日(土・祝)・ 22日(日)・23日(月)	ソフトテニス広島県国体少年強化合宿
26日(木)	三次市パークゴルフ協会月例会、年間チャンピオン大会
29日(日)	三次チャレンジカップ第13回6人制バレーボール大会

十日市親水公園の利用を制限します

「(仮称)平成27年度江の川上流総合水防演習」の会場整備のため、十日市親水公園の利用を制限します。大変ご迷惑をおかけしますが、ご理解とご協力をお願いします。

- と き 2月1日(日)～6月中旬 ※詳しくは、お問い合わせください。

☎ 水防演習について…危機管理課 ☎ (0824) 62-6116 ☎ (0824) 62-2951
公園利用について…社会教育課 ☎ (0824) 62-6191 ☎ (0824) 64-0067





人口の動き

2月1日現在
()は対前月比※外国人を含む

人口総数	55,230人 (-81人)
男	26,092人 (-35人)
女	29,138人 (-46人)
世帯総数	23,634世帯 (-39世帯)

1月の気象

気象庁(三次地点)
気象統計資料による

降水量	118.5mm
平均気温	2.5℃
最高気温	11.4℃ (20・24日)
最低気温	-5.6℃ (2日)

12月の求人・求職状況 ハローワーク三次

月間有効求職者数	810人
月間有効求人数	1,093人
月間有効求人倍率	1.35倍

求人募集・仕事の相談はハローワークへ！
☎(0824) 62-8609 ☎(0824) 62-1859

1月の放射線量

1月28日(水)
地上1mの高さで簡易測定

単位：マイクロシーベルト毎時

本庁東館前	0.062	吉舎支所前	0.118
君田支所前	0.130	三良坂支所前	0.092
布野支所前	0.126	三和支所前	0.072
作木支所前	0.130	甲奴支所前	0.156

※測定数値は、健康に影響するレベルではありません。
※「放射線量の測定」についての詳細は、市ホームページをご覧ください。

2月の納付

納期限は
3月2日(月曜日)です

- ▶ **国民健康保険税 (普通徴収8期)**
【納付方法について】収納課収納係 ☎(0824) 62-6127
【課税内容について】課税課市民税係 ☎(0824) 62-6122
- ▶ **介護保険料 (普通徴収9期)**
高齢者福祉課介護保険係 ☎(0824) 62-6387
- ▶ **後期高齢者医療保険料 (普通徴収8期)**
市民生活課保険年金係 ☎(0824) 62-6134

納付相談は、いつでも気軽にご連絡ください。

編集後記

▼3月22日に「中国やまなみ街道」が全線開通します！より広いエリアでの交流が進むことはもちろんですが、三次市を南北に貫くこの高速道は、市内の地域間交流に一役買うことなども期待されます。▼「広報みよし」をより手軽に、より多くの方に読んでもらえるよう、スマートフォン等への無料配信を始めました。これからも“人と人、地域と人を結ぶ情報誌”をめざします。📖

第14回 図書館へ行こう！

市内で読みかたりをしているグループが大集合！読みかたりや手遊び、紙芝居など楽しい時間を過ごしませんか？

- とき 3月22日(日) 13時30分～
 - ところ 三次市福祉保健センター4階 ふれあいホール
 - 対象 幼児から
- ※「おはなしパスポート」をお持ちの方は、ご持参ください。

古本リサイクル市

市民の皆さんからお寄せいただいた本や図書館で不要になった本などを、無料で持ち帰ることができます。また、家庭で不要になった本を随時受け付けています。読まなくなった本の再活用にご協力ください。

- とき 3月22日(日) 10時～
- ところ 三次市福祉保健センター1階ロビー
市立図書館(中央館) 入口付近

☎・☎ 市立図書館(中央館)

☎(0824) 62-2639 ☎(0824) 63-2861

行 事 名	と き	対 象
市立図書館(中央館) ☎(0824) 62-2639 ☎(0824) 63-2861 <small>※場所はいずれも2階(畳の部屋)です。</small>		
このほんだいすき ぶーさんの会	3月7日(土) 10:30～	乳幼児から
ぐるんぱ	3月11日(水) 10:30～	幼児から
たんぽぽ	3月14日(土) 14:00～	幼児から
あかちゃんと絵本の森	3月25日(水) 10:30～	乳幼児から

☎・☎(0824) 53-7050

君田図書館	☎・☎(0824) 53-7050
ばんびのお話し広場	3月21日(土・祝) 10:30～ 幼児から

☎・☎(0824) 54-2288

布野図書館	☎・☎(0824) 54-2288
絵本の会「空色のたね」	3月21日(土・祝) 10:30～ 幼児から

☎・☎(0824) 55-2610

作木図書館	☎・☎(0824) 55-2610
絵本の会「どんぐり」	3月24日(火) 15:30～ 幼児から

☎・☎(0824) 43-4513

吉舎図書館	☎・☎(0824) 43-4513
おはなし広場	3月7日(土) 10:30～ 幼児から一般

☎・☎(0824) 44-4506

三良坂図書館	☎・☎(0824) 44-4506
おはなし会	3月17日(火) 10:30～ 乳幼児から

☎(0824) 52-3739 ☎(0824) 52-3740

三和図書館	☎(0824) 52-3739 ☎(0824) 52-3740
読書会	3月5日(木) 10:00～ 一般
絵本の広場	3月15日(日) 14:00～ 幼児から
おひざにだっこの おはなしタイム	3月25日(水) 10:30～ 乳幼児

☎(0847) 67-3532 ☎(0847) 67-3538

甲奴図書館	☎(0847) 67-3532 ☎(0847) 67-3538
「へびくんのおさんぽ」 のお話し会	3月14日(土) 14:00～ 幼児から一般

※日程が変更になる場合があります。

お詫びと訂正

「広報みよし」1月号の記事に誤りがありましたので、お詫びして訂正します。

P3 今月の表紙「市内のイルミネーション」

誤	カヌー公園イルミネーション「わかたの灯」	正	カヌー公園イルミネーション「ふゆほたる」
---	----------------------	---	----------------------

P5 PICK UP! 「霧のまちのぐるめぐり・地産地消みよしスタンプラリー開催！」の問い合わせ先

誤	☎ 三次市観光キャンペーン実行委員会 ☎(0824) 62-0066	正	☎ 三次市観光キャンペーン実行委員会 ☎(0824) 64-0066
---	---------------------------------------	---	---------------------------------------



平成25年度に創設した「三次市女性・シニア起業支援事業補助金」を活用して起業された皆さんをご紹介します。

岡 商工振興課産業経済活性化プロジェクトチーム

☎(0824)6216171
☎(0824)6410172

- ①詰め合わせ(中央が人気のマープルケーキ)
②販売スペース
③ロゴマーク
④夫の翔さんと

吉舎・菓子舗「参彩堂(みさいどう)」は、吉舎の畑に囲まれた自然豊かな場所で、三次産の米粉、吉舎特産の山の芋をはじめ、旬の果物、野菜など、できる限り三次産のものや、自家栽培した食材を使用したお菓子作りをめざしています。

当店のお菓子を通し、三次産の美味しい食材をより皆さんに知っていただき、地域の活性化に少しでも貢献できれば幸いです。市街からは少し離れていますが、おいしいお菓子を作っていますので、ぜひお越しください。



吉舎・菓子舗

み さい どう
参 彩 堂

お が た あおい
代表 緒方 葵 さん

■ **起業したきっかけは?**

「田舎で農業をしながら暮らしたい」と父親が言い出したのが始まりでした。神奈川県で暮らしていましたが、どうせ移住するのなら西日本にしようということになり、田舎の古民家を探すことになり、インターネットで空き家情報を調べていくうちに、三次市の空き家情報バンクにたどり着きました。平成23年9月に広島県に初めて訪れ、数軒見た後、こちらの物件に即決。翌年3月に、両親と夫の家族4人で移住しました。

以前から、自分たちで作った新鮮な野菜や果物を使ったお菓子を販売したいと思っていました。移住してから野菜や果物の栽培を始め、一段落した頃、市に補助制度があることを知り、起業を決定しました。以前お菓子屋を営んでいた両親と、お菓子づくりの経験がある夫の協力もあって、平成26年4月にオープンを迎えることができました。



■ **お店の特徴は?**

築約100年の蔵を改築して店舗にしています。三次産米粉や吉舎特産の山の芋など、地元産の食材を使用したケーキやお菓子にこだわっています。地元の旬の野菜や果物を使ったお菓子で、季節感を味わってもらえればと思います。そのほかにも、県内産の柑橘類を使用したゼリー(夏季限定)なども販売しています。

一押しは、甘さ控えめで、しっとりとした仕上げたマープルケーキ(税込600円)です。ぜひ、一度ご賞味ください!

■ **今後の目標は?**

これからも、地元の食材を使った新しい商品をごんごん出して、お祭りやイベントなどで、たくさんの方に食べていただきたいと思います。自分たちで作った野菜や果物だけで作ったケーキやお菓子を販売できるようにするのが目標です!



事業所概要 吉舎・菓子舗 参彩堂(みさいどう)
三次市吉舎町敷地 1733 ☎(0824)43-2229

twitter: @ misaido_miyoshi

営業時間: 10時~18時 定休日: 火曜日

※ご購入等にぴったりな焼き菓子の詰め合わせや、バースデーケーキなどのご予約も承ります!



「きりこちゃんといっしょ!」写真募集!

『きりこちゃん』と撮影した写真を、毎月抽選で1組、表紙(右下)に掲載します。協力していただけの方は、名前、住所、電話番号、撮影日・場所を明記し、メールか郵送で秘書広報課にお送りください。

発行/三次市 編集/秘書広報課
〒728-8501 広島県三次市十日市中二丁目8番1号
☎(0824)62-6103 ㊚(0824)62-6223
✉ hisyo@city.miyoshi.hiroshima.jp
http://www.city.miyoshi.hiroshima.jp/