

令和3年度政務活動費実績報告書(増田誠宏)

No	項目	金額	使途明細
1	調査研究費	86,631	貸与タブレット通信回線費24,000円 燃料代62,631円
2	研修費	85,829	研修会旅費・研修会受講料
3	広報費	0	
4	広聴費	13,103	スマートフォン(携帯電話)料
5	要請・陳情活動費	0	
6	会議費	12,000	年会費
7	資料作成費	0	
8	資料購入費	101,655	書籍購入代40,122円 新聞購読料49,653円 デジタルコンテンツ代11,880円
9	人件費	0	
10	事務所費	9,870	プリンターインク・備品購入費・文具他
	合計	309,088	



政務活動費項目別集計表

(単位：円)

会派名又は議員名	増田 誠宏		令和 3 年度	No.
支出項目	<input checked="" type="checkbox"/> 調査研究費 <input type="checkbox"/> 研修費 <input type="checkbox"/> 広報費 <input type="checkbox"/> 広聴費 <input type="checkbox"/> 要請・陳情活動費 <input type="checkbox"/> 会議費 <input type="checkbox"/> 資料作成費 <input type="checkbox"/> 資料購入費 <input type="checkbox"/> 人件費 <input type="checkbox"/> 事務所費			
活動内訳	タブレット通信回線負担金			
整理番号(枝番)	支出年月日	支出金額	用途・備考	
()	令和3年9月17日	12,000	タブレット回線負担金(前期)	
()	令和4年3月18日	12,000	タブレット回線負担金(後期)	
()				

③



納入通知書(領収証書)

住所	三次市島敷町1140番地4		
氏名	増田 誠宏 様		
発行	課	R3 年度	
	議会事務局 第 37 号	支所(担当 課)	
コード	会計	所属	調定番号
	(001)	(3000100)	(2297)
納入理由	令和3年度前期(4月~9月) タブレット通信回線一部負担金		
金額	億	千	百
		4	12000
納期限	2021年 10 月 20 日		
上記の金額を納めてください。		領収印	
三次市長 福岡 誠志			

納入者保管 三次市

③

納入通知書(領収証書)

住所	三次市島敷町1140番地4		
氏名	増田 誠宏 様		
発行	課	R3 年度	
	議会事務局 第 81 号	支所(担当 課)	
コード	会計	所属	調定番号
	(001)	(3000100)	(2297)
納入理由	令和3年度後期(10月~3月) タブレット通信回線一部負担金		
金額	億	千	百
		4	12000
納期限	2022年 3 月 31 日		
上記の金額を納めてください。		領収印	
三次市長 福岡 誠志			

納入者保管 三次市

()	合計	24,000	
-----	----	--------	--

政務活動費自家用車運行記録簿（1 / 4 按分を用いる場合）

領収書番号	給油年月日	給油量 ℓ	金額 (円)
	3 年 4 月 日	144.77	・ 5,157
	年 5 月 日	104.42	・ 3,779
	年 6 月 日	132.45	・ 4,854
	年 7 月 日	195.98	・ 7,442
	年 8 月 日	193.56	・ 7,427
	年 9 月 日	139.02	・ 5,370
	年 10 月 日	104.44	・ 4,229
	年 11 月 日	148.16	・ 5,926
	年 12 月 日	71.60	・ 2,782
	4 年 1 月 日	171.70	・ 6,748
	年 2 月 日	105.50	・ 4,378
	年 3 月 日	107.85	・ 4,539
	年 月 日		
	年 月 日		
	年 月 日		

62,631 円

以上、政務活動を行っています。

増田 誠宏

注意) 費用弁償額 (交通費) との明確な区分けが必要となります。

政務活動費自家用車運行記録簿（1/4按分を用いる場合）

領収書番号	給油年月日	給油量 ℓ	金額 (円)	有料道路 駐車場代
	3 年 4 月 7 日	39.99 /	5,719 /	
	年 月 11 日	31.07 /	4,443 /	
	年 月 17 日	35.40 /	5,027 /	
	年 月 22 日	38.31 /	5,440 /	
	年 月 日			
	年 月 日			
	年 月 日			
	年 月 日			
	年 月 日			
	年 月 日			
	年 月 日			
	年 月 日			
	年 月 日			
	年 月 日			

144.77

は自動計算します。

4 月 総給油金額 20629 円 × 1/4 (按分) = 5157 円

注) 円以下切り捨て

有料道路料金計 _____ 円

駐車場代計 _____ 円

以上, 政務活動を行っています。 増田 誠宏

注意) 費用弁償額 (交通費) との明確な区分けが必要となります。



お客様控え

IDEMITSU (クレジット領収書)

319079

フリージーはたじきSS
TEL 0824-65-0805
えむエナジー(株)
広島県三次市十日市南1丁目5-8
TEL 0824-63-1900

売上 2021年 4月 7日 08:59

MASUDA TOMOHIRO 様
出光クレジット 07-352859XXXXX5109

出光ゼアス P- 6(内)
39.99 L @143.0 5719円

合計 5,719円
(内、消費税等(10.00%) 520円)
(内、P支払可能金額 5,719円)



お客様控え

IDEMITSU (クレジット領収書)

319079

フリージーはたじきSS
TEL 0824-65-0805
えむエナジー(株)
広島県三次市十日市南1丁目5-8
TEL 0824-63-1900

売上 2021年 4月11日 08:11

MASUDA TOMOHIRO 様
出光クレジット 07-352859XXXXX5109

出光ゼアス P- 6(内)
31.07 L @143.0 4443円

合計 4,443円
(内、消費税等(10.00%) 404円)
(内、P支払可能金額 4,443円)



お客様控え

IDEMITSU (クレジット領収書)

319079

フリージーはたじきSS
TEL 0824-65-0805
えむエナジー(株)
広島県三次市十日市南1丁目5-8
TEL 0824-63-1900

売上 2021年 4月17日 06:13

MASUDA TOMOHIRO 様
出光クレジット 07-352859XXXXX5109

出光ゼアス P- 9(内)
35.40 L @142.0 5027円

合計 5,027円
(内、消費税等(10.00%) 457円)
(内、P支払可能金額 5,027円)



お客様控え

IDEMITSU (クレジット領収書)

319079

フリージーはたじきSS
TEL 0824-65-0805
えむエナジー(株)
広島県三次市十日市南1丁目5-8
TEL 0824-63-1900

売上 2021年 4月22日 09:08

MASUDA TOMOHIRO 様
出光クレジット 07-352859XXXXX5109

出光ゼアス P- 3(内)
38.31 L @142.0 5440円

合計 5,440円
(内、消費税等(10.00%) 495円)
(内、P支払可能金額 5,440円)

政務活動費自家用車運行記録簿（1/4按分を用いる場合）

領収書番号	給油年月日	給油量 ℓ	金額 (円)	有料道路 駐車場代
	3 年 5 月 5 日	36.00 /	5,292 /	
	年 月 14 日	32.56 /	4,624 /	
	年 月 24 日	35.86 /	5,200 /	
	年 月 日			
	年 月 日			
	年 月 日			
	年 月 日			
	年 月 日			
	年 月 日			
	年 月 日			
	年 月 日			
	年 月 日			
	年 月 日			
	年 月 日			

104.42

は自動計算します。

5 月 総給油金額 15116 円 × 1/4 (按分) = 3779 円

注) 円以下切り捨て

有料道路料金計 _____ 円

駐車場代計 _____ 円

以上、政務活動を行っています。 増田 誠宏

注意) 費用弁償額 (交通費) との明確な区分けが必要となります。



系内品書 (令頁収書)

売上
三次農業協同組合
三和給油所
広島県三次市三和町下板木字269
TEL:0824-52-2928 SS:6373000303
2021/05/05(水)15:04

VISAカード 様
XXXXXXXXXXXX9164 増田 敏
7桁*ット(VISA)
区分 16 プレートNo.0505 初"OK
No.4431 P-01
レギュラー
36.00L/リ @147.0 ¥5292

合計 ¥5,292
(内消費税等 ¥481)
承認No.0956391
端末処理通番 11070
支払方法 一括払い
端末識別番号 7734810210353 ICS
ARCOO ATC0029 VISACREDIT
00 ADD000000031010

係員: 係員 レシートNo.0110 01



お客様控え
IDEMITSU (クレジット領収書)

フリージーはたじきSS 319079
TEL 0824-65-0805
えむエナジー(株)
広島県三次市十日市南1丁目5-8
TEL 0824-63-1900

売上 2021年 5月14日 06:10
MASUDA TOMOHIRO 様
出光クレジット 07-352859XXXXX5109
出光ゼアス P- 9(内)
32.56 L 0142.0 4624円

合計 4,624円
(内、消費税等(10.00%) 420円)
(内、P支払可能金額 4,624円)



お客様控え
IDEMITSU (クレジット領収書)

フリージーはたじきSS 319079
TEL 0824-65-0805
えむエナジー(株)
広島県三次市十日市南1丁目5-8
TEL 0824-63-1900

売上 2021年 5月24日 16:03
MASUDA TOMOHIRO 様
出光クレジット 07-352859XXXXX5109
出光ゼアス P- 9(内)
35.86 L 0145.0 5200円

合計 5,200円
(内、消費税等(10.00%) 473円)
(内、P支払可能金額 5,200円)

政務活動費自家用車運行記録簿（1/4按分を用いる場合）

領収書番号	給油年月日	給油量 ℓ	金額 (円)	有料道路 駐車場代
	3 年 6 月 3 日	31.34	4,544	
	年 月 8 日	30.09	4,363	
	年 月 14 日	35.05	5,187	
	年 月 25 日	35.97	5,324	
	年 月 日			
	年 月 日			
	年 月 日			
	年 月 日			
	年 月 日			
	年 月 日			
	年 月 日			
	年 月 日			
	年 月 日			
	年 月 日			
	年 月 日			

132.45

は自動計算します。

6 月 総給油金額 19418 円 × 1/4 (按分) = 4854 円

注) 円以下切り捨て

有料道路料金計 _____ 円

駐車場代計 _____ 円

以上, 政務活動を行っています。 増田 誠宏

注意) 費用弁償額 (交通費) との明確な区分けが必要となります。



お客様控え

IDEMITSU (クレジット領収書)

319079

フリージーはたじきSS
TEL 0824-65-0805

えむエナジー(株)
広島県三次市十日市南1丁目5-8
TEL 0824-63-1900

売上

2021年 6月 3日

17:09

MASUDA TOMOHIRO 様
出光クレジット 07-352859XXXXXX5109

出光ゼアス P-12(内)
31.34L 0145.0 4544円

合計 4,544円
(内、消費税等(10.00%) 413円)
(内、P支払可能金額 4,544円)



お客様控え

IDEMITSU (クレジット領収書)

319079

フリージーはたじきSS
TEL 0824-65-0805

えむエナジー(株)
広島県三次市十日市南1丁目5-8
TEL 0824-63-1900

売上

2021年 6月 8日

11:48

MASUDA TOMOHIRO 様
出光クレジット 07-352859XXXXXX5109

出光ゼアス P- 9(内)
30.09L 0145.0 4363円

合計 4,363円
(内、消費税等(10.00%) 397円)
(内、P支払可能金額 4,363円)



お客様控え

IDEMITSU (クレジット領収書)

319079

フリージーはたじきSS
TEL 0824-65-0805

えむエナジー(株)
広島県三次市十日市南1丁目5-8
TEL 0824-63-1900

売上

2021年 6月14日

15:14

MASUDA TOMOHIRO 様
出光クレジット 07-352859XXXXXX5109

出光ゼアス P- 9(内)
35.05L 0148.0 5187円

合計 5,187円
(内、消費税等(10.00%) 472円)
(内、P支払可能金額 5,187円)



お客様控え

IDEMITSU (クレジット領収書)

319079

フリージーはたじきSS
TEL 0824-65-0805

えむエナジー(株)
広島県三次市十日市南1丁目5-8
TEL 0824-63-1900

売上

2021年 6月25日

17:27

MASUDA TOMOHIRO 様
出光クレジット 07-352859XXXXXX5109

出光ゼアス P- 3(内)
35.97L 0148.0 5324円

合計 5,324円
(内、消費税等(10.00%) 484円)
(内、P支払可能金額 5,324円)



政務活動費自家用車運行記録簿（1/4按分を用いる場合）

領収書番号	給油年月日	給油量 ℓ	金額 (円)	有料道路 駐車場代
	3 年 7 月 4 日	35.92 /	5,388 /	
	年 月 10 日	35.90 /	5,385 /	
	年 月 13 日	28.40 /	4,345 /	
	年 月 17 日	35.94 /	5,499 /	
	年 月 23 日	33.48 /	5,122 /	
	年 月 26 日	26.34 /	4,030 /	
	年 月 日			
	年 月 日			
	年 月 日			
	年 月 日			
	年 月 日			
	年 月 日			
	年 月 日			
	年 月 日			
	年 月 日			

195.98

は自動計算します。

7 月 総給油金額 29769 円 × 1/4 (按分) = 7442 円

注) 円以下切り捨て

有料道路料金計 _____ 円

駐車場代計 _____ 円

以上, 政務活動を行っています。 増田 誠宏

注意) 費用弁償額 (交通費) との明確な区分けが必要となります。



お客様控え

IDEMITSU (クレジット領収書)

319079

フリージーはたじきSS

TEL 0824-65-0805

えむエナジー(株)

広島県三次市十日市南1丁目5-8

TEL 0824-63-1900

売上

2021年 7月 4日

13:31

MASUDA TOMOHIRO 様

出光クレジット 07-352859XXXXX5109

出光ゼアス

35.92 L

¥150.0

P- 6(内)

5388円

合計

5,388円

(内、消費税等(10.00%)

490円)

(内、P支払可能金額

5,388円)



お客様控え

IDEMITSU (クレジット領収書)

319079

フリージーはたじきSS

TEL 0824-65-0805

えむエナジー(株)

広島県三次市十日市南1丁目5-8

TEL 0824-63-1900

売上

2021年 7月10日

17:48

MASUDA TOMOHIRO 様

出光クレジット 07-352859XXXXX5109

出光ゼアス

35.90 L

¥150.0

P-12(内)

5385円

合計

5,385円

(内、消費税等(10.00%)

490円)

(内、P支払可能金額

5,385円)



お客様控え

IDEMITSU (クレジット領収書)

319079

フリージーはたじきSS

TEL 0824-65-0805

えむエナジー(株)

広島県三次市十日市南1丁目5-8

TEL 0824-63-1900

売上

2021年 7月13日

08:40

MASUDA TOMOHIRO 様

出光クレジット 07-352859XXXXX5109

出光ゼアス

28.40 L

¥153.0

P- 6(内)

4345円

合計

4,345円

(内、消費税等(10.00%)

395円)

(内、P支払可能金額

4,345円)



お客様控え

IDEMITSU (クレジット領収書)

319079

フリージーはたじきSS

TEL 0824-65-0805

えむエナジー(株)

広島県三次市十日市南1丁目5-8

TEL 0824-63-1900

売上

2021年 7月17日

15:39

MASUDA TOMOHIRO 様

出光クレジット 07-352859XXXXX5109

出光ゼアス

35.94 L

¥153.0

P- 3(内)

5499円

合計

5,499円

(内、消費税等(10.00%)

500円)

(内、P支払可能金額

5,499円)



お客様控え

IDEMITSU (クレジット領収書)

330813

プチみなみはたじきSS

TEL 0824-65-6880

えむエナジー(株)

広島県三次市十日市南1丁目5-8

TEL 0824-63-1900

売上

2021年 7月23日

09:14

MASUDA TOMOHIRO 様

出光クレジット 07-352859XXXXX5109

出光ゼアス

33.48 L

¥153.0

P- 9(内)

5122円

合計

5,122円

(内、消費税等(10.00%)

466円)

(内、P支払可能金額

5,122円)



お客様控え

IDEMITSU (クレジット領収書)

319079

フリージーはたじきSS

TEL 0824-65-0805

えむエナジー(株)

広島県三次市十日市南1丁目5-8

TEL 0824-63-1900

売上

2021年 7月26日

17:17

MASUDA TOMOHIRO 様

出光クレジット 07-352859XXXXX5109

出光ゼアス

26.34 L

¥153.0

P- 6(内)

4030円

合計

4,030円

(内、消費税等(10.00%)

366円)

(内、P支払可能金額

4,030円)

政務活動費自家用車運行記録簿（1/4按分を用いる場合）

領収書番号	給油年月日	給油量 ℓ	金額 (円)	有料道路 駐車場代
	3 年 8 月 2 日	35.04	・ 5,361	
	年 月 7 日	48.80	・ 7,808	
	年 月 13 日	34.64	・ 5,300	
	年 月 21 日	35.22	・ 5,318	
	年 月 25 日	7.55	・ 1,140	
	年 月 27 日	32.31	・ 4,782	
	年 月 日			
	年 月 日			
	年 月 日			
	年 月 日			
	年 月 日			
	年 月 日			
	年 月 日			
	年 月 日			
	年 月 日			

193.56

は自動計算します。

8 月 総給油金額 29709 円 × 1/4 (按分) = 7427 円

注) 円以下切り捨て

有料道路料金計 _____ 円 駐車場代計 _____ 円

以上, 政務活動を行っています。 _____ 増田 誠宏

注意) 費用弁償額 (交通費) との明確な区分けが必要となります。



お客様控え

IDEMITSU (クレジット領収書)

フリージーはたじきSS 319079
TEL 0824-65-0805
えむエナジー(株)
広島県三次市十日市南1丁目5-8
TEL 0824-63-1900

売上 2021年 8月 2日 17:35
MASUDA TOMOHIRO 様
出光クレジット 07-352859XXXXX5109
出光ゼアス P- 3(内)
35.04L 0153.0 5361円

合計 5,361円
(内、消費税等(10.00%) 487円)
(内、P支払可能金額 5,361円)

ENEOS

納品書(領収書)

2021年08月07日 16:03

売上
ワ- (Tカード) 様
ト-ク XXXXXXXXXXXX9164
提携カード 増田 誠
車両番号 実車番
2000-00
ENEOSレギュラー P04
数量 48.80L *
単価 160円 ¥7,808

合計 ¥7,808
(消費税10%対象 ¥7,808
内消費税等 ¥710)

クレジット支払
A000000031010
VISA CREDIT
有効期限: XX/XX NC ICS
支払方法: 一括払い
承認番号: 0928314
Tカード番号: XXXXXXXXXXXX0317
ポイント: 基本P 35P
特別P 0P
今回計 35P
利用ポイント 0P
利用可能ポイント 7P
本日付与されたポイントは2~3日
目以降に反映されます。有効期限切
等の理由で、Tカードにポイントが
加算されないことがあります。
詳細はwww.tsite.jpにてご確認下
さい。

丸田石油店 君田SS
広島県三次市君田町東入君666-2
TEL: 0824-63-2109 SS-034477
レシートNo 6766-01 デ-5No9501-9503
クレジット番号 17-02100
003-3- 2021/08/07



お客様控え

IDEMITSU (クレジット領収書)

フリージーはたじきSS 319079
TEL 0824-65-0805
えむエナジー(株)
広島県三次市十日市南1丁目5-8
TEL 0824-63-1900

売上 2021年 8月13日 13:32
MASUDA TOMOHIRO 様
出光クレジット 07-352859XXXXX5109
出光ゼアス P- 6(内)
34.64L 0153.0 5300円

合計 5,300円
(内、消費税等(10.00%) 482円)
(内、P支払可能金額 5,300円)



お客様控え

IDEMITSU (クレジット領収書)

フリージーはたじきSS 319079
TEL 0824-65-0805
えむエナジー(株)
広島県三次市十日市南1丁目5-8
TEL 0824-63-1900

売上 2021年 8月25日 16:17
MASUDA TOMOHIRO 様
出光クレジット 07-352859XXXXX5109
出光ゼアス P- 3(内)
7.55L 0151.0 1140円

合計 1,140円
(内、消費税等(10.00%) 104円)
(内、P支払可能金額 1,140円)



お客様控え

IDEMITSU (クレジット領収書)

フリージーはたじきSS 319079
TEL 0824-65-0805
えむエナジー(株)
広島県三次市十日市南1丁目5-8
TEL 0824-63-1900

売上 2021年 8月27日 09:21
MASUDA TOMOHIRO 様
出光クレジット 07-352859XXXXX5109
出光ゼアス P- 9(内)
32.31L 0148.0 4782円

合計 4,782円
(内、消費税等(10.00%) 435円)
(内、P支払可能金額 4,782円)

政務活動費自家用車運行記録簿（1/4按分を用いる場合）

領収書番号	給油年月日	給油量 ℓ	金額 (円)	有料道路 駐車場代
	3 年 9 月 6 / 日	35.25 /	5,358 /	
	年 月 13 / 日	37.33 /	5,674 /	
	年 月 17 / 日	31.44 /	4,779 /	
	年 月 30 / 日	35.00 /	5,670 /	
	年 月 日			
	年 月 日			
	年 月 日			
	年 月 日			
	年 月 日			
	年 月 日			
	年 月 日			
	年 月 日			
	年 月 日			
	年 月 日			
	年 月 日			
	年 月 日			

139.02

は自動計算します。

9 月 総給油金額 21481 円 × 1/4 (按分) = 5370 円

注) 円以下切り捨て

有料道路料金計 _____ 円

駐車場代計 _____ 円

以上, 政務活動を行っています。 増田 誠宏

注意) 費用弁償額 (交通費) との明確な区分けが必要となります。



お客様控え

IDEMITSU (クレジット領収書)

319079

フリージーはたじきSS
TEL 0824-65-0805

えむエナジー(株)
広島県三次市十日市南1丁目5-8
TEL 0824-63-1900

売上

2021年 9月 6日
17:31

MASUDA TOMOHIRO 様
出光クレジット 07-352859XXXXX5109

出光ゼアス P- 9(内)
35.25 L @152.0 5358円

合計 5,358円
(内、消費税等(10.00%) 487円)
(内、P支払可能金額 5,358円)



お客様控え

IDEMITSU (クレジット領収書)

319079

フリージーはたじきSS
TEL 0824-65-0805

えむエナジー(株)
広島県三次市十日市南1丁目5-8
TEL 0824-63-1900

売上

2021年 9月13日
18:12

MASUDA TOMOHIRO 様
出光クレジット 07-352859XXXXX5109

出光ゼアス P- 6(内)
37.33 L @152.0 5674円

合計 5,674円
(内、消費税等(10.00%) 516円)
(内、P支払可能金額 5,674円)



お客様控え

IDEMITSU (クレジット領収書)

319079

フリージーはたじきSS
TEL 0824-65-0805

えむエナジー(株)
広島県三次市十日市南1丁目5-8
TEL 0824-63-1900

売上

2021年 9月17日
16:58

MASUDA TOMOHIRO 様
出光クレジット 07-352859XXXXX5109

出光ゼアス P-12(内)
31.44 L @152.0 4779円

合計 4,779円
(内、消費税等(10.00%) 434円)
(内、P支払可能金額 4,779円)

田原石油店

納品書 (領収書)

田原石油店
吉舎給油所
広島県三次市吉舎町三玉586-3
TEL:0824-43-2134 SS-95478

2021年09月30日 15:14 伝票No.0030
通番0473

提携クレジット 増田敬宏 様
XXXXXXXXXXXX9164
お買上 提携クレジット

01120
レギュラーガソリン P03 ¥5670
数量 35.00(L)
単価 @162

合計 ¥5,670

(内消費税10%(対象 ¥5670) ¥515)
承認No.0000975211 処理通番 04932
端末番号:9526100078067 ICサイン
ATC:0039 カートンケース番号:00
APL:VISACREDIT
AID:A0000000031010
担当: 3

8485-8488 01 2021/09/30

レシートを折りたたんで保管の際は
印字面が内側になる様にお願いします

政務活動費自家用車運行記録簿（1 / 4 按分を用いる場合）

領収書番号	給油年月日	給油量 ℓ	金額 (円)	有料道路 駐車場代
	3 年 10 月 11 日	35.00	・ 5,565	
	年 月 21 日	35.14	・ 5,658	
	年 月 29 日	34.30	・ 5,694	
	年 月 日			
	年 月 日			
	年 月 日			
	年 月 日			
	年 月 日			
	年 月 日			
	年 月 日			
	年 月 日			
	年 月 日			
	年 月 日			
	年 月 日			
	年 月 日			

104.44

は自動計算します。

10 月 総給油金額 16917 円 × 1 / 4 (按分) = 4229 円

注) 円以下切り捨て

有料道路料金計 _____ 円 駐車場代計 _____ 円

以上, 政務活動を行っています。 増田 誠宏

注意) 費用弁償額 (交通費) との明確な区分けが必要となります。

ENEOS

納品書(領収書)

再度ご来店ありがとうございます。
2021年10月11日 12:09

販売上
増田 様
Tカード XXXXXXXXXXXX9164
提携カード
車両番号 実車番 505

0026-00
レギュラー P-01
35.00L *
159円 ￥5,565
合計 ￥5,565
(消費税10%対録 ￥5,565
内消費税等 ￥506)

クレジット支払
AC0000C0031010
VISA CREDIT
有効期限: XX/XX NC 1CS
支払方法: 一括払い
承認番号: 0965849

Tカード番号: XXXXXXXXXXXX0317
ポイント: 25P
利用ポイント 0P
利用可能ポイント 3830P
本日付与されたポイントは2~3日
目以降に反映されます。有効期限切
替の理由で、Tカードにポイントが
加算されないことがあります。
詳細はwww.tsite.jpにてご確認下
さい。

株式会社 天野商店 三次西SS
広島県三次市三次町1913-8
TEL:0824-62-2032 SS-810130
シートNo 3565-01
ターNo7930-7932
電話番号17-14937
007- 2021/10/11



お客様控え

IDEMITSU (クレジット領収書)

330813

プチみなみはたじきSS
TEL 0824-65-6880
えむエナジー (株)
広島県三次市十日市南1丁目5-8
TEL 0824-63-1900

売上 2021年10月21日
12:28

WASUDA TOMOHIRO 様
出光クレジット 07-352859XXXXX5109

出光ゼアス P-12(内)
35.14L @161.0 5658円

合計 5,658円
(内、消費税等(10.00%) 514円)
(内、P支払可能金額 5,658円)

JA SS

領収書

売上
三次農業協同組合 増田
作木給油所
広島県三次市作木町下作木636-2
TEL:0824-55-2260 SS:6373000202
2021/10/29(金)15:41

現金フリー 様
63-730-002-000000009-000-00
現金フリー 手
区分 10
No.9982 P-01
レギュラー
34.30L/リ @166.0 ￥5694

合計 ￥5,694
(内消費税等 ￥517)

係員: 19-1No.6825 01
1万4306 6千306

政務活動費自家用車運行記録簿（1/4按分を用いる場合）

領収書番号	給油年月日	給油量 ℓ	金額 (円)	有料道路 駐車場代
	3 年 11 月 2 /日	20.76 /	. 3,322 /	
	年 月 10 /日	32.10 /	. 5,136 /	
	年 月 17 /日	30.89 /	. 4,942 /	
	年 月 23 /日	28.35 /	. 4,536 /	
	年 月 29 /日	36.06 /	. 5,770 /	
	年 月 日			
	年 月 日			
	年 月 日			
	年 月 日			
	年 月 日			
	年 月 日			
	年 月 日			
	年 月 日			
	年 月 日			
	年 月 日			
	年 月 日			

148.16

は自動計算します。

11 月 総給油金額 23706 円 × 1/4 (按分) = 5926 円

注) 円以下切り捨て

有料道路料金計 _____ 円

駐車場代計 _____ 円

以上, 政務活動を行っております。 増田 誠宏

注意) 費用弁償額 (交通費) との明確な区分けが必要となります。



お客様控え
IDEMITSU (クレジット領収書)

319079

フリージーはたじきSS
TEL 0824-65-0805
えむエナジー(株)
広島県三次市十日市南1丁目5-8
TEL 0824-63-1900

売上 2021年11月2日 21:19

MASUDA TOMOHIRO 様
出光クレジット 07-352859XXXXX5109

出光ゼアス P- 9(内)
20.76 L 0160.0 3322円

合計 3,322円
(内、消費税等(10.00%) 302円)
(内、P支払可能金額 3,322円)



お客様控え
IDEMITSU (クレジット領収書)

319079

フリージーはたじきSS
TEL 0824-65-0805
えむエナジー(株)
広島県三次市十日市南1丁目5-8
TEL 0824-63-1900

売上 2021年11月10日 08:54

MASUDA TOMOHIRO 様
出光クレジット 07-352859XXXXX5109

出光ゼアス P- 3(内)
32.10 L 0160.0 5136円

合計 5,136円
(内、消費税等(10.00%) 467円)
(内、P支払可能金額 5,136円)



お客様控え
IDEMITSU (クレジット領収書)

319079

フリージーはたじきSS
TEL 0824-65-0805
えむエナジー(株)
広島県三次市十日市南1丁目5-8
TEL 0824-63-1900

売上 2021年11月17日 17:45

MASUDA TOMOHIRO 様
出光クレジット 07-352859XXXXX5109

出光ゼアス P- 3(内)
30.89 L 0160.0 4942円

合計 4,942円
(内、消費税等(10.00%) 449円)
(内、P支払可能金額 4,942円)



お客様控え
IDEMITSU (クレジット領収書)

330813

プチみなみはたじきSS
TEL 0824-65-6880
えむエナジー(株)
広島県三次市十日市南1丁目5-8
TEL 0824-63-1900

売上 2021年11月23日 12:15

MASUDA TOMOHIRO 様
出光クレジット 07-352859XXXXX5109

出光ゼアス P- 6(内)
28.35 L 0160.0 4536円

合計 4,536円
(内、消費税等(10.00%) 412円)
(内、P支払可能金額 4,536円)



お客様控え
IDEMITSU (クレジット領収書)

319079

フリージーはたじきSS
TEL 0824-65-0805
えむエナジー(株)
広島県三次市十日市南1丁目5-8
TEL 0824-63-1900

売上 2021年11月29日 17:15

MASUDA TOMOHIRO 様
出光クレジット 07-352859XXXXX5109

出光ゼアス P- 3(内)
36.06 L 0160.0 5770円

合計 5,770円
(内、消費税等(10.00%) 525円)
(内、P支払可能金額 5,770円)

政務活動費自家用車運行記録簿（1/4按分を用いる場合）

領収書番号	給油年月日	給油量 ℓ	金額 (円)	有料道路 駐車場代
	3 年 12 月 11 日	34.91	5,551	
	年 月 23 日	36.69	5,577	
	年 月 日			
	年 月 日			
	年 月 日			
	年 月 日			
	年 月 日			
	年 月 日			
	年 月 日			
	年 月 日			
	年 月 日			
	年 月 日			
	年 月 日			
	年 月 日			
	年 月 日			

71.60

は自動計算します。

12 月 総給油金額 11128 円 × 1/4 (按分) = 2782 円

注) 円以下切り捨て

有料道路料金計 _____ 円

駐車場代計 _____ 円

以上, 政務活動を行っています。 増田 誠宏

注意) 費用弁償額 (交通費) との明確な区分けが必要となります。



領収書

印紙

IDEMITSU

319079

フリージーはたじきSS
TEL 0824-65-0805
えむエナジー(株)
広島県三次市十日市南1丁目5-8
TEL 0824-63-1900

売上

2021年12月11日

ウエ 増田 成宏 様 18:47
楽天Edy 15-319079-90059-0000

出光ゼアス P-6(内)
34.91 L 8159.0 5551円

合計 5,551円
(内、消費税等(10.00%) 505円)



お客様控え

IDEMITSU (クレジット領収書)

319079

フリージーはたじきSS
TEL 0824-65-0805
えむエナジー(株)
広島県三次市十日市南1丁目5-8
TEL 0824-63-1900

売上

2021年12月23日

MASUDA TOMOHIRO 様 15:50
出光クレジット 07-352859XXXXXX5109

出光ゼアス P-12(内)
36.69 L 8152.0 5577円

合計 5,577円
(内、消費税等(10.00%) 507円)
(内、P支払可能金額 5,577円)

政務活動費自家用車運行記録簿（1/4按分を用いる場合）

領収書番号	給油年月日	給油量 ℓ	金額 (円)	有料道路 駐車場代
	4 年 1 月 1 /日	22.40 /	3,405 /	
	年 月 3 /日	17.24 /	2,620 /	
	年 月 7 /日	26.00 /	4,108 /	
	年 月 12 /日	34.72 /	5,451 /	
	年 月 15 /日	34.80 /	5,672 /	
	年 月 22 /日	36.54 /	5,737 /	
	年 月 日			
	年 月 日			
	年 月 日			
	年 月 日			
	年 月 日			
	年 月 日			
	年 月 日			
	年 月 日			
	年 月 日			

171.70

は自動計算します。

1 月 総給油金額 26993 円 × 1/4 (按分) = 6748 円

注) 円以下切り捨て

有料道路料金計 円

駐車場代計 円

以上, 政務活動を行っています。 増田 誠宏

注意) 費用弁償額 (交通費) との明確な区分けが必要となります。



お客様控え

IDEMITSU (クレジット領収書)

319079

フリージーはたじきSS

TEL 0824-65-0805

えむエナジー(株)

広島県三次市十日市南1丁目5-8

TEL 0824-63-1900

売上

2022年 1月 1日

16:03

MASUDA TOMOHIRO 様

出光クレジット 07-352859XXXXX5109

出光ゼアス

22.40 L

¥152.0

P-3(内)

3405円

合計

3,405円

(内、消費税等(10.00%)

310円)



お客様控え

IDEMITSU (クレジット領収書)

330813

プチみなみはたじきSS

TEL 0824-65-6880

えむエナジー(株)

広島県三次市十日市南1丁目5-8

TEL 0824-63-1900

売上

2022年 1月 3日

20:41

MASUDA TOMOHIRO 様

出光クレジット 07-352859XXXXX5109

出光ゼアス

17.24 L

¥152.0

P-9(内)

2620円

合計

2,620円

(内、消費税等(10.00%)

238円)

(内、P支払可能金額

2,620円)



系内品書 (領収書)

売上

三次農業協同組合

作木給油所

広島県三次市作木町下作木636-2

TEL:0824-55-2260 SS:6373000202

2022/01/07(金)14:46

VISAカード

XXXXXXXXXXXX9164

クレジット(VISA)

区分 16 プレートNo.0505

No.3726

P-01

レギュラー

26.00L/リ

@158.0

¥4108

合計

¥4,108

(内消費税等

¥373)

承認No.0958040

端末処理番号 13983

支払方法 一括払い

端末識別番号 7734810211018 ICS

ARCOO ATCO046 VISACREDIT

00 A0000000031010

係員

プリントNo.0384 01



お客様控え

IDEMITSU (クレジット領収書)

319079

フリージーはたじきSS

TEL 0824-65-0805

えむエナジー(株)

広島県三次市十日市南1丁目5-8

TEL 0824-63-1900

売上

2022年 1月12日

14:36

MASUDA TOMOHIRO 様

出光クレジット 07-352859XXXXX5109

出光ゼアス

34.72 L

¥157.0

P-6(内)

5451円

合計

5,451円

(内、消費税等(10.00%)

496円)

(内、P支払可能金額

5,451円)



納品書(領収書)

再度ご来店ありがとうございます。

2022年01月15日 11:00

売上

カード(クレジット) 増田 誠広

トーク XXXXXXXX9164

提携カード

車両番号

実車番

505

CC26-00

レギュラー

P-01

34.80L

*

163円

¥5,672

合計

¥5,672

(消費税10%対象

¥5,672

内消費税等

¥56)

クレジット支払

A000000003101C

VISACREDIT

有効期限: XX/XX NC ICS

支払方法: 一括払い

承認番号: 0998150

カード番号: XXXXXXXXXXXX0317

ポイント:

25P

利用ポイント

0P

利用可能ポイント

7534P

※日付与されたポイントは2~3日

目以降に反映されます。有効期限切

等の理由で、Tカードにポイントが

計算されないことがあります。

詳細はwww.tsite.jpにてご確認下さ

い。

株式会社 天野商店 三次西SS

広島県三次市三次町1913-8

TEL:0824-62-2032

SS-81030

プリントNo 5873-01

カードNo9814-9816

電話番17-1583E

QR

2022/01/15



お客様控え

IDEMITSU (クレジット領収書)

330813

プチみなみはたじきSS

TEL 0824-65-6880

えむエナジー(株)

広島県三次市十日市南1丁目5-8

TEL 0824-63-1900

売上

2022年 1月22日

11:03

MASUDA TOMOHIRO 様

出光クレジット 07-352859XXXXX5109

出光ゼアス

36.54 L

¥157.0

P-12(内)

5737円

合計

5,737円

(内、消費税等(10.00%)

522円)

(内、P支払可能金額

5,737円)

政務活動費自家用車運行記録簿（1 / 4 按分を用いる場合）

領収書番号	給油年月日	給油量 ℓ	金額 (円)	有料道路 駐車場代
	4 年 2 月 2 /日	37.50 /	6,300 /	
	年 月 11 /日	32.70 /	5,494 /	
	年 月 19 /日	35.30 /	5,719 /	
	年 月 日			
	年 月 日			
	年 月 日			
	年 月 日			
	年 月 日			
	年 月 日			
	年 月 日			
	年 月 日			
	年 月 日			
	年 月 日			
	年 月 日			
	年 月 日			
	年 月 日			
	年 月 日			

105.50

は自動計算します。

2 月 総給油金額 17513 円 × 1 / 4 (按分) = 4378 円

注) 円以下切り捨て

有料道路料金計 円

駐車場代計 円

以上, 政務活動を行っています。 増田 誠宏

注意) 費用弁償額 (交通費) との明確な区分けが必要となります。



系内品書 (令頁収書)

売上
 三次農業協同組合
 作木給油所
 広島県三次市作木町下作木636-2
 TEL:0824-55-2260 SS:6373000202
 2022/02/02(水)11:02
VISAカード 様
 XXXXXXXXXXXXX9164
 カジネット(VISA) 増田 誠宏
 区分 16 プレートNo.0505 初"OK
 No.5023 P-01
 レギュラー
 37.50L/リ @168.0 ¥6300

合計 ¥6,300
 (内消費税等 ¥572)

承認No.0972238
 端末処理通番 14126
 支払方法 一括払い
 端末識別番号 7734810211018 ICS
 ARCOO ATCO04F VISACREDIT
 00 A0000000031010

係員: [redacted] リ-トNo.1636 01



系内品書 (令頁収書)

売上
 三次農業協同組合
 作木給油所
 広島県三次市作木町下作木636-2
 TEL:0824-55-2260 SS:6373000202
 2022/02/11(金)16:19
VISAカード 様
 XXXXXXXXXXXXX9164
 カジネット(VISA) 増田 誠宏
 区分 16 プレートNo.0505 初"OK
 No.5506 P-01
 レギュラー
 32.70L/リ @168.0 ¥5494

合計 ¥5,494
 (内消費税等 ¥499)

承認No.0943533
 端末処理通番 14173
 支払方法 一括払い
 端末識別番号 7734810211018 ICS
 ARCOO ATCO050 VISACREDIT
 00 A0000000031010

係員: [redacted] リ-トNo.2110 01



お客様控え (クレジット領収書)

フリージーはたじきSS 319079
 TEL 0824-65-0805
えむエナジー(株)
 広島県三次市十日市南1丁目5-8
 TEL 0824-63-1900

売上 2022年 2月19日 06:11
 WASUDA TOMOHIRO 様
 出光クレジット 07-352859XXXXXX5109
 出光ゼアス P- 9(内)
 35.30 L @162.0 5719円

合計 5,719円
 (内、消費税等(10.00%) 520円)
 (内、P支払可能金額 5,719円)

政務活動費自家用車運行記録簿（1/4按分を用いる場合）

領収書番号	給油年月日	給油量 ℓ	金額 (円)	有料道路 駐車場代
	4 年 3 月 3 日	37.30 /	6,378 /	
	年 月 17 日	37.11 /	6,197 /	
	年 月 29 日	33.44 /	5,584 /	
	年 月 日			
	年 月 日			
	年 月 日			
	年 月 日			
	年 月 日			
	年 月 日			
	年 月 日			
	年 月 日			
	年 月 日			
	年 月 日			
	年 月 日			

107.85

は自動計算します。

3 月 総給油金額 18159 円 × 1/4 (按分) = 4539 円

注) 円以下切り捨て

有料道路料金計 _____ 円

駐車場代計 _____ 円

以上, 政務活動を行っています。 増田 誠宏

注意) 費用弁償額 (交通費) との明確な区分けが必要となります。



系内品番 (令頁収書)

売上
三次農業協同組合
作木給油所
広島県三次市作木町下作木636-2
TEL:0824-55-2260 SS:6373000202
2022/03/03(木)15:38

VISAカード 様
XXXXXXXXXXXX9164 増田 誠
クレジット(VISA) 初*OK
区分 16 プレートNo.0505 P-02
レギュラー
37.30L/L @171.0 ¥6378

合計 ¥6,378
(内消費税等 ¥579)

承認No.0985354
端末処理通番 14266
支払方法 一括払い
端末識別番号 7734810211018 ICS
00 ATCO051 VISACREDIT
00 A0000000031010

係員 [redacted] 印-No.3093 01



お客様控え

IDEMITSU (クレジット領収書)

319079

フリージーはたじきSS
TEL 0824-65-0805
えむエナジー(株)
広島県三次市十日市南1丁目5-8
TEL 0824-63-1900

売上 2022年 3月17日 18:20

MASUDA TOMOHIRO 様
出光クレジット 07-352859XXXXX5109

出光ゼアス P- 9(内)
37.11L @167.0 6197円

合計 6,197円
(内、消費税等(10.00%) 563円)
(内、P支払可能金額 6,197円)



お客様控え

IDEMITSU (クレジット領収書)

319079

フリージーはたじきSS
TEL 0824-65-0805
えむエナジー(株)
広島県三次市十日市南1丁目5-8
TEL 0824-63-1900

売上 2022年 3月29日 09:16

MASUDA TOMOHIRO 様
出光クレジット 07-352859XXXXX5109

出光ゼアス P- 9(内)
33.44L @167.0 5584円

合計 5,584円
(内、消費税等(10.00%) 508円)

政務活動費項目別集計表

(単位：円)

会派名又は議員名	増田 誠宏	令和 3 年度	No.
支出項目	<input type="checkbox"/> 調査研究費 <input checked="" type="checkbox"/> 研修費 <input type="checkbox"/> 広報費 <input type="checkbox"/> 広聴費 <input type="checkbox"/> 要請・陳情活動費 <input type="checkbox"/> 会議費 <input type="checkbox"/> 資料作成費 <input type="checkbox"/> 資料購入費 <input type="checkbox"/> 人件費 <input type="checkbox"/> 事務所費		
活動内訳	研修会旅費・研修会受講料		
整理番号(枝番)	支出年月日	支出金額	用途・備考
()	令和3年4月9日	、 6,234	4/9尾道研修旅費
()	令和3年4月9日	、 5,000	4/9尾道研修会受講料
()	令和3年10月20日	、 7,000	10/20三次研修会受講料
()	令和3年10月26日	、 1,500	10/26広島旅費
()	令和3年11月4日	、 36,729	11/4滋賀研修旅費
()	令和3年11月4日	、 2,820	11/4滋賀研修会受講料
()	令和4年1月13日	、 23,800	1/13滋賀研修旅費
()	令和4年1月13日	、 2,746	1/13滋賀研修会受講料
()			
()			
()			
()			
()			
()			
()			
()			
()			
()			
()			
()			
()			
合計		、 85,829	

令和3年度		三次市議会					旅行者所属・職・氏名											
【 政 務 活 動 費 用 】		明日への風		職	氏名	国内		国外		国内		国外		返納額				
旅行用務	旅 行 地	発 行 日	経 路	到 着 地	宿 泊 地	出 発 地	経 路	到 着 地	宿 泊 地	出 発 地	経 路	到 着 地	宿 泊 地	出 発 地	経 路	到 着 地	宿 泊 地	
	新人からベテランまで！自治体議会特別セミナーin尾道 (県市区町村名) 尾道市 尾道市総合福祉センター	3年4月9日	帰着	3年4月9日														
4	9	三次市島敷町	—	尾道市														
4	9	上記復路																
合 計																		
旅費合計		重複の場合×		概 算 額		精 算 額		追 給 額		返 納 額		返 納 額		返 納 額		返 納 額		
		6,234 円		-		-		-		-		-		-		-		

備考
 自宅(三次市島敷町1140番地4)～目的地:自家用車
 ※ 陸路25km未満の旅(庄原市旧市内及び口和町並びに安芸高田市甲田町及び高宮町)については、旅行雑費を支給しない。

ご利用ありがとうございます。



料金所では一旦停車してください。

利用証明書

料金所 尾道

TEL 0848-48-5605

21年 4月 9日 12時44分

車種 普通

通行料金 ¥220-

(別添)

～入口料金所～ 尾道本線

VISA 有効期限25年 9月

会員番号 (支払 - 1回払い)

*****02319164

通行料金は消費税10%対象です。

道路の異状を発見したら【#9910】へ

西日本高速道路株式会社

大阪府大阪市北区堂島1-6-20

取扱番号203-00820000-00

新人からベテランまで！ 自治体議会特別セミナーin尾道

本セミナーは、地域を活性化させるために、二元代表制の下、日々尽力されている自治体議会議員と議会事務局職員のための「学びの場」です。

議会活動・議員活動を行う上で、特に重要な「議員の資質向上」と「政務活動費の活用策」について、基本的な事項から政策立案への活用策まで扱います。どうぞ尾道地域の自治体議会関係者の御参加をお待ちしております。

2021（令和3）年4月9日（金）

13：30～16：00（2時間半）

《議員の資質向上と政務活動費活用策》

記

◎日時：2021（令和3）年4月9日（金） 13：30～16：00（2時間半）（13時から受付）

◎会場： 尾道市総合福祉センター 2F会議室（予定）
尾道市門田町22-5 tel 0848-22-8385

◎受講料：5,000円（議員）、2,000円（職員）（当日払い）

◎講師：自治体議会研究所 代表 高沖秀宣氏
（議会事務局研究会共同代表、元三重県議会事務局次長）
（1953年三重県生まれ、京都大学法学部卒。2002年4月から三重県議会事務局で、
政策法務監・政務調査課長・企画法務課長・総務課長・次長を歴任。
主な著書に『自治体議会改革講義』（東京法令出版、2018年）等がある。）

（プログラム）

- | | |
|---------------|---------------------|
| 1 議員の資質向上の在り方 | 2 「二元代表制」における議会活動 |
| 3 政務活動費の適正な使用 | 4 政務活動費を活用した政策立案の仕方 |

◎申込方法：下記の mail 又は電話にて、所属議会名、氏名、連絡先をお知らせください。
（参加者・講師はマスク着用。消毒、3密には十分留意して少人数で実施予定。）

◎申込み・問合せ先：自治体議会研究所（代表：高沖秀宣）

mail: soukon830@yahoo.co.jp、電話：[REDACTED]（9時～19時）

領 収 書

増田 誠宏 様

金 5,000 円

上記正に領収いたしました。
ただし、「自治体議会特別セミナーin尾道」受講料として。

令和3年4月9日

自治体議会研究所（三重県津市白山町二本木545）

代表 高 沖 秀 宣



新人議員のための自治体議会特別セミナーin 三次!!

本セミナーは、地域を活性化させるために、二元代表制の下、日々尽力されている自治体議会議員と市民・議会事務局職員のための「学びの場」です。

特に新人議員等が議会活動・議員活動を行う上で、特に重要な「議員の資質向上」と「議会運営の基本」について講義します。どうぞ県北地域の自治体の新人議員等議会関係者の御参加をお待ちしております。

2021（令和3）年10月20日（水）

13：30～16：00（2時間半）

《議員の資質向上と議会運営の基本》

記

◎日時：2021（令和3）年10月20日（水）13：30～16：00（2時間半）（13時から受付）

◎会場： 三次市 生涯学習センター 3階 交流ホール（先着30名）
三次市十日市東3丁目14-25 tel 0824-64-1088

◎受講料：7,000円（議員）、4,000円（市民・職員）（当日払）（テキスト代2,000円含む）

◎講師：自治体議会研究所 代表 高沖秀宣氏

（議会事務局研究会共同代表、元三重県議会事務局次長）

（1953年三重県生れ、京都大学法学部卒。2002年4月から三重県議会事務局で、
政策法務監・政務調査課長・企画法務課長・総務課長・次長を歴任。）

著書『自治体議会改革講義』（東京法令出版、2018年）をテキストに使用（当日配付）

（プログラム）

- | | |
|---------------|-------------------|
| 1 議員の資質向上の在り方 | 2 「二元代表制」における議会活動 |
| 3 議会運営の基本 | 4 議員力・議会力の強化 |

◎申込方法：下記の mail 又は電話にて、所属議会名、氏名、連絡先をお知らせください。
（参加者・講師はマスク着用。消毒、3密には十分留意して少人数で実施予定。）

◎申込み・問合せ先：自治体議会研究所（代表：高沖秀宣）

mail: soukon830@yahoo.co.jp、電話：[REDACTED]（9時～19時）

領 収 書

増田 誠宏様

金 7,000 円

上記正に領収いたしました。

ただし、「自治体議会特別セミナー」受講料として。
テキスト代 2,000 円を含む。

令和 3 年 10 月 20 日

自治体議会研究所（三重県津市白山町二本木 545）

代表 高 沖 秀 宣



令和3年度		三次市議会										旅行者所属・職・氏名						
【 政務活動費用 】												氏名		増田 誠 宏				
旅行用途	コロナ禍における公会計情報の活用と地方議員の役割										職		氏名					
	(県市区町村名)										職		氏名					
旅行地	広島市中区										職		氏名					
	(場所)										職		氏名					
出発日	3年10月26日		帰着		3年10月26日		鉄道賃		航空賃		宿泊料		旅行雑費		バック料金			
	経路	到着地	宿泊地	路程	運賃	特急料	特別車料	計	航空賃	船賃	車賃(その他)	実費	泊数	実費	県内	県外	国内	国外
10/26	三次市役所	広島市							円		km	円	泊	円	日	円	円	円
10/26	上記復路						-								1			
合計									円	円	km	円	泊	円	日	円	円	円
旅費合計		複数の場合×										概算額		追給額		返納額		
		- (人)										円		円		円		
												1,500 円						

備考
三次市役所～目的地:弓掛議員の車に同乗

※ 陸路25km未満の旅(庄原市旧市内及び口和町並びに安芸高田市甲田町及び高宮町)については、旅行雑費を支給しない。(研修費)

公会計研修会 次第

2021年10月26日(火)

会 場：広島 JA ビル 10階 講堂

司 会：日本公認会計士協会中国会

公会計委員会

委員長 林 克彦

[研修会次第]

1. 開会挨拶

(13:30)

日本公認会計士協会中国会

会長 梶田 滋

2. テーマ及び講師

(13:35)

テーマ：「コロナ禍における公会計情報の活用と地方議会の役割」

講 師：日本公認会計士協会 業務本部

非営利グループ 公会計担当研究員

公認会計士 川口 雅也 氏

(※)途中、10分の休憩あり

3. 閉会 (16:10)

ご利用ありがとうございます。



料金所では一旦停車してください。

領収書

料金所 福山西
TEL 084-936-1055

21年11月 4日 8時22分

車種 普通

通行料金 ¥310-
(現金)

-入口料金所- 尾道本線

通行料金は消費税率10%対象です。
道路の異状を発見したら【#9910】へ
西日本高速道路株式会社
大阪府大阪市北区堂島1-6-20
取扱番号203-00570816-00

0231903-10-25お支払い

IC01680319*****

¥15,100
¥440

お振込明細
銀行店 普通
支取人 西ノクシチヨウソンケンシユウ
受取人 セン様
依頼人 カイ マスタ トモヒロ トク
ミヨシキ 様
オカマキ 様
TEL

15:39

0372 中国銀行

研究費 2,600円
振込手数料 220円
K2301

(株)コインパーク
A-1517 福山駅前駐車場
TEL 0120-036-548

利用明細書

精算機 #02 A 精算No.000011
発券機 #01 発券No.085105
入庫時刻 2021年11月 4日(木) 08:51
精算時刻 2021年11月 5日(金) 18:31
駐車時間 1日 9:40
駐車料金 A料金 4,000円
=====
合計 4,000円
"ルジ"カード 4,000円
=====
MUFJ
会員No. *****
伝票No. 05724
承認No. 918727
利用額 4,000円

駐車料金一括払い

サインは省略させていただきます。

取引No. 20211105180700000050
端末No. 7736900012001

またのご利用をお待ちしております。

ご利用ありがとうございます。



料金所では一旦停車してください。

領収書

料金所 尾道本線
TEL 0848-48-3039

21年11月 5日19時09分

車種 普通

通行料金 ¥310-
(現金)

-入口料金所- 福山西

通行料金は消費税率10%対象です。
道路の異状を発見したら【#9910】へ
西日本高速道路株式会社
大阪府大阪市北区堂島1-6-20
取扱番号203-01951905-00

領収書 増田、徳岡 様

Receipt 領収年月日 2021.11.-4

金額 ¥17,780 (消費税等込み) 8,890円
7.2%off

購入商品 JR乗車券類 JR tickets
(40389 2枚)
西日本旅客鉄道株式会社
福山駅
福山駅MK32発行 50390-01
印紙税申告納
付につき大淀
税務署承認済

領収書 増田、徳岡 様

Receipt 領収年月日 2021.11.-5

金額 ¥18,220 (消費税等込み) 9,110円
7.2%off

購入商品 JR乗車券類 JR tickets
(00021 4枚)
東海旅客鉄道株式会社
京都駅
京都駅MV831発行 10022-02
印紙税申告納
付につき名古屋中村
税務署承認済

全国研第577号
令和3年10月15日

広島県 三次市議会議長様

公益財団法人全国市町村研修財団
全国市町村国際文化研修所
学長 藤田 稔
滋賀県大津市唐崎二丁目

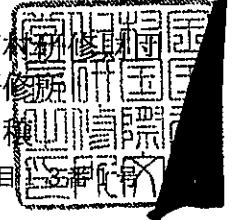

研修受講の決定について

先にお申し込みいただきました貴所属議員の研修受講について、次のとおり決定しましたので、お知らせいたします。
つきましては、以下の事項にご留意のうえ、所要の事務手続き等についてよろしくお願ひします。

氏名	増田 誠宏
コース名	令和3年度市町村議会議員研修 [2日間コース] 「議会改革を考える～先進事例に学ぶ住民参加・情報公開～」
研修期間	令和3年11月4日（木）～ 11月5日（金）

1 研修受講に要する経費の納入について

下記金額を指定期間内に指定口座へ振り込んでください。
なお、本決定通知をもって請求書に代えさせていただきます、別途請求書は発行しません。

(1) 納入金額：7,550円 〈内訳〉 研修費(①,300) 2,600円
食費 2,650円
研修生活動費 2,300円 宿泊費

(2) 指定期間：令和3年10月25日（月）～ 10月29日（金）

(3) 指定口座：滋賀銀行 唐崎支店 普通 No. ~~10110~~
みずほ銀行 大津支店 普通 No. ~~1700020~~
名義人： ざい せんこくじょうりんかんじょうが いだん
せんこくじょうりんこくさい ほんかんじょうじょ
(公財)全国市町村研修財団
全国市町村国際文化研修所

注1) 振込依頼書の「ご依頼人氏名欄」は、必ず貴団体名を記入してください。
注2) 貴団体からの振込通知書の送付は不要です。
注3) 振込手数料は、貴団体で負担願ひます。

受講証明書

団体名：広島県 三次市

所属・氏名：三次市議会 議員 増田 誠宏

研修名：令和3年度市町村議会議員研修 [2日間コース]
「議会改革を考える～先進事例に学ぶ住民参加・情報公開～」

期間：令和3年11月4日（木）～ 11月5日（金）

上記の研修を受講したことを証明します。

令和3年11月5日

全国市町村国際文化研修所
学長 藤田 稔

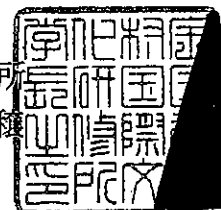

令和3年度		三次市議会				旅行者所属・職・氏名													
【 政 務 活 動 費 用 】		所属		明日への風		職		氏名		増田 誠 宏		氏名		氏名		氏名			
旅行用務	旅行地	令和3年度市町村議会議員研修「2日間コース」 「自治体財政の見方～健全化判断比率を中心に～」				所属	職	氏名	氏名	氏名	氏名	氏名	旅行雑費		バック料金				
		(県市区町村名)											宿泊料		実費		国内		国外
旅行地	発	着	日	帰	日	所属	職	氏名	氏名	氏名	氏名	氏名	氏名	氏名	氏名	氏名	氏名		
出	月	日	出発地	経路	到着地	宿泊地	鉄 道 賃		航 空		車賃(その他)		宿 泊 料		旅 行 雑 費		バ ッ ク 料 金		
月	日	日	路 程	特・急行料	運賃	特別車賃	定額	実費	泊数	実費	県内	県外	国内	国外	国内	国外	国内	国外	
1	13	13	三次市役所		福山駅		km	円	円	円	円	円	円	円	円	円	円	円	
1	13	13	福山駅		唐崎駅	大津市		9,420											
1	13	13	上記復路					11,380											
合 計		km		円		円		円		円		円		円		円		円	
旅費合計		20,800		-		-		-		-		-		-		-		-	
複数の場合×		-		(人)		概算額		追給額		返納額		返納額		返納額		返納額		返納額	
23,800 円		- 円		- 円		円		円		円		円		円		円		円	
備考																			
三次市役所～福山駅:弓掛議員の車に同乗 急遽研修会を受講せず帰三																			
※ 陸路25km未満の旅(庄原市旧市内及び日和町並びに安芸高田市甲田町及び高宮町)については、旅行雑費を支給しない。(研修費)																			

領収書 増田誠也様

Receipt
領収年月日 2022.-1.13
金額 ¥28,260 (消費税等込み)

〔クレジット扱い〕
購入商品 JR乗車券類 JR tickets

(30360 6枚)
西日本旅客鉄道株式会社
福山駅
福山駅MK34発行 40361-01

印紙税申告納
付につき大淀
税務署承認済

研修費以2
2,600円×3名分
振手146円
×3名分

28,260円 ÷ 3名 = 9,420円

0231904-01-04お支払い

IC01680319*****

¥22,650
¥440

お振込明細

滋賀銀行 普通
唐崎支店 普通
お受取人 サイデン様
お送り先 依頼人 ユミカゲ様
TEL 〇〇〇〇-〇〇〇〇-〇〇〇〇

14:59

0244銀行

お客様控

クレジットカードご利用票 / CREDIT CARD SALES SLIP

R598

会社名・会員番号 VISA-XXXXXXXXXXXX9164 (JR西日本)
取引内容:お買上 支払区分: - 括 IC ¥28,260

商品名: 指 定 乗 券 6枚(冊)
承認番号:995979ATC004B C00

1月13日 のぞみ 8号 福山→京都 乗車券込み
乗車変更や払戻しの取扱箇所、内容、方法等に制限があります。
払戻しの際は購入時のカードをお持ちください。

VISACREDIT A000000031010
2022.-1.13 30360-01

この控は大切に保存してください。
福山駅MK34発行

領収書

Receipt 増田誠也様
領収年月日 2022.-1.13

金額 ¥11,380 (消費税等込み)

〔クレジット扱い〕

購入商品 JR乗車券類 JR tickets

(50040 2枚)
西日本旅客鉄道株式会社
京都駅
京都駅MK326発行 60041-02

印紙税申告納
付につき大淀
税務署承認済

お客様控

クレジットカードご利用票 / CREDIT CARD SALES SLIP

R605

会社名・会員番号 VISA-XXXXXXXXXXXX9164 (JR西日本)
取引内容:お買上 支払区分: - 括 IC ¥11,380

商品名: 指 定 乗 券 2枚(冊)
承認番号:911895ATC004B C00

1月13日 のぞみ 97号 京都→広島 乗車券込み
乗車変更や払戻しの取扱箇所、内容、方法等に制限があります。
払戻しの際は購入時のカードをお持ちください。

VISACREDIT A000000031010
2022.-1.13 50040-01

この控は大切に保存してください。
京都駅MK326発行

広島県 三次市議会議長様

公益財団法人全国市町村研修財団
全国市町村国際文化研修所
学長 藤田 稔
滋賀県大津市唐崎二丁目

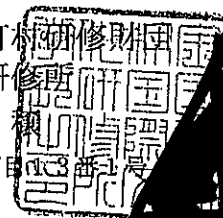

研修受講の決定について

先にお申し込みいただきました貴所属議員の研修受講について、次のとおり決定しましたので、お知らせいたします。
つきましては、以下の事項にご留意のうえ、所要の事務手続き等についてよろしくお願ひします。

氏名	増田 誠宏
コース名	令和3年度市町村議会議員研修 [2日間コース] 「自治体財政の見方～健全化判断比率を中心に～」
研修期間	令和4年1月13日(木) ～ 1月14日(金)

1 研修受講に要する経費の納入について

下記金額を指定期間内に指定口座へ振り込んでください。

なお、本決定通知をもって請求書に代えさせていただきます、別途請求書は発行しません。

(1) 納入金額：7,550円 〈内訳〉 研修費(@1,300) 2,600円 研修費として振込手数料と計上
食費 2,650円 対象外
研修生活動費 2,300円 宿泊されていない可計上不可

(2) 指定期間：令和3年12月28日(火) ～ 1月7日(金)

(3) 指定口座：滋賀銀行 唐崎支店 普通 No. 431150
みずほ銀行 大津支店 普通 No. 14000000
名義人：(公財)全国市町村研修財団
全国市町村国際文化研修所

- 注1) 振込依頼書の「ご依頼人氏名欄」は、必ず貴団体名を記入してください。
- 注2) 貴団体からの振込通知書の送付は不要です。
- 注3) 振込手数料は、貴団体で負担願ひします。

政務活動費項目別集計表

(単位：円)

会派名又は議員名	増田 誠宏		令和 3 年度	No.
支出項目	<input type="checkbox"/> 調査研究費 <input type="checkbox"/> 研修費 <input type="checkbox"/> 広報費 <input checked="" type="checkbox"/> 広聴費 <input type="checkbox"/> 要請・陳情活動費 <input type="checkbox"/> 会議費 <input type="checkbox"/> 資料作成費 <input type="checkbox"/> 資料購入費 <input type="checkbox"/> 人件費 <input type="checkbox"/> 事務所費			
活動内訳	スマートフォン（携帯電話）料			
整理番号（枝番）	支出年月日	支出金額	用途・備考	
()	令和3年4月30日	1,485	2,970（税込）×0.5	
()	令和3年5月31日	2,268	4,537（税込）×0.5	
()	令和3年6月30日	935	1,870（税込）×0.5	
()	令和3年7月31日	935	1,870（税込）×0.5	
()	令和3年8月31日	935	1,870（税込）×0.5	
()	令和3年9月30日	935	1,870（税込）×0.5	
()	令和3年10月31日	935	1,870（税込）×0.5	
()	令和3年11月30日	935	1,870（税込）×0.5	
()	令和3年12月31日	935	1,870（税込）×0.5	
()	令和4年1月31日	935	1,870（税込）×0.5	
()	令和4年2月28日	935	1,870（税込）×0.5	
()	令和4年3月31日	935	1,870（税込）×0.5	
()				
()				
()				
()				
()				
()				
合計		13,103		

増田 誠宏

様

SoftBank

ソフトバンク株式会社



000000-0000060-00001/00001
 K-0518AZA2510000060#

〒105-7529 東京都港区海岸一丁目7番1号

|||||||·····|·····|·····|·····|·····|·····|·····|·····|·····|·····|·····|·····|

ソフトバンクカスタマーサポート

https://u.softbank.jp/33x0gwg

※オペレーターをご希望の方もこちらから



|||||||·····|·····|·····|·····|·····|·····|·····|·····|·····|·····|·····|·····|

B 30214803272170821517C

日頃はソフトバンクをご利用いただきまして誠にありがとうございました。

この伝票は保管のうえ、クレジット会社から送付される請求書とのご照合にお使いください。

Please keep this Billing Summary for your files and verify your charges with your credit card statement.

今月のトピックス

お知らせ

ご利用金額 12,425円

(Amount Due)

ご利用年月 2021年 4月分

(Month of Issue)

カード会員番号 *****3008

(Customer Code)

振替日 ご利用クレジット会社の規約に基づく振替日

(Date of deduction)

お客さまご契約数

2件

お客さまのご請求締日は毎月末日になります。

電話番号(お客さま番号等)	料 金 内 訳	内 訳 金 額 (円)	税区分
	* * 契約期間 18年 6ヶ月 * *		
	基本料 通話定額基本料 (E 4月 1日 - 4月 30日)	4,200	1.0%
	割引 スマ放題 専用2年契約 <i>2970円 × 0.5</i>	-1,500	1.0%
	通話料 通話定額基本料: 対象外通話	0	1.0%
	定額料 データ定額ミニ 2GB	3,500	1.0%
	通信料 Sメール(MMS) @0円 6341Pkt	0	1.0%
	通信料 データ通信(3G) @0円 723Pkt	0	1.0%
	通信料 データ通信(4G LTE) @0円 11472994Pkt	0	1.0%
	(通信量合計 11480058Pkt [1.37GB])		
	通信料 メール(SMS)	0	1.0%
	通信料 メール(SMS) (YM/他社宛)	54	1.0%
	月額料 ウェブ使用料(1)	300	1.0%
	月額料 ソフトバンクWi-Fiスポット(i)	467	1.0%
	無料 ソフトバンクWi-Fiスポット(i) 無料特典(467円 × 100%)	-467	1.0%
	月額料 あんしん保証パック with AppleCare Services	830	1.0%
	月額料 テザリングオプション	500	1.0%
	無料 テザリングオプション無料特典	-500	1.0%
	情報料 ソフトバンクワイモバイルまとめて支払(Apple等) ご利用分	120	内 税
	その他 ユニバーサルサービス料	3	1.0%
		7,507	
	* * 契約期間 0年 0ヶ月 * *		
	基本料 基本プラン (みまもりケータイ/キッズフォン) (E 4月 30日 - 4月 30日)		1.0%
	通話料 基本プラン (みまもりケータイ/キッズフォン)		1.0%
	通信料 Sメール(MMS) @0円 217Pkt		1.0%

※ユニバーサルサービス料は、あまねく日本全国においてユニバーサルサービス（加入電話、公衆電話、緊急通報）の提供を確保するためにご負担いただく料金です。
 ※更新月等の各種ご契約内容についてはMv SoftBank、Mv Y!mobile、LINE M.O.マイメニューの契約内容照会よりご確認ください。

728-0006
 広島県三次市皇敷町1140-4

発行日 2022年 3月 23日

増田 誠宏

様

SoftBank

ソフトバンク株式会社



000000-0000063-00001/00001
 K-0325AZA2510000063#

〒105-7529 東京都港区海岸一丁目7番1号

|||||0101|0101|0101|0101|0101|0101|0101|0101|0101|0101|0101|0101|0101|0101|0101|

ソフトバンクカスタマーサポート
<https://u.softbank.jp/33x0gw>
 ※オペレーターをご希望の方もこちらから



|||||0101|0101|0101|0101|0101|0101|0101|0101|0101|0101|0101|0101|0101|0101|0101|

B30215803272170822323C

日頃はソフトバンクをご利用いただきまして誠にありがとうございます。

この伝票は保管のうえ、クレジット会社から送付される請求書とのご照会にお使いください。

Please keep this Billing Summary for your files and verify your charges with your credit card statement.

今月のトピックス



ご利用金額 (Amount Due)	9, 575円
ご利用年月 (Month of Issue)	2021年 5月分
カード会員番号 (Customer Code)	*****3008
振替日 (Date of deduction)	ご利用クレジット会社の規約に基づく振替日

お知らせ

電話番号(お客さま番号等)	料 金 内 訳	内 訳 金 額 (円)	税区分
調整額	手数料 請求書再発行手数料	200	10%
	小計	200	
*** ご契約期間 18年 6ヶ月 ***			
基本料	通話定額基本料 [5月 1日~ 5月 31日]	4,200	10%
割引	スマ放題 専用2年契約	-1,500	10%
通話料	通話定額基本料 対象外通話	0	0%
定額料	データ定額ミニ 2GB	3,500	10%
通信料	S!メール(MMS) @0円 636Pkt	0	0%
通信料	データ通信(3G) @0円 3153Pkt	0	10%
通信料	データ通信(4G LTT) @0円 4165675Pkt	0	0%
	(通信量合計 4169474Pkt [0.50GB])		
月額料	ウェブ使用料	300	0%
月額料	ソフトバンクWi-Fiスポット(i) [5月 1日~ 5月 5日]	75	10%
無料	ソフトバンクWi-Fiスポット (i) 無料特典 (75円 × 100%)	-75	0%
月額料	あんしん保証パック with AppleCare Services	830	10%
月額料	テザリングオプション [5月 1日~ 5月 31日]	80	0%
無料	テザリングオプション 無料特典	-80	10%
	小計	7,330	
*** ご契約期間 0年 1ヶ月 ***			
基本料	基本プラン (みまもりケータイ/キッズフォン) [5月 1日~ 5月 31日]	490	0%
通話料	基本プラン (みまもりケータイ/キッズフォン)	0	10%
通信料	S!メール(MMS) @0円 303Pkt	0	0%
通信料	S!メール(MMS) (無料分) @0円 196Pkt	0	10%
通信料	データ通信(4G) @0円 208323Pkt	0	0%

2,970円 x 0.5

Summary of your charges
ご利用料金内訳明細書

ご請求先番号: ~~8109999707~~
Billing number

発行日 2021年 6月 11日

請求月 2021年 5月分
Month of Issue

ソフトバンク株式会社 (ワイモバイル)

電話番号 (お客さま番号等)	料 金 内 訳	内訳金額 (円)	税区分
	* * ご契約期間 0年 0ヶ月 * *		
	通話料 シンプルS	1,660	10%
	月額料 1,425 (スーパーだれとでも定額 (S) 通話回数 83回)	1,425	10%
	通信料 メール (MMS) @0円 1059Pkt	0	10%
	通信料 データ通信 (4G/5G) @0円 9465819Pkt	0	10%
	通信料 データ通信 (4G/5G) @0円 9465819Pkt	0	10%
	通信料 メール (SMS)	9	10%
	月額料 ソフトバンクWi-Fiスポット [5月 6日~ 5月31日]	391	10%
	月額料 データ増量オプション	500	10%
	その他 ユニバーサルサービス料	3	10%
	合計	3,635	
	内訳税対象額 計	3,635	
	消費税等 計	363	
	(税込金額 計 10%)	3,998	
	$1,425 \times 1.10 \times 0.5 = 783$		

※ユニバーサルサービス料は、あまねく日本全国においてユニバーサルサービス (加入電話、公衆電話、緊急通報) の提供を確保するためにご負担いただく料金です。
 ※更新月等の各種ご契約内容についてはMy Ymobileの契約内容照会よりご確認ください。
 ※他社債権にかかる消費税率は購入元からの明細等をご確認ください。
 ※経過措置対象の取引は旧税率を適用しています。

Summary of your charges ご利用料金内訳明細書

ご請求先番号: ~~8100000000~~
Billing number

発行日 2021年 7月 11日

請求月 2021年 6月分
Month of Issue

ソフトバンク株式会社 (ワイモバイル)

電話番号 (お客さま番号等)	料 金 内 訳	内訳金額 (円)	税区分
	* * ご契約期間 0年 1ヶ月 * *		
	基本料 シンプルS (06月01日～06月30日)	1,980	1.0%
	通話料 シンプルS	18,020	1.0%
	月額料 スーパーだれとでも定額 (S) (スーパーだれとでも定額 (S) 通話回数 80回)	1,700	1.0%
	無料 サービスだれとでも定額 (S) 通話料超過分	18,020	1.0%
	通信料 メール (MMS) @0円 1226Pkt	0	1.0%
	通信料 データ通信 (4G/5G) @0円 11639280Pkt	0	1.0%
	その他 (各種料金合計) 11,365.20円 (10Pkt@113.652円/GB別)		
	通信料 メール (SMS) (SBM/他社宛)	6	1.0%
	月額料 ソフトバンクWi-Fiスポット (467円)	467	1.0%
	無料 ソフトバンクWi-Fiスポット無料特典 (467円 × 100%)	-467	1.0%
	月額料 データ増量オプション	-500	1.0%
	割引 データ増量オプション	-500	1.0%
	月額料 ソフトバンクWi-Fiスポット (467円)	467	1.0%
	その他 ユニバーサルサービス料	3	1.0%
	合計	3,809	
	内課税対象額 (10%)	3,689	
	内課税対象額 計	3,689	
	消費税等 (10%)	368	
	消費税等 計	368	
	ご請求金額 計	4,177	
	(税込金額 計 10%)	4,057	
	(課税対象外 計)	120	
	$1,700円 \times 1.10 \times 0.5 =$		

※ユニバーサルサービス料は、あまねく日本全国においてユニバーサルサービス (加入電話、公衆電話、緊急通報) の提供を確保するためにご負担いただく料金です。
 ※更新月等の各種ご契約内容についてはMy Y!mobileの契約内容照会よりご確認ください。
 ※他社債権にかかる消費税率は購入元からの明細等をご確認ください。
 ※経過措置対象の取引は旧税率を適用しています。

Summary of your charges ご利用料金内訳明細書

ご請求先番号: XXXXXXXXXX
Billing number

発行日 2021年 8月 11日

請求月 2021年 7月分
Month of Issue

ソフトバンク株式会社 (ワイモバイル)

電話番号 (お客さま番号等)	料 金 内 訳	内訳金額 (円)	税区分
XXXXXXXXXX	* * ご契約期間 0年 2ヶ月 * *		
	基本料 シンプルS [7月 1日~ 7月31日]	1,980	10%
	通話料 シンプルS	23,560	10%
	月額料 スーパーだれとでも定額 (S)	1,700	10%
	(スーパーだれとでも定額 (S) 通話回数 101回)		
	無料 スーパーだれとでも定額 (S) 無料通話分	-23,560	10%
	通信料 メール (MMS) @0円 2327Pkt	0	10%
	通信料 データ通信 (3G) @0円 28579Pkt	0	10%
	通信料 データ通信 (4G/5G) @0円 28613359Pkt	0	10%
	(通信量合計 28644265Pkt [3.42GB])		
	その他 速度回復 追加料金 (500円 × 1回)	500	10%
	割引 速度制限解除料割引	-500	10%
	通信料 メール (SMS)	3	10%
	通信料 メール (SMS) (SBM/他社宛)	6	10%
	月額料 ソフトバンクWi-Fiスポット	467	10%
	無料 ソフトバンクWi-Fiスポット無料特典 (467円 × 100%)	-467	10%
	月額料 データ増量オプション	500	10%
	割引 データ増量オプション	-500	10%
	情報料 ソフトバンク・ワイモバイルまとめて支払い (Apple等) ご利用分	120	内 税
	その他 ユニバーサルサービス料および電話リレーサービス料	4	10%
	小計	3,813	
	合計	3,813	
	内課税対象額 10%	3,693	
	内課税対象額 計	3,693	
	消費税等 10%	369	
	消費税等 計	369	
	ご請求金額	4,182	
	(税込金額 計 10%)	4,062	
	(課税対象外 計)	120	
	$1,700円 \times 1.10 \times 0.5 = 935円$		

※ユニバーサルサービス・電話リレーサービスに関しては、(一社)電気通信事業者協会のHPをご参照ください。 <https://www.tca.or.jp/>

※更新月等の各種ご契約内容についてはMy Ymobileの契約内容照会よりご確認ください。

※他社債権にかかる消費税率は購入元からの明細等をご確認ください。

※経過措置対象の取引は旧税率を適用しています。

Summary of your charges ご利用料金内訳明細書

ご請求先番号: ~~0460000707~~
Billing number

発行日 2021年 9月 11日

請求月 2021年 8月分
Month of Issue

ソフトバンク株式会社 (ワイモバイル)

電話番号 (お客さま番号等)	料 金 内 訳	内訳金額 (円)	税区分
	* * ご契約期間 0年 3ヶ月 * *		
	基本料 シンプルS [8月 1日~ 8月31日]	1,980	10%
	通話料 シンプルS	16,100	10%
	月額料 スーパーだれとでも定額 (S)	1,700	10%
	(スーパーだれとでも定額 (S) 通話回数 86回)		
	無料 スーパーだれとでも定額 (S) 無料通話分	-16,100	10%
	通信用料 メール (MMS) @0円 2044Pkt	0	10%
	通信用料 データ通信 (3G) @0円 9797Pkt	0	10%
	通信用料 データ通信 (4G/5G) @0円 13216809Pkt	0	10%
	(通信用料合計 13228650Pkt [1.58GB])		
	通信用料 メール (SMS) (SBM/他社宛)	3	10%
	通信用料 通信サービス「0570等」	10	10%
	月額料 ソフトバンクWi-Fiスポット	467	10%
	無料 ソフトバンクWi-Fiスポット無料特典 (467円 × 100%)	-467	10%
	月額料 データ増量オプション	500	10%
	割引 データ増量オプション	-500	10%
	情報料 ソフトバンク・ワイモバイルまとめて支払い (Apple等) ご利用分	120	内 税
	その他 ユニバーサルサービス料	3	10%
	その他 電話リレーサービス料	1	10%
	小計	3,817	
	合計	3,817	
	内課税対象額 10%	3,697	
	内課税対象額 計	3,697	
	消費税等 10%	369	
	消費税等 計	369	
	ご請求金額	4,186	
	(税込金額 計 10%)	4,066	
	(課税対象外 計)	120	
	$1,700円 \times 1.10 \times 0.15 = 935円$		

※ユニバーサルサービス・電話リレーサービスに関しては、(一社)電気通信事業者協会のHPをご参照ください。 <https://www.tca.or.jp/>

※更新月等の各種ご契約内容についてはMy Y!mobileの契約内容照会よりご確認ください。

※他社債権にかかる消費税率は購入元からの明細等をご確認ください。

※経過措置対象の取引は旧税率を適用しています。

Summary of your charges
ご利用料金内訳明細書

ご請求先番号: XXXXXXXXXX
Billing number

発行日 2021年 10月 11日

請求月 2021年 9月分
Month of Issue

ソフトバンク株式会社 (ワイモバイル)

電話番号 (お客さま番号等)	料 金 内 訳	内訳金額 (円)	税区分
	* * ご契約期間 0年 4ヶ月 * *		
	基本料 シンプルS [9月 1日~ 9月30日]	1,980	10%
	通話料 シンプルS	16,840	10%
	月額料 スーパーだれとでも定額 (S)	1,700	10%
	(スーパーだれとでも定額 (S) 通話回数 69回)		
	無料 スーパーだれとでも定額 (S) 無料通話分	-16,840	10%
	通信料 メール (MMS) @0円 1809Pkt	0	10%
	通信料 データ通信 (3G) @0円 1755Pkt	0	10%
	通信料 データ通信 (4G/5G) @0円 9171045Pkt	0	10%
	(通信量合計 9174609Pkt [1.10GB])		
	通信料 メール (SMS) (SBM/他社宛)	3	10%
	月額料 ソフトバンクWi-Fiスポット	467	10%
	無料 ソフトバンクWi-Fiスポット無料特典 (467円 × 100%)	-467	10%
	月額料 データ増量オプション	500	10%
	割引 データ増量オプション	-500	10%
	情報料 ソフトバンク・ワイモバイルまとめて支払い (Apple等) ご利用分	120	内 税
	その他 ユニバーサルサービス料	3	10%
	その他 電話リレーサービス料	1	10%
	小計	3,807	
	合計	3,807	
	内課税対象額 10%	3,687	
	内課税対象額 計	3,687	
	消費税等 10%	368	
	消費税等 計	368	
	ご請求金額	4,175	
	(税込金額 計 10%)	4,055	
	(課税対象外 計)	120	
	$1,700円 \times 1.10 \times 0.15 = 935円$		

※ユニバーサルサービス・電話リレーサービスに関しては、(一社)電気通信事業者協会のHPをご参照ください。https://www.tca.or.jp/
 ※更新月等の各種ご契約内容についてはMy Yimobileの契約内容照会よりご確認ください。
 ※他社債権にかかる消費税率は購入元からの明細等をご確認ください。
 ※経過措置対象の取引は旧税率を適用しています。

Summary of your charges ご利用料金内訳明細書

ご請求先番号: XXXXXXXXXX
Billing number

発行日 2021年 11月 11日

請求月 2021年 10月分
Month of Issue

ソフトバンク株式会社 (ワイモバイル)

電話番号 (お客さま番号等)	料 金 内 訳	内訳金額 (円)	税区分
XXXXXXXXXX	* * ご契約期間 0年 5ヶ月 * *		
	基本料 シンプルS [10月 1日~10月31日]	1,980	10%
	通話料 シンプルS	22,580	10%
	月額料 スーパーだれとでも定額 (S)	1,700	10%
	(スーパーだれとでも定額 (S) 通話回数 104回)		
	無料 スーパーだれとでも定額 (S) 無料通話分	-22,580	10%
	通信料 メール (MMS) @0円 635Pkt	0	10%
	通信料 データ通信 (3G) @0円 32180Pkt	0	10%
	通信料 データ通信 (4G/5G) @0円 7655507Pkt	0	10%
	(通信量合計 7688322Pkt [0.92GB])		
	月額料 ソフトバンクWi-Fiスポット	467	10%
	無料 ソフトバンクWi-Fiスポット無料特典 (467円 x 100%)	-467	10%
	月額料 データ増量オプション	500	10%
	割引 データ増量オプション	-500	10%
	情報料 ソフトバンク・ワイモバイルまとめて支払い (Apple等) ご利用分	120	内系
	その他 ユニバーサルサービス料	3	10%
	その他 電話リレーサービス料	1	10%
	小計	3,804	
	合計	3,804	
	内課税対象額 10%	3,684	
	内課税対象額 計	3,684	
	消費税等 10%	368	
	消費税等 計	368	
	ご請求金額	4,172	
	(税込金額 計 10%)	4,052	
	(課税対象外 計)	120	

$1,700円 \times 1.10 \times 0.5 =$

※ユニバーサルサービス・電話リレーサービスに関しては、(一社)電気通信事業者協会のHPをご参照ください。 <https://www.tca.or.jp/>

※更新月等の各種ご契約内容についてはMy Y!mobileの契約内容照会よりご確認ください。

※他社債権にかかる消費税率は購入元からの明細等をご確認ください。

※経過措置対象の取引は旧税率を適用しています。

Summary of your charges ご利用料金内訳明細書

ご請求先番号: [REDACTED]
Billing number

発行日 2021年 12月 11日

請求月 2021年 11月分
Month of Issue

ソフトバンク株式会社 (ワイモバイル)

電話番号 (お客さま番号等)	料 金 内 訳	内訳金額 (円)	税区分
[REDACTED]	* * ご契約期間 0年 6ヶ月 * *		
	基本料 シンプルS [11月 1日~11月30日]	1,980	10%
	通話料 シンプルS	14,720	10%
	月額料 スーパーだれとでも定額 (S)	1,700	10%
	(スーパーだれとでも定額 (S) 通話回数 115回)		
	無料 スーパーだれとでも定額 (S) 無料通話分	-14,720	10%
	通信用料 メール (MMS) @0円 3638Pkt	0	10%
	通信用料 データ通信 (3G) @0円 24231Pkt	0	10%
	通信用料 データ通信 (4G/5G) @0円 19374888Pkt	0	10%
	(通信量合計 19402757Pkt [2.32GB])		
	通信用料 メール (SMS) (SBM/他社宛)	3	10%
	通話料 通信サービス「0570等」	10	10%
	月額料 ソフトバンクWi-Fiスポット	467	10%
	無料 ソフトバンクWi-Fiスポット無料特典 (467円 × 100%)	-467	10%
	月額料 データ増量オプション	500	10%
	割引 データ増量オプション	-500	10%
	情報料 ソフトバンク・ワイモバイルまとめて支払い (Apple等) ご利用分	120	内税
	その他 ユニバーサルサービス料	3	10%
	その他 電話リレーサービス料	1	10%
	小計	3,817	
	合計	3,817	
	内課税対象額 10%	3,697	
	内課税対象額 計	3,697	
	消費税等 10%	369	
	消費税等 計	369	
	ご請求金額	4,186	
	(税込金額 計 10%)	4,066	
	(課税対象外 計)	120	
	$1,700円 \times 1.10 \times 0.5 = 935円$		

※ユニバーサルサービス・電話リレーサービスに関しては、(一社)電気通信事業者協会のHPをご参照ください。 <https://www.tca.or.jp/>

※更新月等の各種ご契約内容についてはMy Y!mobileの契約内容照会よりご確認ください。

※他社債権にかかる消費税率は購入元からの明細等をご確認ください。

※経過措置対象の取引は旧税率を適用しています。

Summary of your charges ご利用料金内訳明細書

ご請求先番号: XXXXXXXXXX
Billing number

発行日 2022年 1月 11日

請求月 2021年 12月分
Month of Issue

ソフトバンク株式会社 (ワイモバイル)

電話番号 (お客さま番号等)	料 金 内 訳	内訳金額 (円)	税区分
XXXXXXXXXX	* * ご契約期間 0年 7ヶ月 * *		
	基本料 シンプルS [12月 1日~12月31日]	1,980	10%
	通話料 シンプルS	16,340	10%
	月額料 スーパーだれとでも定額 (S)	1,700	10%
	(スーパーだれとでも定額 (S) 通話回数 87回)		
	無料 スーパーだれとでも定額 (S) 無料通話分	-16,340	10%
	通信料 メール (MMS) @0円 13001Pkt	0	10%
	通信料 データ通信 (3G) @0円 24898Pkt	0	10%
	通信料 データ通信 (4G/5G) @0円 11510009Pkt	0	10%
	(通信量合計 11547908Pkt [1.38GB])		
	月額料 ソフトバンクWi-Fiスポット	467	10%
	無料 ソフトバンクWi-Fiスポット無料特典 (467円 × 100%)	-467	10%
	月額料 データ増量オプション	500	10%
	割引 データ増量オプション	-500	10%
	情報料 Enjoyパック	500	10%
	無料 Enjoyパック 無料特典	-500	10%
	情報料 ソフトバンク・ワイモバイルまとめて支払い (Apple等) ご利用分	120	内 税
	その他 ユニバーサルサービス料	3	10%
	その他 電話リレーサービス料	1	10%
	小計	3,804	
	合計	3,804	
	内課税対象額 10%	3,684	
	内課税対象額 計	3,684	
	消費税等 10%	368	
	消費税等 計	368	
	ご請求金額	4,172	
	(税込金額 計 10%)	4,052	
	(課税対象外 計)	120	
	$1,700円 \times 1.10 \times 0.5 = 935円$		

Summary of your charges ご利用料金内訳明細書

ご請求先番号: XXXXXXXXXX
Billing number

発行日 2022年 2月 11日

請求月 2022年 1月分
Month of Issue

ソフトバンク株式会社 (ワイモバイル)

電話番号 (お客さま番号等)	料 金 内 訳	内訳金額 (円)	税区分
XXXXXXXXXX	** ご契約期間 0年 8ヶ月 **		
	基本料 シンプルS [1月 1日~ 1月31日]	1,980	10%
	通話料 シンプルS	26,140	10%
	月額料 スーパーだれとでも定額 (S)	1,700	10%
	(スーパーだれとでも定額 (S) 通話回数 143回)		
	無料 スーパーだれとでも定額 (S) 無料通話分	-26,140	10%
	通信料 メール (MMS) @0円 12009Pkt	0	10%
	通信料 データ通信 (3G) @0円 14096Pkt	0	10%
	通信料 データ通信 (4G/5G) @0円 16168046Pkt	0	10%
	(通信量合計 16194151Pkt [1.94GB])		
	通信料 メール (SMS) (SBM/他社宛)	9	10%
	月額料 ソフトバンクWi-Fiスポット	467	10%
	無料 ソフトバンクWi-Fiスポット無料特典 (467円 × 100%)	-467	10%
	月額料 データ増量オプション	500	10%
	割引 データ増量オプション	-500	10%
	情報料 Enjoyパック	500	10%
	無料 Enjoyパック 無料特典	-500	10%
	情報料 ソフトバンク・ワイモバイルまとめて支払い (Apple等) ご利用分	120	内 税
	その他 ユニバーサルサービス料	2	10%
	その他 電話リレーサービス料	1	10%
	小計	3,812	
	合計	3,812	
	内課税対象額 10%	3,692	
	内課税対象額 計	3,692	
	消費税等 10%	369	
	消費税等 計	369	
	ご請求金額	4,181	
	(税込金額 計 10%)	4,061	
	(課税対象外 計)	120	
	$1,700円 \times 1.10 \times 0.5 = 935円$		

※ユニバーサルサービス・電話リレーサービスに関しては、(一社)電気通信事業者協会のHPをご参照ください。https://www.tca.or.jp/
 ※更新月等の各種ご契約内容についてはMy Y!mobileの契約内容照会よりご確認ください。
 ※他社債権にかかる消費税率は購入元からの明細等をご確認ください。
 ※経過措置対象の取引は旧税率を適用しています。

Summary of your charges ご利用料金内訳明細書

ご請求先番号: ~~090-9490-2074~~
Billing number

発行日 2022年 3月 11日

請求月 2022年 2月分
Month of Issue

ソフトバンク株式会社 (ワイモバイル)

電話番号 (お客さま番号等)	料 金 内 訳	内訳金額 (円)	税区分
090-9490-2074	* * ご契約期間 0年 9ヶ月 * *		
	基本料 シンプルS [2月 1日~ 2月28日]	1,980	10%
	通話料 シンプルS	15,380	10%
	月額料 スーパーだれとでも定額 (S)	1,700	10%
	(スーパーだれとでも定額 (S) 通話回数 99回)		
	無料 スーパーだれとでも定額 (S) 無料通話分	-15,380	10%
	通信料 メール (MMS) @0円 10215Pkt	0	10%
	通信料 データ通信 (3G) @0円 1811Pkt	0	10%
	通信料 データ通信 (4G/5G) @0円 6767381Pkt (通信量合計 6779407Pkt [0.81GB])	0	10%
	通信料 メール (SMS) (SBM/他社宛)	3	10%
	月額料 ソフトバンクWi-Fiスポット	467	10%
	無料 ソフトバンクWi-Fiスポット無料特典 (467円 × 100%)	-467	10%
	月額料 データ増量オプション	500	10%
	割引 データ増量オプション	-500	10%
	その他 ユニバーサルサービス料	2	10%
	小計	3,685	
	合計	3,685	
	内課税対象額 10%	3,685	
	内課税対象額 計	3,685	
	消費税等 10%	368	
	消費税等 計	368	
	ご請求金額	4,053	
	(税込金額 計 10%)	4,053	

$1,700円 \times 1.10 \times 0.5 = 935$

Summary of your charges ご利用料金内訳明細書

ご請求先番号: ██████████
Billing number

発行日 2022年 4月 11日

請求月 2022年 3月分
Month of Issue

ソフトバンク株式会社 (ワイモバイル)

電話番号 (お客さま番号等)	料 金 内 訳	内訳金額 (円)	税区分
██████████	* * * 契約期間 0年 10ヶ月 * * *		
	基本料 シンプルS [3月 1日 ~ 3月 31日]	1,980	10%
	通話料 シンプルS	13,500	10%
	月額料 スーパーだれとでも定額 (S)	1,700	10%
	(スーパーだれとでも定額 (S) 通話回数 96回)		
	無料 スーパーだれとでも定額 (S) 無料通話分		
	通信料 メール (MMS) @0円 10356 Pkt	-13,500	10%
	通信料 データ通信 (3G) @0円 9108 Pkt	0	10%
	通信料 データ通信 (4G/5G) @0円 14590963 Pkt (通信量合計 14610427 Pkt [1.75GB])	0	10%
	通話料 通信サービス「0570等」	10	10%
	月額料 ソフトバンクWi-Fiスポット	467	10%
	無料 ソフトバンクWi-Fiスポット無料特典 (467円 x 100%)	-467	10%
	月額料 データ増量オプション	500	10%
	割引 データ増量オプション	-500	10%
	情報料 ソフトバンク・ワイモバイルまとめて支払い (Apple等) ご利用分	120	内税
	その他 ユニバーサルサービス料	2	10%
	小計	3,812	
	合計	3,812	
	内課税対象額 10%	3,692	
	内課税対象額 計	3,692	
	消費税等 10%	369	
	消費税等 計	369	
	ご請求金額	4,181	
	(税込金額 計 10%)	4,061	
	(課税対象外 計)	120	

$1,700円 \times 1.10 \times 0.5 = 935円$

※ユニバーサルサービス・電話リレーサービスに関しては、(一社)電気通信事業者協会のHPをご参照ください。https://www.tca.or.jp/
 ※更新月等の各種ご契約内容についてはMy Ymobileの契約内容照会よりご確認ください。
 ※他社債権にかかる消費税率は購入元からの明細等をご確認ください。
 ※経過措置対象の取引は旧税率を適用しています。

政務活動費項目別集計表

(単位：円)

会派名又は 議員名	増田 誠宏		令和 3 年度	No.
支出項目	<input type="checkbox"/> 調査研究費 <input type="checkbox"/> 研修費 <input type="checkbox"/> 広報費 <input type="checkbox"/> 広聴費 <input type="checkbox"/> 要請・陳情活動費 <input checked="" type="checkbox"/> 会議費 <input type="checkbox"/> 資料作成費 <input type="checkbox"/> 資料購入費 <input type="checkbox"/> 人件費 <input type="checkbox"/> 事務所費			
活動内訳	年会費			
整理番号(枝番)	支出年月日	支出金額	用途・備考	
()	令和3年5月24日	12,000	三次市観光協会	
()	令和3年8月1日	1,000	明るい社会づくり運動広島県備北協議会	
()	令和3年8月21日	1,000	作木町観光協会	
()	令和3年11月2日	500	布野の食と脱温暖化を考える会	
()				
()				

領収証

No. _____

増田 誠宏 様

金額									
			12	000					

但 令和3年度 年会費 12

内訳

現金 _____

小切手 _____

手形 _____

消費税額等(%) _____

コクヨ ウケ-390

R3年5月24日 上記正に領収いたしました
 広島県三次市十日市南一丁目2-23
 三次市交通観光センター1F
 一般社団法人三次市観光協会
 会長 政 森 進

収 入
印 紙

係印

()			
()			
()			
合計			14,500

領 収 証

増田 誠 宏

様 No. 14

★ 1,000

内 訳	但
現金	
小切手	/
手 形	/
消費税(10%)	
消費税(8%)	
内税額計	

登録番号

3年 5月 / 日 上記正に領収いたしました

収入印紙

(特定非営利活動法人)

明るい社会づくり運動広島県 備前市
〒728-0123 広島県三次市作木町上作木

会長 高 畑 隆
電話兼FAX (0824) 5 5 5 5



領 収 証

増田 誠 宏

様

No.

★ 7,000-

内 訳	但
現金	R3年度会費
小切手	/
手 形	/
消費税額等(%)	

コクヨ ウケ-98

03年 8月 27日 上記正に領収いたしました

収入印紙

広島県三次市作木町香浜
TEL 0824-55-7050・FAX 55-
作木町観光協会



領 収 証

No.

増 田

様

2021年 11月 2日

★ 500-

但 2021年度会費として
上記正に領収いたしました

内 訳	
税抜金額	
消費税額等(%)	

広島県三次市作木町香浜
布野町まちづくり連合会 内
布野の食と脱温暖化を考える会



政務活動費項目別集計表

(単位：円)

会派名又は議員名	増田 誠宏	令和 3 年度	No.
支出項目	<input type="checkbox"/> 調査研究費 <input type="checkbox"/> 研修費 <input type="checkbox"/> 広報費 <input type="checkbox"/> 広聴費 <input type="checkbox"/> 要請・陳情活動費 <input type="checkbox"/> 会議費 <input type="checkbox"/> 資料作成費 <input checked="" type="checkbox"/> 資料購入費 <input type="checkbox"/> 人件費 <input type="checkbox"/> 事務所費		
活動内訳	新聞購読料・書籍購入代他		
整理番号(枝番)	支出年月日	支出金額	用途・備考
()	R3. 4月～R4. 3月		中国新聞第1紙目
()	R3. 4月～R4. 3月	、 11,160	しんぶん赤旗日曜版(12ヶ月分)
()	R3. 4月～R4. 3月	、 10,460	ビジネスガイド(12ヶ月分)
()	令和3年7月14日	、 2,970	書籍購入代 地方議員予算審議・決算審査ハンドブック
()	令和3年7月14日	、 2,640	書籍購入代 ゼロからできる自治体の財政分析
()	R3. 4月～R4. 3月	、 11,880	ゼンリン(デジタル)12ヶ月分
()	R3. 4月～R4. 3月	、 13,200	議員NAVI Basic(12ヶ月分)
()	令和3年6月30日	、 3,427	書籍購入代 誰にもわかる社会生活六法
()	令和4年1月25日	、 3,900	書籍購入代 誰にもわかる社会生活六法
()	令和4年1月25日	、 3,525	書籍購入代 誰にもわかる社会生活六法
()	R3. 7月～R4. 3月	、 38,493	日経電子版(9ヶ月分)
()			
()			
()			
()			
()			
()			
()			
()			
()			
()			
()			
()			
()			
合計		、 101,655	

領収証

No.

増田 誠宏 様

R4年3月31日

金額									
			7	4	0	8	0	0	-

但 R3年4月~R4年3月分
 飲食料品等(軽減税率対象) 上記正に領収いたしました

内

8%(税込・税抜)金額 消費税額等

中国新聞三次北販売所

10%(税込・税抜)金額 消費税額等

三次市畠敷町64-2

☎ (0824) 62-0022

現金・カード・()

#HISAGO#778

登録番号



増田 誠宏

様

新聞 雑誌名 部数 金額
 「しんぶん赤旗」日曜版 * 12 11,160



領収書

11,160 円

2021年4月~2022年3月

上記の金額たしかにいただきました
ありがとうございました。

日本共産党県北地区委員会
三次市十日市西六丁目3-1

TEL 0824-63-7262

FAX 0824-62-3670

*印は税率8%

3 25



御請求書

増田 誠宏

様

R2年度 2020.9 ~ 2021.3月 (7ヶ月) 6090円
 R3年度 2021.4 ~ 2022.3 (12ヶ月) 10,460円
 R4年度 2022.4 ~ 2022.9 (5ヶ月) 4,350円
 2020年 6月 1日

¥ 20,900-

2020年9月号

但し「ビジネスガイド」の24ヶ月分」定期購読料金として上記の通り御請求申し上げます。

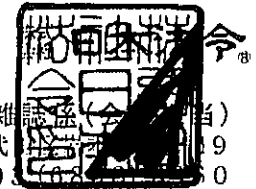

出版課 雑 1000 (百)
 東京都千代 9
 直通電話 03-5561-1960

振替払込請求書兼受領証



口座記号番号	[Redacted]				通金払込 日金加入 者負担
	[Redacted]				
加入者名	株式会社 日本法令				
金額	千	百	十	万	千
				20	900
ご依頼人	増田 誠宏 [Redacted] 様				
料金	日 附 印 02-06-12 八次郵便局				
備考	(51366) N94260009				

記載事項を訂正した場合は、その箇所に訂正印を押ししてください。

この受領証は、大切に保管してください。

ビジネスガイド

購読期間終了・継続購読のご案内

2020年 6月 1日

728-0006
 広島県三次市島敷町1140-4

増田 誠宏 様

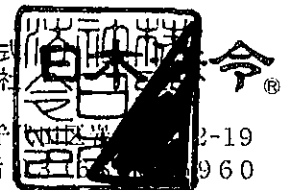

株式会社 日本法令
 東京都千代田区 2-19
 直通電話 03-5561-1960
 三井住友銀行神田駅前支店 番 127
 カブシキガイシャ ニホンホウレイ

ビジネスガイド をご購入いただき厚く御礼申し上げます。
 さて、お客様の定期購読期間が終了しますのでお知らせいたします。2020.9月号 より新しい購読期間に入りますので、引き続きご購入くださいますようお願い申し上げます。
 ご購読を継続される場合は、添付の払込取扱票（手数料弊社負担）をご利用いただき、郵便局よりご送金手続きをお願いいたします。なお、銀行振込によるご送金の場合の手数料はお客様負担となりますので、予めご了承ください。（請求書がご入用の方は、上部「御請求書」をご利用ください）

定期購読の最終お届けは、2020年7月10日発売 2020年8月号です。
 1年間【12冊】11,550円(税込)・2年間【24冊】20,900円(税込)

※7月中旬頃までにお手続いただきますと9月号を発売にあわせてお届けできます。

※個人情報等の取扱い等につきましては裏面をご覧ください。

日本法令

労働・社会保険、税務の官庁手続&人事労務の法律実務

No.900

April

特集1

同一価値同一賃金 雇止め等の不正受給等



の実務

特集2

法的留意点と書式・規程 [前編]

特集3

労働協約書式 派遣元の 労務管理 - 提出

➤ 和原等での二次給付は
どこまで受けられるのか

➤ 行政も押印廃止!
“紙ハンコ”プロジェクトの進め方

➤ コロナ禍に発生した労働争議にどう対応するか

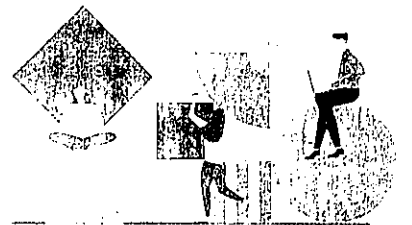

▶ 非正規社員の待遇差 想定問答 / 新フリーランスガイドライン / 国税庁FAQとテレワーク制度設計

令和3年5月10日発行(毎月1回10日発行)第58巻第7号 昭和40年8月20日第3種郵便物認可

ビジネスガイド

労働・社会保険、税務の官庁手続 & 人事労務の法律実務

<http://www.janico.co.jp/faq/>

2021

No.902

May

5

特集1

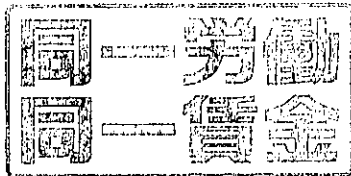

非正規社員の 待遇差 想定問答

特集2

新フリーランス ガイドラインと 書式・規程 [後編]

特集3

国税庁FAQを踏まえた テレワーク 制度設計と運用

- 高齢者雇用における労働法上のグレーゾーンと対応
- Q&Aで理解する職務給 [前編]
- 雇用モデルと採用者のタイプで整理する障害者の人事評価と雇用管理

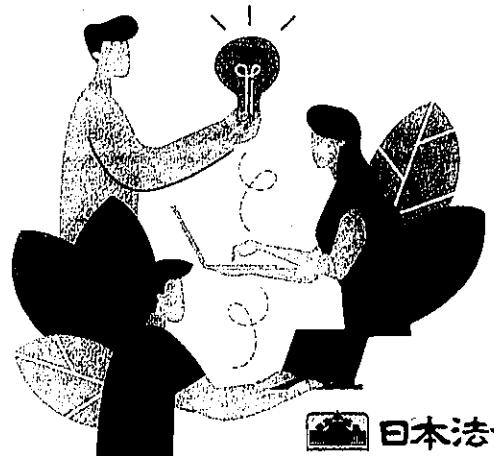

日本法令

マネー払い/新テレワークガイドライン

令和3年6月10日発行(毎月1回10日発行)第58巻第8号 昭和40年8月20日第3種郵便物認可

ビジネスガイド

労働・社会保険、税務の官庁手続&人事労務の法律実務

2021

No.903

June

6

接種の勧奨と不利益取扱い、接種証明の提示...

ワクチン接種 企業対応と法的留意点



導入前の検討事項 と基礎知識

● 従業員と接めないための

● 定例実務 の実務

● 退職者とのつながりを人材確保に活かす

の構築の仕方

特集3

新テレワーク ガイドラインの 改定ポイントと実務

日本法令

ビジネスガイド

労働・社会保険、税務の官庁手続&人事労務の法律実務

2021

No.904

July

7

出 向

高 齢 者

働 き 方 改 革

が キーワード!

令 和
3 年 度

産 業 再 構 築 補 助 金

実務に直結!

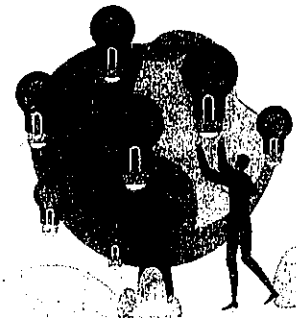

- ▶ **新連載** 労働事件における要件事実の知識と実務
- ▶ 企業の公式SNSアカウントの炎上防止策と運用上の留意点
- ▶ **定例実務** 労働保険年度更新
- ▶ **事業再構築補助金 徹底解説**

▶ 新型コロナウイルス感染症対策の最新見直し / ワクチン接種 / 問題社員対応

令和3年8月10日発行(毎月1回10日発行)第58巻第11号 昭和40年8月20日第3種郵便物認可

ビジネスガイド

労働・社会保険、税務の官庁手続&人事労務の法律実務

2021

No.906

8

August

男性育休、社会保険料免除への対応は？

介護休業法 & 育児休業法 令と実務

労働政策の視点で検討する

働き方 の考え方

と企業対応
“ ”の活用によるへの対応

職場の をめぐる問題と
法的責任・社内整備

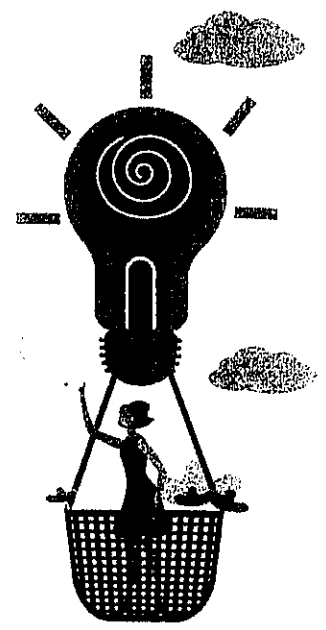

日本法令

日本実務家ガイド

労働・社会保険, 税務の官庁手続 & 人事労務の法律実務

2021
No.907

September

9

履歴書新様式と採用手続への影響

能力不足が世にない業務への配転命令と有効性判断

事例が学ぶ

・失敗しないハラスメント相談
・コロナ禍で生じた新しい労務トラブル

退職後の競業禁止義務と労働者への影響

退職後の競業禁止義務と労働者への影響

日本法令

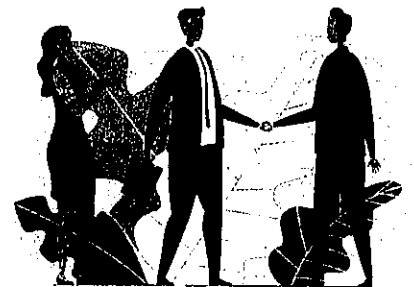

▶ ハラスメント相談窓口/テレワーク見直しの実務/問題社員と退職合意書/男性育休

令和3年10月10日発行(毎月1回10日発行)第58巻第13号 昭和40年8月20日第3種郵便物認可

ビジネスガイド

労働・社会保険、税務の官庁手続&人事労務の法律実務

<http://www.harcet.co.jp/>

2021

No.908

October

10

パワハラ防止法が来年4月に全面施行!

特集1 ハラスメント相談 窓口設置&ヒアリング

特集2

テレワーク 見直しの実務

- ▶ 障害者差別解消法改正で企業が押さえるべきこと
- ▶ 男性育休を浸透させるための職場づくりとは
- ▶ 選択的週休3日制導入検討のための正しい実務知識

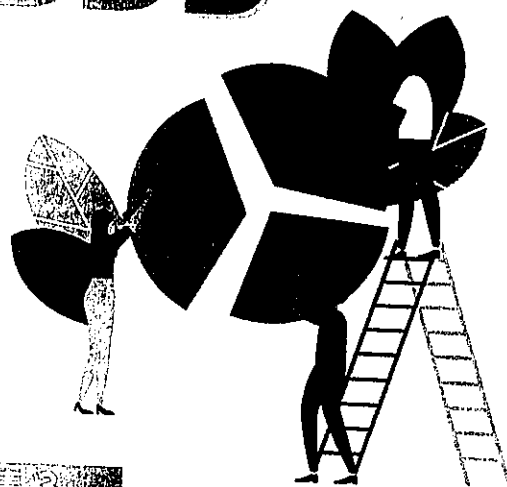

特集3

問題社員“円満”退職 のための「退職合意書」 作成のポイント

日本法令



賃上げと助成金/ワクチン接種情報

令和3年11月10日発行(毎月1回10日発行)第58巻第15号 昭和40年8月20日第3種郵便物認可

日本法令ガイド

労働・社会保険, 税務の官庁手続 & 人事労務の法律実務

2021

No.910

November

11

労働基準法改正 と実務への影響

改正労働基準法Q&A のポイントと企業対応



企業に活用できる助成金

従業員への労務管理
労務管理の
労務管理の
労務管理の

退職者による社内情報
持ち出し問題と対応策

労務管理の仕事で使える
Word&Excel便利機能

 日本法令

改正育児法、雇保法省令と規定、書式スケジュール/ハローワーク/シフト制従業員の休業手当

令和3年12月10日発行(毎月1回10日発行)第58巻第16号 昭和40年8月20日第3種郵便物認可

日本法令ガイド

労働・社会保険、税務の官庁手続 & 人事労務の法律実務

2021

No.911

December

12

<https://www.ndpnet.co.jp/>

特集1

改正育児法 改正雇保法

省令 を踏まえた

規定

書式

スケジュール

特集2

ハローワークインターネットサービス の新機能と利用上の注意点

》 所定労働日数をどう考えるか?

シフト制従業員の休業手当問題

》 人事異動としての降格と懲戒処分としての降格の違いは?

降格の法的論点

》 旧株貸付の実態と職場での留意点

》 **法制** 令和3年分 東京調整の実務

～今年の改正・昨年の改正・Q&A～

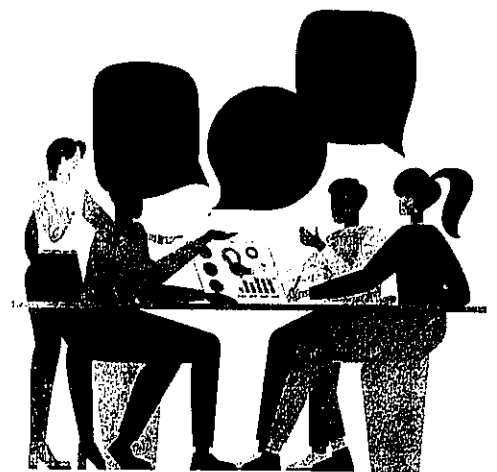

日本法令

▶ 非正規社員の不合理的待遇差 / SOGIハラ / 採用時の調査と法的留意点 / 法改正

令和4年1月10日発行(毎月1回10日発行)第59巻第1号 昭和40年8月20日第3種郵便物認可

ビジネスガイド

1

2022
January
No.912

労働・社会保険、税務の官庁手続 & 人事労務の法律実務

 日本法令

<https://www.horei.co.jp/bg/>

特集
1

非正規社員の不合理的待遇差

対応事例

休職

夏期冬期休暇

慶弔休暇

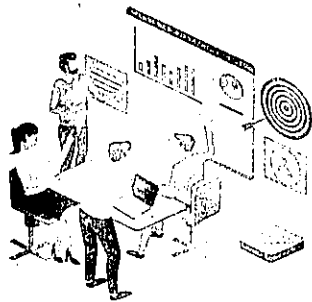

特集
2

企業のSOGIハラ対応

労災認定事例も!

特集
3

採用時の調査と法的留意点

SNS調査, リファレンスチェック

【コロナ後遺症に悩む従業員への配慮

【脳・心臓疾患の従業員が発生した場合の対応
～労災認定基準改正を踏まえて～

【法改正のポイント(個人情報保護法/公益通報者保護法)

▶ 法改正と実務(マルチジョブホルダー制度/傷病手当金)/育児休業Q&A/定額残業代

令和4年2月10日発行(毎月1回10日発行)第59巻第3号 昭和40年8月20日第3種郵便物認可

ビジネスガイド 2

2022

February

No.914

労働・社会保険、税務の官庁手続 & 人事労務の法律実務

 日本法令

<https://www.horei.co.jp/bg/>

特集
1

雇用保険法 健康保険法

改正と
実務

- ▶ マルチジョブホルダー制度
- ▶ 傷病手当金の支給期間の通算化

特集
2

法改正を踏まえた 育児休業Q&A

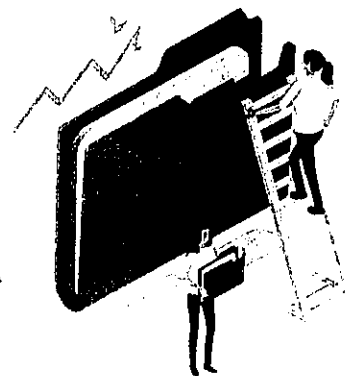

注目実務

- 経過措置の工夫により実現する
定額残業代削減の実務
- 多額の賃金過払いが発覚した場合の返済のさせ方
- 業務命令違反による懲戒が違法にならないための留意点

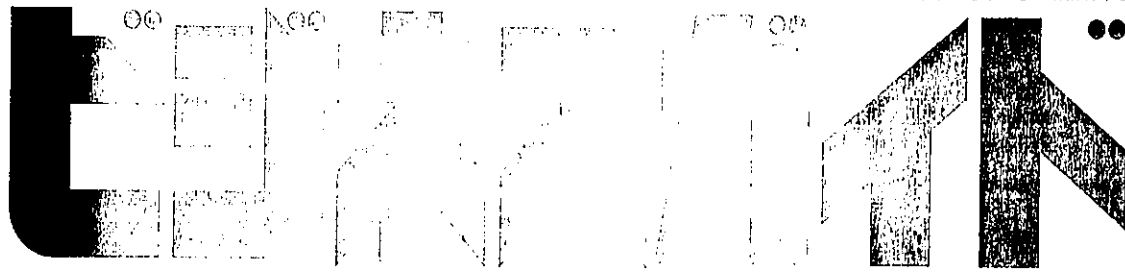

2022
March
No.915

労働・社会保険、税務の官庁手続と人事労務の法律実務

 日本法令

<http://www.shinpan.co.jp>

特集1



労働・社会保険



直前チェック
ポイント

特集2

政府の経済政策による の活用・申請



特集3

～私傷病休職から①

への影響～

「4つの失敗パターンから学ぶ

の実務

「ウェブ活用における

活用

「令和4年度改正で賃上げ税制はどこまで使えるようになるか

領 収 書

増田誠宏

様

領収額合計 **¥990**
(内消費税額) ¥90

但し 商品代金

お支払い日 2021年4月14日

支払方法 クレジットカード

受注番号 No. 874181#3

ゼンリン公式オンラインショップ

ZENRIN Store

〒101-0063

東京都千代田区神田淡路町

上記の金額正に領収致しました。

※本紙は電子的に保持している領収データを画面表示したものです。

領 収 書

増田 誠宏

様

領収額合計 **¥990**
(内消費税額) ¥90

但し 商品代金

お支払い日 2021年5月14日

支払方法 クレジットカード

受注番号 No. 874181#4

ゼンリン公式オンラインショップ

ZENRIN Store

〒101-0063

東京都千代田区袖田波路町

上記の金額正に領収致しました。

※本紙は電子的に保持している領収データを画面表示したものです。

領 収 書

増田誠宏

様

領収額合計 **¥990**
(内消費税額) ¥90

但し 商品代金

お支払い日 2021年6月14日

支払方法 クレジットカード

受注番号 No. 874181#5

ゼンリン公式オンラインショップ

ZENRIN Store

〒101-0063

東京都千代田区神田淡路町

上記の金額正に領収致しました。

※本紙は電子的に保持している領収データを画面表示したものです

領 収 書

増田 誠宏

様

領収額合計 **¥990**
(内消費税額) ¥90

但し 商品代金

お支払い日 2021年7月14日

支払方法 クレジットカード

受注番号 No. 874181#6

ゼンリン公式オンラインショップ

ZENRIN Store

〒101-0063

東京都千代田区神田淡路町

上記の金額正に領収致しました。

※本紙は電子的に保持している領収データを画面表示したものです。

領 収 書

増田 誠宏

様

領収額合計 **¥990**
(内消費税額) ¥90

但し 商品代金

お支払い日 2021年8月14日

支払方法 クレジットカード

受注番号 No. 874181#7

ゼンリン公式オンラインショップ

ZENRIN Store

〒101-0063

東京都千代田区神田淡路町

上記の金額正に領収致しました。

※本紙は電子的に保持している領収データを画面表示したものです。

領 収 書

増田誠宏

様

領収額合計 **¥990**
(内消費税額) ¥90

但し 商品代金

お支払い日 2021年9月14日

支払方法 クレジットカード

受注番号 No. 874181#8

上記の金額正に領収致しました。

※本紙は電子的に保持している領収データを画面表示したものです

ゼンリン公式オンラインショップ

ZENRIN Store

〒101-0063

東京都千代田区神田淡路町

2-101 ワテラスタワー

株式会社 ゼン

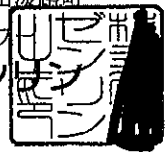

領 収 書

増田誠宏

様

領収額合計 **¥990**
(内消費税額) ¥90

但し 商品代金

お支払い日 2021年10月14日

支払方法 クレジットカード

受注番号 No. 874181#9

上記の金額正に領収致しました。

※本紙は電子的に保持している領収データを前面表示したものです。

ゼンリン公式オンラインショップ

ZENRIN Store

〒101-0063

東京都千代田区神田淡路町

2-101 ワテラスタワー

株式会社 ゼン

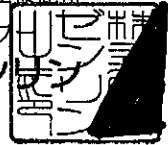

領 収 書

増田誠宏

様

領収額合計 **¥990**
(内消費税額) ¥90

但し 商品代金

お支払い日 2021年11月14日

支払方法 クレジットカード

受注番号 No. 874181#10

上記の金額正に領収致しました。

※本紙は電子的に保持している領収データを画面表示したものです

ゼンリン公式オンラインショップ

ZENRIN Store

〒101-0063

東京都千代田区神田湊路町

2-101 ワテラスタワー

株式会社 ゼンリン



領 収 書

増田 誠宏

様

領収額合計 **¥990**
(内消費税額) ¥90

但し 商品代金

お支払い日 2021年12月14日

支払方法 クレジットカード

受注番号 No. 874181#11

上記の金額正に領収致しました。

ゼンリン公式オンラインショップ

ZENRIN Store

〒101-0063

東京都千代田区神田淡路町

ワテラスタワー 12階

株式会社 ゼン

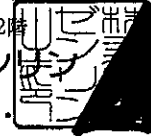

領 収 書

増田 誠宏

様

領収額合計 **¥990**
(内消費税額) ¥90

但し 商品代金

お支払い日 2022年1月14日
支払方法 クレジットカード
受注番号 No. 874181#12

上記の金額正に領収致しました。

※本紙は電子的に保持している領収データを画面表示したものです

ゼンリン公式オンラインショップ

ZENRIN Store

〒101-0063

東京都千代田区神田淡路町

ワテラスタワー 12階

株式会社 ゼンリン

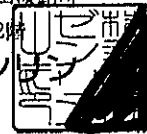

領 収 書

増田 誠宏

様

領収額合計 **¥990**
(内消費税額) ¥90

但し 商品代金

お支払い日 2022年2月14日

支払方法 クレジットカード

受注番号 No. 874181#13

上記の金額正に領収致しました。

※本紙は電子的に保持している領収データを画面表示したものです

ゼンリン公式オンラインショップ

ZENRIN Store

〒101-0063

東京都千代田区神田淡路町

ワテラスタワー 12階

株式会社 ゼンリン

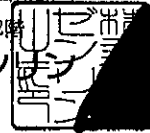

領 収 書

増田 誠宏

様

領収額合計 **¥990**
(内消費税額) ¥90

但し 商品代金

お支払い日 2022年3月14日
支払方法 クレジットカード
受注番号 No. 874181#14

上記の金額正に領収致しました。

※本紙は電子的に保持している領収データを画面表示したものです

ゼンリン公式オンラインショップ

ZENRIN Store

〒101-0063

東京都千代田区神田淡路町

ワテラストワー 12階

株式会社 ゼンリン

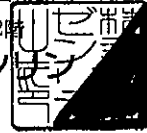

いつもお引き立ていただきまして誠にありがとうございます。

このたびお支払いいただきました金額のお支払明細書をお届けいたしますのでご査収ください。

なお、ご照会・ご連絡等は下記フリーダイヤルで承っております。

〒728-0006
広島県 三次市
島敷町
1140-4

TEL : 0120-203-695
(受付 9:00~17:30 土・日・祝日・当社休日を除く)

FAX : 0120-202-973 (24時間受付)

：増田 誠宏

様

(お客様番号: ██████████)

13,200円
1ヶ月分
(1,100円)
1ヶ月分
2020.12 ~ 2021.11
12ヶ月分
令和2年度分
2020.12 ~ 2021.3
4ヶ月分 4,400円計上済

※きりとり線

お支払明細書

増田 誠宏

様

金額 13,200円

※この金額には消費税及び地方消費税が含まれております。

ただし

内訳：

商品名	部数	金額
議員NAVI Basic	1	13,200

令和3年度分

2021.4 ~ 2021.11
8ヶ月分 8,800円計上

2021年2月22日

〒107-8560
東京都港区南青山2丁目11番17号

第一法規株式会社

代表取締役社長 田中英弥

728-0006
 広島県 三次市
 島敷町1140-4

: 増田 誠宏 様



(10)

〒107-8560
 東京都港区南青山2丁目11番17号
 第一法規株式会社
 TEL 0120-203-695
 FAX 0120-202-973

596

請求書

: 増田 誠宏 様

2021年 1月 13日

〒107-8560
 東京都港区南青山2丁目11番17号
 第一法規株式会社
 代表取締役 中英 弥

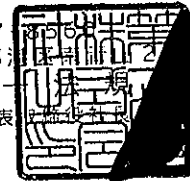

ご請求額	¥13,200	お客様番号		請求書番号	1760218	お支払期限日	2021/ 2/28
取引年月日	商品名	明細	号数	単価	契約数	金額	備考
2020/12/ 1	議員NAVI Basic	ご利用期間 2020/12~2021/11		千円	1	13200	

この金額には消費税及び地方消費税が含まれております。

金額 (税込)	
10%対象	13200
合計	13200

ゆうちょ銀行(郵便局)・金融機関・コンビニエンスストア(裏面参照)のいずれの店舗からでもお支払いいただけます。
 【取引銀行】(当座預金)みずほ銀行青山支店 〇〇〇〇〇〇 三井住友銀行長野支店 〇〇〇〇〇〇 八十二銀行本店営業部 〇〇〇〇〇〇
 定期



払込金受領証
(金融機関・コンビニエンスストア)
 受取人 第一法規株式会社
 払込人 増田誠宏
 請求金額 13,200
 お客様番号 [REDACTED]
 収入印紙
コンビニエンスストア貼付
 21.11.11
 (お客様控え)

2021/12 ~ 2022/3 (4ヶ月)
 @1,100円 x 4ヶ月

4,400円

請求書

〒107 東京都港区林 2-11 番 17 号
 第一法規株式会社
 代表 中英 弥

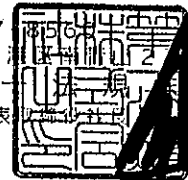

増田 誠宏 様

2021年 11月 11日

ご請求額	¥13,200	お客様番号	[REDACTED]	請求書番号	2076272	お支払期限日	2021/12/31
取引年月日	商品名	明細	数量	単価	契約数	金額	備考
2021/12/1	議員NAVI Basic	ご利用期間 2021/12~2022/11		千円	1	13200	

この金額には消費税及び地方消費税が含まれております。

金額 (税込)	
10%対象	13200
合計	13200

ゆうちょ銀行(郵便局)・金融機関・コンビニエンスストア(裏面参照)のいずれの店舗からでもお支払いいただけます。

【取引銀行】(当座預金)みずほ銀行青山支店 [REDACTED] 三井住友銀行長野支店 [REDACTED] 八十二銀行本店営業部 [REDACTED]
 定期

※※※

さしかえ巻数
2・3

編集 法律実務研究会
誰にもわかる
社会生活
六法
法律相談Q & A

—— 追録第74号 ——

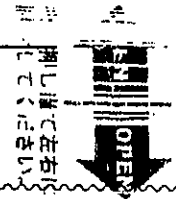

—— 追録・加除整理について ——

追録は、お手元の書籍（台本）について、法令改正等に基づく補正を行い、必要な新設問を登載するために発行するものです。

台本を常に現行内容の実務書としてご利用いただくため、お早めに加除（さしかえ）整理いただきますようお願い申し上げます。

万一、さしかえの途中で落丁・乱丁にお気づきの際には弊社顧客サービス課あてにご連絡願います。

なお、本号の概要については、次葉をご参照ください。

さしかえ済票
貼付台紙添付

 新日本法規
<https://www.sn-hoki.co.jp/>

左票は、ご購入者ご自身でさしかえられました場合に、5枚以上お送りいただきますと貼付台紙に掲載の商品との引き換え又は12枚につき1,000円を追録代金等に引き当てさせていただきます。

さしかえ済票
344 生活六法 74

払込受領証
(コンビニエンスストア用)

払込人氏名
増田 誠宏 様

344*0074-0

金額
3,427円

受取人
新日本法規出版株式会社

受領印
収入印紙
(コンビニエンスストア取替用)
216.30
200336

ゆうちょ銀行又は、郵便局でのお支払いの場合は、左側の2枚だけをお返しくしてください。

ご納本NO. 1063302509

請求書

下記のとおりご請求申し上げます

2021年 6月 18日

切

書 籍 名	追 録 号 数	数 量	単 価	金 額	摘 要
誰にもわかる社会生活六法—法律相談Q & A—	74	1	3,427	3,427	
(10%対象 3,427円 消費税 311円)					
合計金額				3,427	(税込)

取

728-0006

三次市島敷町1140-4

増田 誠宏 様

344*0074-0

生活六法

線

お客様No. 84-000-01-001-5

1部

新日本法規出版株式会社

代表取締役 謙

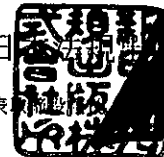

〒460-8455 名古屋市中区栄一丁目23番20号
ご照会先 電話<082>545-1011 (代)

指定業者コード

取引銀行 広島銀行銀山町支店

当座



さしかえ巻数

1~3

編集 法律実務研究会

誰にもわかる

社会生活 六法

法律相談Q & A

—— 追録第75号 ——

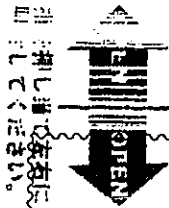

—— 追録・加除整理について ——

追録は、お手元の書籍（台本）について、法令改正等に基づく補正を行い、必要な新設問を登載するために発行するものです。

台本を常に現行内容の実務書としてご利用いただくため、お早めに加除（さしかえ）整理いただきますようお願い申し上げます。

万一、さしかえの途中で落丁・乱丁にお気付きの際には弊社顧客サービス課あてにご連絡願います。

なお、本号の概要については、次葉をご参照ください。

 **新日本法規**

<https://www.sn-hoki.co.jp/>

左票は、ご購入者ご自身でさしかえられました場合に、5枚以上お送りいただきますと貼付台紙に掲載の商品との引き換え又は12枚につき1,000円を追録代金等に引き当てさせていただきます。

さしかえ済票

344 生活六法 75

払込受領証
(コンビニエンスストア用)

払込人氏名
増田 誠宏 様

金額
3,900円

受取人
新日本法規出版株式会社

受領印

お客様控

コンビニエンスストアでの支払いの場合、左側の2枚だけを提出してください。

ご納本NO. 1130004161

請求書

下記のとおりご請求申しあげます

2021年 8月 23日

書 籍 名	追 録 号 数	数 量	単 価	金 額	摘 要
誰にもわかる社会生活六法-法律相談Q & A-	75	1	3900	3900	
(10%対象 3,900円 消費税 354円)					
				合計金額	3900 (税込)

728-0006

三次市島敷町1140-4

増田 誠宏 様

344*0075-0
生活六法

お客様No. 3

1部

新日本法規出版株式会社

代表取締役 謙

〒460-8455 名古屋市中区栄一丁目23番20号
ご照会先 電話<082>545-1011 (代)

指定業者コード

取引銀行 広島銀行銀山町支店

当座

読者様へのご案内

さしかえ巻数

1~3

編集 法律実務研究会

誰にもわかる

社会生活 六法

法律相談Q & A

—— 追録第76号 ——



—— 追録・加除整理について ——

追録は、お手元の書籍（台本）について、法令改正等に基づく補正を行い、必要な新設問を掲載するために発行するものです。

台本を常に現行内容の実務書としてご利用いただくため、お早めに加除（さしかえ）整理いただきますようお願い申し上げます。

万一、さしかえの途中で落丁・乱丁にお気づきの際には弊社顧客サービス課あてにご連絡願います。

なお、本号の概要については、次葉をご参照ください。

 新日本法規

<https://www.sn-hoki.co.jp/>

左票は、ご購入者ご自身でさしかえられました場合に、5枚以上お送りいただきますと貼付台紙に掲載の商品との引き換え又は12枚につき1,000円を追録代金等に引き当てさせていただきます。

さしかえ済票

344 生活六法 76

払込受領証
(コンビニエンスストア用)

払込人氏名
増田 誠宏 様

金額
3,525円

受取人
新日本法規出版株式会社

受領印

お客様控

ご納本NO. 1255705616

請求書

下記のとおりご請求申しあげます

2021年 12月 14日

書籍名	追録号数	数量	単価	金額	摘要
誰にもわかる社会生活六法-法律相談Q & A -	76	1	3525	3525	
(10%対象 3,525円 消費税 320円)					
				合計金額	3525 (税込)

728-0006

三次市島敷町1140-4

増田 誠宏 様

344*0076-0
生活六法

お客様No. ~~34-000-01-0015~~

1部
新日本法規出版株式会社

代表取締役 謙

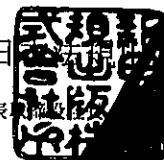

〒460-8455 名古屋市中区栄一丁目23番20号
ご照会先 電話<082>545-1011 (代)

指定業者コード

取引銀行 広島銀行銀山町支店

当座 ~~6-5-10~~

お支払い明細

ご利用ありがとうございます。2021年7月のお支払い明細は以下のとおりです。(金額は税込)

印刷

お支払い明細

2021年7月1日

増田 誠宏 様

日経電子版 7月分 サービス利用料

4,277円

合計

4,277円

上記金額は全てクレジットカード利用によるものです。

株式会社 日本経済新聞社

NIKKEI Nikkei Inc. No reproduction without permission.

お支払い明細

ご利用ありがとうございます。2021年8月のお支払い明細は以下のとおりです。（金額は税込）

 印刷

お支払い明細

2021年8月1日

増田 誠宏 様

日経電子版 8月分 サービス利用料

4,277円

合計

4,277円

上記金額は全てクレジットカード利用によるものです。

株式会社 日本経済新聞社

NIKKEI Nikkei Inc. No reproduction without permission.

お支払い明細

ご利用ありがとうございます。2021年9月のお支払い明細は以下のとおりです。(金額は税込)

 印刷

お支払い明細

2021年9月1日

増田 誠宏 様

日経電子版 9月分 サービス利用料

4,277円

合計

4,277円

上記金額は全てクレジットカード利用によるものです。

株式会社 日本経済新聞社

NIKKEI Nikkei Inc. No reproduction without permission.

お支払い明細

ご利用ありがとうございます。2021年10月のお支払い明細は以下のとおりです。(金額は税込)

 印刷

お支払い明細

2021年10月1日

増田 誠宏 様

日経電子版 10月分 サービス利用料

4,277円

合計

4,277円

上記金額は全てクレジットカード利用によるものです。

株式会社 日本経済新聞社

NIKKEI Nikkei Inc. No reproduction without permission.

お支払い明細

ご利用ありがとうございます。2021年11月のお支払い明細は以下のとおりです。（金額は税込）

 印刷

お支払い明細

2021年11月1日

増田 誠宏 様

日経電子版 11月分 サービス利用料

4,277円

合計

4,277円

上記金額は全てクレジットカード利用によるものです。

株式会社 日本経済新聞社

NIKKEI Nikkei Inc. No reproduction without permission.

お支払い明細

ご利用ありがとうございます。2021年12月のお支払い明細は以下のとおりです。(金額は税込)

 印刷

お支払い明細

2021年12月1日

増田 誠宏 様

日経電子版 12月分 サービス利用料

4,277円

合計

4,277円

上記金額は全てクレジットカード利用によるものです。

株式会社 日本経済新聞社

NIKKEI Nikkei Inc. No reproduction without permission.

お支払い明細

ご利用ありがとうございます。2022年1月のお支払い明細は以下のとおりです。（金額は税込）

 印刷

お支払い明細

2022年1月1日

増田 誠宏 様

日経電子版 1月分 サービス利用料

4,277円

合計

4,277円

上記金額は全てクレジットカード利用によるものです。

株式会社 日本経済新聞社

NIKKEI Nikkei Inc. No reproduction without permission.

お支払い明細

ご利用ありがとうございます。2022年2月のお支払い明細は以下のとおりです。(金額は税込)

印刷

お支払い明細

2022年2月1日

増田 誠宏 様

日経電子版 2月分 サービス利用料

4,277円

合計

4,277円

上記金額は全てクレジットカード利用によるものです。

株式会社 日本経済新聞社

NIKKEI Nikkei Inc. No reproduction without permission.

お支払い明細

ご利用ありがとうございます。2022年3月のお支払い明細は以下のとおりです。（金額は税込）

印刷

お支払い明細	2022年3月1日
増田 誠宏 様	
日経電子版 3月分 サービス利用料	4,277円
合計	4,277円

上記金額は全てクレジットカード利用によるものです。

株式会社 日本経済新聞社

NIKKEI Nikkei Inc. No reproduction without permission.

50

地方議員

予算審議・ 決算審査 ハンドブック

K 廣文館

フレスタ三次店
TEL 0824-64-8260

お買い上げありがとうございます。

2021年07月14日(水) 16時09分

9784313121300 C3033 Y2400

政治		
1点	@2400 外	¥2,400
税抜計		¥2,400
小計		¥2,400
10%外対象額 ¥2,400	税	¥240
外税		¥240
お買い上げ点数		1点
合計		¥2,640
PayPay		¥2,640
お釣り		¥0

ゼロからできる

学陽書房

K 廣文館

フレスタ三次店
TEL 0824-64-8260

お買い上げありがとうございます。

2021年07月14日(水) 16時07分

9784313180574 C2031 Y2700

政治			
1点	@2700 外		¥2,700
税抜計			¥2,700
小計			¥2,700
10%外対象額	¥2,700	税	¥270
外税			¥270
お買い上げ点数			1点
合計			¥2,970
PayPay			¥2,970
お釣り			¥0

上記正に領収いたしました。

政務活動費項目別集計表

(単位: 円)

会派名又は議員名	増田 誠宏	令和 3 年度	No.
支出項目	<input type="checkbox"/> 調査研究費 <input type="checkbox"/> 研修費 <input type="checkbox"/> 広報費 <input type="checkbox"/> 広聴費 <input type="checkbox"/> 要請・陳情活動費 <input type="checkbox"/> 会議費 <input type="checkbox"/> 資料作成費 <input type="checkbox"/> 資料購入費 <input type="checkbox"/> 人件費 <input checked="" type="checkbox"/> 事務所費		
活動内訳	プリンターインク・備品購入費・文具他		
整理番号 (枝番)	支出年月日	支出金額	用途・備考
()	令和3年4月10日	。 165	文具330円×0.5
()	令和3年4月10日	。 148	文具297円×0.5
()	令和3年6月5日	。 330	文具660円×0.5
()	令和3年7月17日	。 4,312	備品購入費 (パンチ) 8,624円×0.5
()	令和3年8月16日	。 110	文具220円×0.5
()	令和3年11月14日	。 3,620	プリンターインク7,240円×0.5
()	令和3年12月9日	。 1,185	コピー用紙2,370円×0.5
()			
()			
()			
()			
()			
()			
()			
()			
()			
()			
()			
()			
()			
()			
()			
合計		。 9,870	

Seria

領収書

三次サングリーン店 2184
 TEL0824-53-1101 ｼﾞｯﾌﾟ2 73961
 2021/04/10(土) 11:13
 充電通信TypeCケーブル 100
 セミB5ノートA罫2P 300
 小計 4点 400
 消費税 40
合計 ¥440
 (10%対象 440)
 お預り ¥1,000
 お釣り ¥560

商品不良は返品・交換承ります。
 お客様ご都合の場合レシートと商品
 (開封済とお客様注文除く)を下記
 期間内にお持ちください。
 <返品・交換期間>

雑貨 2021/04/10~2021/05/11
 食品 2021/04/10(※)
 ※店外に出られていない場合に限る



サングリーン 1F TEL 0824-62-1145

2021年 4月10日(土) 11:21 No:0231

0031ファイル・バインダー
 単99× 3個 内 ¥297

小計 ¥297
 内税対象額 10.00% ¥297
 内税 10.00% ¥27
合計 ¥297
 (内消費税等 ¥27)

お預り ¥500
 (消費税等 ¥27)
 お釣り ¥203

だんぜん|ダイソー
DAISO

ダイソー三次店
 TEL:080-4075-2524
 公式通販サイト「DAISOオンラインショップ」
 「ダイ-オンライン」で検索!
 <金額収証>

2021年06月05日(土)12:03
 ｼﾞｯﾌﾟNo.:0001 責
 2穴パンチ 大サイズ ¥220内
 数字が大きい電卓(8桁) ¥330内
 高音質ステレオイヤホン(¥330内
 針のいらぬステープラ ¥110内
 A4縦フラットファイル桃 ¥110内
 A4縦フラットファイル黄 ¥110内
 A4縦フラットファイルク ¥110内
 小計 7点 ¥1,320
 (10%内税対象額 ¥1,320)
 (10%内税額 ¥120)
合計 ¥1,320
 PayPay ¥1,320
 お釣り ¥0

領収証

毎度ありがとうございます

No.

年 7 月 17 日

増田誠宏 様

¥ 2,624 -

内 消費税等

但 ｼﾞｯﾌﾟ

上記正に領収いたしました

事務機器、スチール、一般文具

(有) 富田原文 宝堂

代表取締役 富田原 功

三次市サングリーン店 自10

TEL:0824-62-1145(代)

FAX:0824-62-5282

ヒサゴ店名入伝票特約店

[[HISAGON2071(5000) J63B982

Seria

領収書

三次サングリーン店 2184
 TEL0824-53-1101 ｼﾞｯﾌﾟ2 78644
 2021/08/16(月) 16:19
 セミB5ノートA罫2P 200
 小計 2点 200
 消費税 20
合計 ¥220
 (10%対象 220)
 お預り ¥10,000
 お釣り ¥9,780

商品不良は返品・交換承ります。
 お客様ご都合の場合レシートと商品
 (開封済とお客様注文除く)を下記
 期間内にお持ちください。
 <返品・交換期間>

雑貨 2021/08/16~2021/09/16
 食品 2021/08/16(※)
 ※店外に出られていない場合に限る



HOME CENTER

ユーホー

領収証

三次店 TEL0824-63-2251

ユーホーカードでのお買上げが
 一年間ない場合、最終買上げ年月
 から一年経過した時点でポイント
 は無効(ゼロ)になります。
 ご了承くださいませ。

2021年12月09日(木)17:54 ｼﾞｯﾌﾟ0502

責No00000020

4901480334073JAN
 001202 FフラットA4 ¥349
 4902205679462JAN
 001206 クロスラインB5 ¥437
 4526395203018JAN
 001202 ホワイトコピー用 ¥1,584
合計 ¥2,370
 (内10%対象 ¥2,370)
 (内10% ¥215)
 (税合計 ¥215)

お預り ¥3,000
 お釣り ¥630
 お買上点数 3点

注文番号saitenchi-~~XXXXXXXXXX~~の領収書 (再発行)

彩天地
〒130-0025
東京都墨田区
千歳一丁目4番12号
櫻井ビル3階

様

再発行日：2021年11月22日

注文日：2021年11月14日

合計金額：7,240円

注文情報

注文商品

価格

TN-493BK 大容量 単品 ブラザープリンター用 互換トナー (汎用) トナーカートリッジ (TN-493 TN-491 TN493 TN491 HL-L8360CDW HL-L9310CDW) ●
商品到着後にレビューを：書く ●送料について【了承済】：沖縄・離島別途2,000円送料加算 ●送料有料と送料無料が同梱の場合：送料は有料となります

数量：1

単価：1,080円

小計：1,080円

TN-493M 大容量 単品 ブラザープリンター用 互換トナー (汎用) トナーカートリッジ (TN-493 TN-491 TN493 TN491 HL-L8360CDW HL-L9310CDW) ●
商品到着後にレビューを：書く ●送料について【了承済】：沖縄・離島別途2,000円送料加算 ●送料有料と送料無料が同梱の場合：送料は有料となります

数量：1

単価：1,280円

小計：1,280円

宅配便 送料無料 TN-493BK TN-493C TN-493M TN-493Y 大容量 4色セット ブラザープリンター用 互換トナー (汎用) トナーカートリッジ (TN-493 TN-491) ●
商品到着後にレビューを：書く ●送料について【了承済】：沖縄・離島別途2,000円送料加算 ●送料有料と送料無料が同梱の場合：送料は有料となります

数量：1

単価：4,880円

小計：4,880円

注文者

氏名：増田 誠宏

住所：〒728-0006 広島県三次市島敷町1140-4

支払い情報

支払い方法

クレジットカード決済一括払い

カード情報

Visa 下4桁9164

商品合計(3点)：	7,240円
送料：	0円
手数料：	0円
合計金額(税込)：	7,240円
支払い内訳	
クレジットカード：	7,240円

