用途地域計画図 6

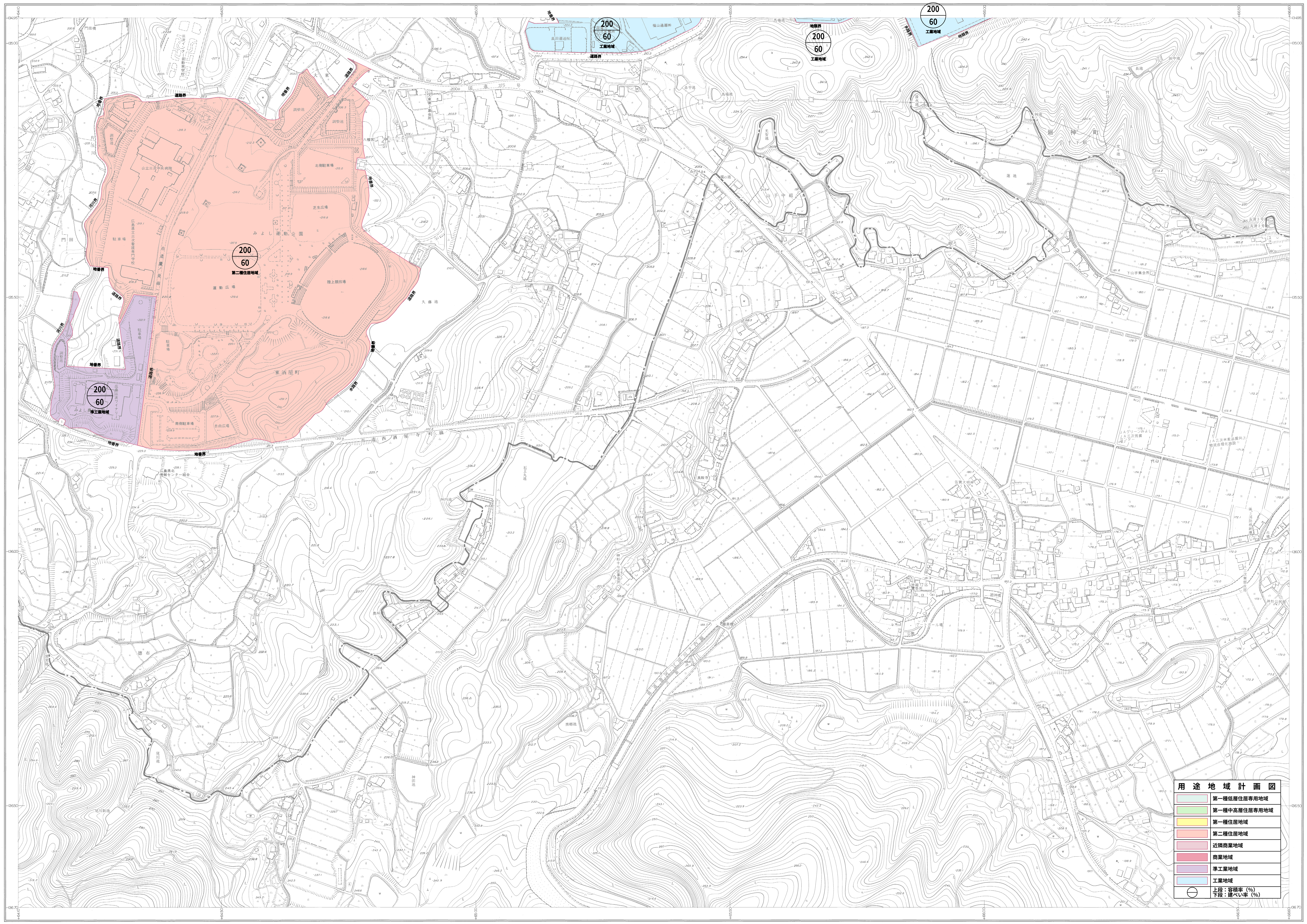

撮　影　昭和 58 年 8 月
測　図　昭和 58 年 11 月 ステレオプラニグラフC8, ステレオプロッターA8
撮　影　平成 6 年 5 月
修　正　平成 6 年 10 月
修　正　平成 9 年 3 月
修　　　平成 15 年 12 月

座 標 系　第III系
等高線間隔　2 m

1:2,500

この地図は、建設省国土地理院長の承認を得て、同院所管の測量標及び測量成果(基準点)を使用して調製したものである。
(承認番号) 昭 58 中公第 51 号

この測量成果は、建設省国土地理院長の承認を得て同院所管の測量標及び測量成果を使用して得たものである。
(承認番号)平 6 中公第 68 号