

令和4年度政務活動費実績報告書(竹原孝剛)

| No | 項目 | 金額 | 使途明細 |
|----|----------|---------|--|
| 1 | 調査研究費 | 93,780 | 貸与タブレット通信回線費24,000円 インターネット利用料19,800円 燃料代49,980円 |
| 2 | 研修費 | 0 | |
| 3 | 広報費 | 0 | |
| 4 | 広聴費 | 11,220 | 携帯電話使用料 |
| 5 | 要請・陳情活動費 | 4,180 | 要望活動 |
| 6 | 会議費 | 19,516 | 年会費等 |
| 7 | 資料作成費 | 0 | |
| 8 | 資料購入費 | 27,160 | 新聞購読料・書籍購入代 |
| 9 | 人件費 | 0 | |
| 10 | 事務所費 | 50,317 | 電気代・水道代・プリンターインク代 |
| | 合計 | 206,173 | |

政務活動費項目別集計表

(単位：円)

| | | | | |
|----------|--|--------|----------------------------|-----|
| 会派名又は議員名 | 竹原 孝剛 | | 令和 4 年度 | No. |
| 支出項目 | <input checked="" type="checkbox"/> 調査研究費 <input type="checkbox"/> 研修費 <input type="checkbox"/> 広報費 <input type="checkbox"/> 広聴費 <input type="checkbox"/> 要請・陳情活動費 <input type="checkbox"/> 会議費 <input type="checkbox"/> 資料作成費 <input type="checkbox"/> 資料購入費 <input type="checkbox"/> 人件費 <input type="checkbox"/> 事務所費 | | | |
| 活動内訳 | タブレット通信回線負担金・インターネット利用料 | | | |
| 整理番号(枝番) | 支出年月日 | 支出金額 | 用途・備考 | |
| () | 令和4年9月22日 | 12,000 | タブレット回線負担金(前期) | |
| () | 令和5年3月20日 | 12,000 | タブレット回線負担金(後期) | |
| () | R4.4~R5.3 | 19,800 | インターネット利用料(39,600×0.5) 事務所 | |

③

納入通知書(領収証書)

| | | | |
|----------------|-------------------------------|-----------------|--------|
| 住所 | 三次市南畑敷町59番地20 | | |
| 氏名 | 竹原 孝剛 様 | | |
| 発行 | 課 | R4 年度 | |
| | 議会事務局 | 第 13 号 | |
| | 支所(担当 課) | | |
| コード | 会計 | 所属 | 調定番号 |
| | (001) | (3000100) | (2297) |
| 納入理由 | 令和4年前期(4月~9月) タブレット通信回線負担金 | | |
| 金額 | 億 | 千 | 百 |
| | | 4 | 12000 |
| 納期限 | 2022年 9 月 30 日 | | |
| 上記の金額を納めてください。 | | 領収印 | |
| 三次市長 福岡 誠志 | | 領収① 4. 9. 22 | |

納入者保管 三次市

③

納入通知書(領収証書)

| | | | |
|----------------|--------------------------------|----------------|--------|
| 住所 | 三次市南畑敷町59番地20 | | |
| 氏名 | 竹原 孝剛 様 | | |
| 発行 | 課 | R4 年度 | |
| | 議会事務局 | 第 56 号 | |
| | 支所(担当 課) | | |
| コード | 会計 | 所属 | 調定番号 |
| | (001) | (3000100) | (2297) |
| 納入理由 | 令和4年後期(10月~3月) タブレット通信回線負担金 | | |
| 金額 | 億 | 千 | 百 |
| | | 4 | 12000 |
| 納期限 | 2023年 3 月 31 日 | | |
| 上記の金額を納めてください。 | | 領収印 | |
| 三次市長 福岡 誠志 | | 領収 5. 3. 20 | |

納入者保管 三次市

合計

43,800

支払証明証

竹原 孝剛 様

金額

¥39,600 -

但し インターネット利用料 (2022年4月～2023年3月口座振替分)

契約住所 三次市南畑敷町592-20

広島県三次市十日市東五丁目19番地
株式会社三次ケーブルビジョン



支払証明証

竹原 孝剛 様

金額

¥39,600 -

但し インターネット利用料 (2022年4月～2023年3月口座振替分)

契約住所 三次市南畑敷町127-14

広島県三次市十日市東五丁目19番地
株式会社三次ケーブルビジョン



政務活動費自家用車運行記録簿（1 / 4 按分を用いる場合）

| 領収書番号 | 給油年月日 | 給油量 ℓ | 金額 (円) |
|-------|-----------|--------|--------|
| | 4 年 4 月 日 | 135.31 | 5,581 |
| | 年 5 月 日 | 95.23 | 3,783 |
| | 年 6 月 日 | 110.54 | 4,461 |
| | 年 7 月 日 | 93.62 | 3,767 |
| | 年 8 月 日 | 65.00 | 2,578 |
| | 年 9 月 日 | 120.30 | 4,752 |
| | 年 10 月 日 | 98.43 | 3,863 |
| | 年 11 月 日 | 99.37 | 3,879 |
| | 年 12 月 日 | 104.63 | 4,124 |
| | 5 年 1 月 日 | 97.15 | 3,805 |
| | 年 2 月 日 | 111.49 | 4,368 |
| | 年 3 月 日 | 127.04 | 5,019 |
| | | | |
| | | | |
| | | | |

49,980 円

以上、政務活動を行っています。

竹原 孝剛

注意) 費用弁償額 (交通費) との明確な区分けが必要となります。

政務活動費自家用車運行記録簿（1/4按分を用いる場合）

| 領収書番号 | 給油年月日 | 給油量 ℓ | 金額 (円) | 有料道路 駐車場代 |
|-------|-------------|-------|--------|--------------|
| | 4 年 4 月 2 日 | 29.40 | 4,851 | |
| | 年 月 7 日 | 23.00 | 3,795 | |
| | 年 月 16 日 | 37.00 | 6,105 | |
| | 年 月 23 日 | 24.00 | 3,960 | |
| | 年 月 29 日 | 21.91 | 3,615 | |
| | 年 月 日 | | | |
| | 年 月 日 | | | |
| | 年 月 日 | | | |
| | 年 月 日 | | | |
| | 年 月 日 | | | |
| | 年 月 日 | | | |
| | 年 月 日 | | | |
| | 年 月 日 | | | |
| | 年 月 日 | | | |
| | 年 月 日 | | | |

135.31

は自動計算します。

4 月 総給油金額 22326 円 × 1/4 (按分) = 5581 円

注) 円以下切り捨て

有料道路料金計 _____ 円

駐車場代計 _____ 円

以上、政務活動を行っています。 _____ 竹原 孝剛

注意) 費用弁償額 (交通費) との明確な区分けが必要となります。



お客様控え
(クレジット領収書)

375号三次工業団地 277587
TEL 082-463-6301
西日本宇佐美
本社 愛知県津島市埋田町1-8

売上 2022年 4月 2日 13:58

TAKEHARA/T 様
Uプラス

| | | |
|-----------|---------|--------|
| レギュラーガソリン | P-10(内) | |
| 29.40 L | ¥165.0 | 4851円 |
| (税抜) | ¥150.0 | |
| 01200.00 | | |
| (内、会員様値引) | -84.0 | -118円) |

合計 4,851円
(内、消費税等(10.00%) 441円)



お客様控え
(クレジット領収書)

375号三次工業団地 277587
TEL 082-463-6301
西日本宇佐美
本社 愛知県津島市埋田町1-8

売上 2022年 4月 7日 09:43

TAKEHARA/T 様
Uプラス

| | | |
|-----------|--------|-------|
| レギュラーガソリン | P-1(内) | |
| 23.00 L | ¥165.0 | 3795円 |
| (税抜) | ¥150.0 | |
| 01200.00 | | |
| (内、会員様値引) | -84.0 | -92円) |

合計 3,795円
(内、消費税等(10.00%) 345円)



お客様控え
(クレジット領収書)

375号三次工業団地 277587
TEL 082-463-6301
西日本宇佐美
本社 愛知県津島市埋田町1-8

売上 2022年 4月 16日 11:23

TAKEHARA/T 様
Uプラス

| | | |
|-----------|--------|--------|
| レギュラーガソリン | P-1(内) | |
| 37.00 L | ¥165.0 | 6105円 |
| (税抜) | ¥150.0 | |
| 01200.00 | | |
| (内、会員様値引) | -84.0 | -148円) |

合計 6,105円
(内、消費税等(10.00%) 555円)



お客様控え
(クレジット領収書)

375号三次工業団地 277587
TEL 082-463-6301
西日本宇佐美
本社 愛知県津島市埋田町1-8

売上 2022年 4月 23日 10:18

TAKEHARA/T 様
Uプラス

| | | |
|-----------|--------|-------|
| レギュラーガソリン | P-4(内) | |
| 24.00 L | ¥165.0 | 3960円 |
| (税抜) | ¥150.0 | |
| 01200.00 | | |
| (内、会員様値引) | -84.0 | -96円) |

合計 3,960円
(内、消費税等(10.00%) 360円)



お客様控え
(クレジット領収書)

375号三次工業団地 277587
TEL 082-463-6301
西日本宇佐美
本社 愛知県津島市埋田町1-8

売上 2022年 4月 29日 12:53

TAKEHARA/T 様
Uプラス

| | | |
|-----------|---------|-------|
| レギュラーガソリン | P-10(内) | |
| 21.91 L | ¥165.0 | 3615円 |
| (税抜) | ¥150.0 | |
| 01200.00 | | |
| (内、会員様値引) | -84.0 | -88円) |

合計 3,615円
(内、消費税等(10.00%) 329円)

政務活動費自家用車運行記録簿（1 / 4 按分を用いる場合）

| 領収書番号 | 給油年月日 | 給油量 ℓ | 金額 (円) | 有料道路 駐車場代 |
|-------|-------------|-------|--------|--------------|
| | 4 年 5 月 5 日 | 36.82 | 5,965 | |
| | 年 月 20 日 | 20.00 | 3,140 | |
| | 年 月 27 日 | 38.41 | 6,030 | |
| | 年 月 日 | | | |
| | 年 月 日 | | | |
| | 年 月 日 | | | |
| | 年 月 日 | | | |
| | 年 月 日 | | | |
| | 年 月 日 | | | |
| | 年 月 日 | | | |
| | 年 月 日 | | | |
| | 年 月 日 | | | |
| | 年 月 日 | | | |
| | 年 月 日 | | | |
| | 年 月 日 | | | |

95.23

は自動計算します。

5 月 総給油金額 15135 円 × 1 / 4 (按分) = 3783 円

注) 円以下切り捨て

有料道路料金計 _____ 円

駐車場代計 _____ 円

以上, 政務活動を行っています。 _____ 竹原 孝剛

注意) 費用弁償額 (交通費) との明確な区分けが必要となります。



お客様控え
(クレジット領収書)

277587

375号三次工業団地
TEL 082-463-6301
西日本宇佐美
本社 愛知県津島市埋田町1-8

売上 2022年 5月 5日
15:56
TAKEHARA/T 様
Uプラス

| | | |
|-----------|---------|--------|
| レギュラーガソリン | P-16(内) | |
| 36.82 L | 0162.0 | 5965円 |
| (税抜) | 0147.3) | |
| 01200.00 | | |
| (内、会員値引) | -04.0 | -147円) |

合計 5,965円
(内、消費税等(10.00%) 542円)



お客様控え
(クレジット領収書)

277587

375号三次工業団地
TEL 082-463-6301
西日本宇佐美
本社 愛知県津島市埋田町1-8

売上 2022年 5月 20日
08:48
TAKEHARA/T 様
Uプラス

| | | |
|-----------|---------|-------|
| レギュラーガソリン | P-4(内) | |
| 20.00 L | 0157.0 | 3140円 |
| (税抜) | 0142.7) | |
| 01200.00 | | |
| (内、会員値引) | -04.0 | -80円) |

合計 3,140円
(内、消費税等(10.00%) 285円)



お客様控え
(クレジット領収書)

277587

375号三次工業団地
TEL 082-463-6301
西日本宇佐美
本社 愛知県津島市埋田町1-8

売上 2022年 5月 27日
10:05
TAKEHARA/T 様
Uプラス

| | | |
|-----------|---------|--------|
| レギュラーガソリン | P-10(内) | |
| 38.41 L | 0157.0 | 6030円 |
| (税抜) | 0142.7) | |
| 01200.00 | | |
| (内、会員値引) | -04.0 | -154円) |

合計 6,030円
(内、消費税等(10.00%) 548円)

政務活動費自家用車運行記録簿（1 / 4 按分を用いる場合）

| 領収書番号 | 給油年月日 | 給油量 ℓ | 金額 (円) | 有料道路 駐車場代 |
|-------|-------------|-------|--------|--------------|
| | 4 年 6 月 4 日 | 27.00 | 4,239 | |
| | 年 月 18 日 | 35.54 | 5,686 | |
| | 年 月 25 日 | 28.00 | 4,620 | |
| | 年 月 29 日 | 20.00 | 3,300 | |
| | 年 月 日 | | | |
| | 年 月 日 | | | |
| | 年 月 日 | | | |
| | 年 月 日 | | | |
| | 年 月 日 | | | |
| | 年 月 日 | | | |
| | 年 月 日 | | | |
| | 年 月 日 | | | |
| | 年 月 日 | | | |
| | 年 月 日 | | | |
| | 年 月 日 | | | |
| | 年 月 日 | | | |

110.54

は自動計算します。

6 月 総給油金額 17845 円 × 1 / 4 (按分) = 4461 円

注) 円以下切り捨て

有料道路料金計 _____ 円 駐車場代計 _____ 円

以上, 政務活動を行っています。 _____ 竹原 孝剛

注意) 費用弁償額 (交通費) との明確な区分けが必要となります。



お客様控え
(クレジット領収書)

375号三次工業団地
TEL 082-463-6301
西日本宇佐美
本社 愛知県津島市埋田町1-8

売上 2022年 6月 4日
09:11
TAKEHARA/T 様
Uプラス

レギュラーガソリン P-10(内)
27.00 L @157.0 4239円
(税抜 @142.7)
01200.00
(内、会員様値引 -84.0 -108円)

合計 4,239円
(内、消費税等(10.00%) 385円)



お客様控え
(クレジット領収書)

375号三次工業団地
TEL 082-463-6301
西日本宇佐美
本社 愛知県津島市埋田町1-8

売上 2022年 6月18日
13:04
TAKEHARA/T 様
Uプラス

レギュラーガソリン P-10(内)
35.54 L @160.0 5686円
(税抜 @145.5)
01200.00
(内、会員様値引 -84.0 -143円)

合計 5,686円
(内、消費税等(10.00%) 517円)



お客様控え
(クレジット領収書)

375号三次工業団地
TEL 082-463-6301
西日本宇佐美
本社 愛知県津島市埋田町1-8

売上 2022年 6月25日
11:11
TAKEHARA/T 様
Uプラス

レギュラーガソリン P-16(内)
28.00 L @165.0 4620円
(税抜 @150.0)
01200.00
(内、会員様値引 -84.0 -112円)

合計 4,620円
(内、消費税等(10.00%) 420円)



お客様控え
(クレジット領収書)

375号三次工業団地
TEL 082-463-6301
西日本宇佐美
本社 愛知県津島市埋田町1-8

売上 2022年 6月29日
18:24
TAKEHARA/T 様
Uプラス

レギュラーガソリン P-4(内)
20.00 L @165.0 3300円
(税抜 @150.0)
01200.00
(内、会員様値引 -84.0 -80円)

合計 3,300円
(内、消費税等(10.00%) 300円)

政務活動費自家用車運行記録簿（1 / 4 按分を用いる場合）

| 領収書番号 | 給油年月日 | 給油量 ℓ | 金額 (円) | 有料道路 駐車場代 |
|-------|-------------|-------|--------|--------------|
| | 4 年 7 月 4 日 | 30.61 | 5,051 | |
| | 年 月 22 日 | 25.08 | 3,988 | |
| | 年 月 28 日 | 37.93 | 6,031 | |
| | 年 月 日 | | | |
| | 年 月 日 | | | |
| | 年 月 日 | | | |
| | 年 月 日 | | | |
| | 年 月 日 | | | |
| | 年 月 日 | | | |
| | 年 月 日 | | | |
| | 年 月 日 | | | |
| | 年 月 日 | | | |
| | 年 月 日 | | | |
| | 年 月 日 | | | |
| | 年 月 日 | | | |
| | 年 月 日 | | | |

93.62

は自動計算します。

7 月 総給油金額 15070 円 × 1 / 4 (按分) = 3767 円

注) 円以下切り捨て

有料道路料金計 _____ 円 駐車場代計 _____ 円

以上, 政務活動を行っています。 _____ 竹原 孝剛

注意) 費用弁償額 (交通費) との明確な区分けが必要となります。



お客様控え
(クレジット領収書)

277587

375号三次工業団地
TEL 082-463-6301
西日本宇佐美
本社 愛知県津島市埋田町1-8

売上 2022年 7月 4日 11:09
TAKEHARA/T 様
Uプラス

| | | |
|-----------|---------|--------|
| レギュラーガソリン | P-10(内) | |
| 30.61 L | ¥165.0 | 5051円 |
| (税抜 | ¥150.0) | |
| 01200.00 | | |
| (内、会員値引 | -¥4.0 | -122円) |

合計 5,051円
(内、消費税等(10.00%) 459円)



お客様控え
(クレジット領収書)

277587

375号三次工業団地
TEL 082-463-6301
西日本宇佐美
本社 愛知県津島市埋田町1-8

売上 2022年 7月22日 20:34
TAKEHARA/T 様
Uプラス

| | | |
|-----------|---------|--------|
| レギュラーガソリン | P-4(内) | |
| 25.08 L | ¥159.0 | 3988円 |
| (税抜 | ¥144.5) | |
| 01200.00 | | |
| (内、会員値引 | -¥4.0 | -100円) |

合計 3,988円
(内、消費税等(10.00%) 363円)



お客様控え
(クレジット領収書)

277587

375号三次工業団地
TEL 082-463-6301
西日本宇佐美
本社 愛知県津島市埋田町1-8

売上 2022年 7月28日 09:48
TAKEHARA/T 様
Uプラス

| | | |
|-----------|---------|--------|
| レギュラーガソリン | P-10(内) | |
| 37.93 L | ¥159.0 | 6031円 |
| (税抜 | ¥144.5) | |
| 01200.00 | | |
| (内、会員値引 | -¥4.0 | -152円) |

合計 6,031円
(内、消費税等(10.00%) 548円)

政務活動費自家用車運行記録簿（1/4按分を用いる場合）

| 領収書番号 | 給油年月日 | 給油量 ℓ | 金額 (円) | 有料道路 駐車場代 |
|-------|--------------|-------|--------|--------------|
| | 4 年 8 月 14 日 | 25.00 | 3,975 | |
| | 年 月 19 日 | 10.00 | 1,630 | |
| | 年 月 26 日 | 30.00 | 4,710 | |
| | 年 月 日 | | | |
| | 年 月 日 | | | |
| | 年 月 日 | | | |
| | 年 月 日 | | | |
| | 年 月 日 | | | |
| | 年 月 日 | | | |
| | 年 月 日 | | | |
| | 年 月 日 | | | |
| | 年 月 日 | | | |
| | 年 月 日 | | | |
| | 年 月 日 | | | |
| | 年 月 日 | | | |

65.00

は自動計算します。

8 月 総給油金額 10315 円 × 1/4 (按分) = 2578 円

注) 円以下切り捨て

有料道路料金計 _____ 円

駐車場代計 _____ 円

以上、政務活動を行っています。 _____ 竹原 孝剛

注意) 費用弁償額 (交通費) との明確な区分けが必要となります。



お客様控え
(クレジット領収書)

277587

375号三次工業団地
TEL 082-463-6301
㈱西日本宇佐美
本社 愛知県津島市埋田町1-8

売上 2022年 8月14日 19:00

TAKEHARA/T 様
Uプラス

| | | |
|-----------|---------|--------|
| レギュラーガソリン | P-16(内) | |
| 25.00 L | 0159.0 | 3975円 |
| (税抜) | 0144.5) | |
| 01200.00 | | |
| (内、会員値引) | -04.0 | -100円) |

合計 3,975円
(内、消費税等(10.00%) 361円)



お客様控え
(クレジット領収書)

277587

375号三次工業団地
TEL 082-463-6301
㈱西日本宇佐美
本社 愛知県津島市埋田町1-8

売上 2022年 8月19日 14:09

T-TAKEHARA 様
ENEOSカト

| | | |
|-----------|---------|-------|
| レギュラーガソリン | P-1(内) | |
| 10.00 L | 0163.0 | 1630円 |
| (税抜) | 0148.2) | |
| 01200.00 | | |

合計 1,630円
(内、消費税等(10.00%) 148円)



お客様控え
(クレジット領収書)

277587

375号三次工業団地
TEL 082-463-6301
㈱西日本宇佐美
本社 愛知県津島市埋田町1-8

売上 2022年 8月26日 13:56

TAKEHARA/T 様
Uプラス

| | | |
|-----------|---------|--------|
| レギュラーガソリン | P-4(内) | |
| 30.00 L | 0157.0 | 4710円 |
| (税抜) | 0142.7) | |
| 01200.00 | | |
| (内、会員値引) | -04.0 | -120円) |

合計 4,710円
(内、消費税等(10.00%) 428円)

政務活動費自家用車運行記録簿（1/4按分を用いる場合）

| 領収書番号 | 給油年月日 | 給油量 ℓ | 金額 (円) | 有料道路 駐車場代 |
|-------|-------------|-------|--------|--------------|
| | 4 年 9 月 9 日 | 25.78 | 4,047 | |
| | 年 月 14 日 | 28.00 | 4,396 | |
| | 年 月 18 日 | 25.00 | 3,925 | |
| | 年 月 25 日 | 41.52 | 6,643 | |
| | 年 月 日 | | | |
| | 年 月 日 | | | |
| | 年 月 日 | | | |
| | 年 月 日 | | | |
| | 年 月 日 | | | |
| | 年 月 日 | | | |
| | 年 月 日 | | | |
| | 年 月 日 | | | |
| | 年 月 日 | | | |
| | 年 月 日 | | | |
| | 年 月 日 | | | |
| | 年 月 日 | | | |

120.30

は自動計算します。

9 月 総給油金額 19011 円 × 1/4 (按分) = 4752 円

注) 円以下切り捨て

有料道路料金計 _____ 円

駐車場代計 _____ 円

以上, 政務活動を行っています。 竹原 孝剛

注意) 費用弁償額 (交通費) との明確な区分けが必要となります。



お客様控え
(クレジット領収書)

277587

375号三次工業団地
TEL 082-463-6301
*(株)西日本宇佐美
本社 愛知県津島市埋田町1-8

売上 2022年 9月 9日 16:14

TAKEHARA/T 様
Uプラス

レギュラーガソリン P-16(内)
25.78L 0157.0 4047円
(税抜 0142.7)
01200.00
(内、会員様値引 -04.0 -104円)

合計 4,047円
(内、消費税等(10.00%) 368円)



お客様控え
(クレジット領収書)

277587

375号三次工業団地
TEL 082-463-6301
*(株)西日本宇佐美
本社 愛知県津島市埋田町1-8

売上 2022年 9月14日 13:28

TAKEHARA/T 様
Uプラス

レギュラーガソリン P-4(内)
28.00L 0157.0 4396円
(税抜 0142.7)
01200.00
(内、会員様値引 -04.0 -112円)

合計 4,396円
(内、消費税等(10.00%) 400円)



お客様控え
(クレジット領収書)

277587

375号三次工業団地
TEL 082-463-6301
*(株)西日本宇佐美
本社 愛知県津島市埋田町1-8

売上 2022年 9月18日 17:06

TAKEHARA/T 様
Uプラス

レギュラーガソリン P-4(内)
25.00L 0157.0 3925円
(税抜 0142.7)
01200.00
(内、会員様値引 -04.0 -100円)

合計 3,925円
(内、消費税等(10.00%) 357円)

ENEOS

納品書(領収書)

2022年09月25日 10:37

売上
T, TAKEHARA 様
2-810129-0880X-XXX
ENEOSカード(コス)
車両番号 実車番
1200-00
ENEOSレギュラ P04
数量 41.52L *
単価 160円 ¥6,643

合計 ¥6,643
(消費税10%対象 ¥6,643
内消費税等 ¥604)

クレジット支払
A0000000041010
Mastercard
有効期限: XX/XX NC IC
支払方法:一括払い
承認番号: 5587174

現金で支払った場合の領収書は、この領収書と併せて発行いたします。
消費税額表示のない場合は消費税を請求いたしません。
消費税額 41.52L * 160円 = 6,643円
消費税等 604円

ネクサスエナジー(株)中国支店
DDセルフ三次SS
広島県 三次市
十日市中一丁目8-11
TEL:0824-62-2792 SS-034161
レシートNo 5059-02 データNo2551-2554
外通番17-64316
077ENEOS 2022/09/25

政務活動費自家用車運行記録簿（1 / 4 按分を用いる場合）

| 領収書番号 | 給油年月日 | 給油量 ℓ | 金額 (円) | 有料道路 駐車場代 |
|-------|--------------|-------|--------|--------------|
| | 4 年 10 月 1 日 | 29.00 | 4,553 | |
| | 年 月 5 日 | 27.00 | 4,239 | |
| | 年 月 11 日 | 20.43 | 3,208 | |
| | 年 月 28 日 | 22.00 | 3,454 | |
| | 年 月 日 | | | |
| | 年 月 日 | | | |
| | 年 月 日 | | | |
| | 年 月 日 | | | |
| | 年 月 日 | | | |
| | 年 月 日 | | | |
| | 年 月 日 | | | |
| | 年 月 日 | | | |
| | 年 月 日 | | | |
| | 年 月 日 | | | |
| | 年 月 日 | | | |
| | 年 月 日 | | | |
| | 年 月 日 | | | |

98.43

は自動計算します。

10 月 総給油金額 15454 円 × 1 / 4 (按分) = 3863 円

注) 円以下切り捨て

有料道路料金計 _____ 円

駐車場代計 _____ 円

以上, 政務活動を行っています。 _____ 竹原 孝剛

注意) 費用弁償額 (交通費) との明確な区分けが必要となります。



お客様控え
(クレジット領収書)

375号三次工業団地
TEL 082-463-6301
西日本宇佐美
本社 愛知県津島市埋田町1-8

売上 2022年10月1日

TAKEHARA/T 様
Uプラス

レギュラーガソリン P-7(内)
29.00 L 0157.0 4553円
(税抜 0142.7)
01200.00
(内、会員様値引 -04.0 -116円)

合計 4,553円
(内、消費税等(10.00%) 414円)



お客様控え
(クレジット領収書)

375号三次工業団地
TEL 082-463-6301
西日本宇佐美
本社 愛知県津島市埋田町1-8

売上 2022年10月11日

TAKEHARA/T 様
Uプラス

レギュラーガソリン P-10(内)
20.43 L 0157.0 3208円
(税抜 0142.7)
01200.00
(内、会員様値引 -04.0 -81円)

合計 3,208円
(内、消費税等(10.00%) 292円)



お客様控え
(クレジット領収書)

375号三次工業団地
TEL 082-463-6301
西日本宇佐美
本社 愛知県津島市埋田町1-8

売上 2022年10月5日

TAKEHARA/T 様
Uプラス

レギュラーガソリン P-16(内)
27.00 L 0157.0 4239円
(税抜 0142.7)
01200.00
(内、会員様値引 -04.0 -108円)

合計 4,239円
(内、消費税等(10.00%) 385円)



お客様控え
(クレジット領収書)

375号三次工業団地
TEL 082-463-6301
西日本宇佐美
本社 愛知県津島市埋田町1-8

売上 2022年10月28日

TAKEHARA/T 様
Uプラス

レギュラーガソリン P-16(内)
22.00 L 0157.0 3454円
(税抜 0142.7)
01200.00
(内、会員様値引 -04.0 -88円)

合計 3,454円
(内、消費税等(10.00%) 314円)

政務活動費自家用車運行記録簿（1 / 4 按分を用いる場合）

| 領収書番号 | 給油年月日 | 給油量 ℓ | 金額 (円) | 有料道路 駐車場代 |
|-------|--------------|-------|--------|--------------|
| | 4 年 11 月 4 日 | 23.01 | 3,613 | |
| | 年 月 15 日 | 28.00 | 4,396 | |
| | 年 月 25 日 | 28.36 | 4,367 | |
| | 年 月 30 日 | 20.00 | 3,140 | |
| | 年 月 日 | | | |
| | 年 月 日 | | | |
| | 年 月 日 | | | |
| | 年 月 日 | | | |
| | 年 月 日 | | | |
| | 年 月 日 | | | |
| | 年 月 日 | | | |
| | 年 月 日 | | | |
| | 年 月 日 | | | |
| | 年 月 日 | | | |
| | 年 月 日 | | | |

99.37

は自動計算します。

11 月 総給油金額 15516 円 × 1 / 4 (按分) = 3879 円

注) 円以下切り捨て

有料道路料金計 _____ 円

駐車場代計 _____ 円

以上, 政務活動を行っています。 _____ 竹原 孝剛

注意) 費用弁償額 (交通費) との明確な区分けが必要となります。



お客様控え
(クレジット領収書)

277587

375号三次工業団地
TEL 082-463-6301
西日本宇佐美
本社 愛知県津島市埋田町1-8

売上 2022年11月 4日 14:23
TAKEHARA/T 様
Uプラス

レギュラーガソリン P-10(内)
23.01L @157.0 3613円
(税抜 @142.7)
01200.00
(内、会員値引 -84.0 -92円)

合計 3,613円
(内、消費税等(10.00%) 328円)



お客様控え
(クレジット領収書)

277587

375号三次工業団地
TEL 082-463-6301
西日本宇佐美
本社 愛知県津島市埋田町1-8

売上 2022年11月30日 14:00
TAKEHARA/T 様
Uプラス

レギュラーガソリン P-16(内)
20.00L @157.0 3140円
(税抜 @142.7)
01200.00
(内、会員値引 -84.0 -80円)

合計 3,140円
(内、消費税等(10.00%) 285円)



お客様控え
(クレジット領収書)

277587

375号三次工業団地
TEL 082-463-6301
西日本宇佐美
本社 愛知県津島市埋田町1-8

売上 2022年11月15日 16:53
TAKEHARA/T 様
Uプラス

レギュラーガソリン P-10(内)
28.00L @157.0 4396円
(税抜 @142.7)
01200.00
(内、会員値引 -84.0 -112円)

合計 4,396円
(内、消費税等(10.00%) 400円)

EneJet

納品書(領収書)

2022年11月25日 18:14

売上
T. TAKEHARA 様
2-810129-0880X-XXX
ENEOSカード(エコス)
車両番号 実車番
1200-00
ENEOSレギュラー P-19
28.36L

| | | |
|----------------|------|---------|
| | 156円 | ¥4,424 |
| (単価値引) | 2円 | -¥57) |
| 値引後単価 | 154円 | ¥4,367 |
| (内ガソリン税53.80円) | | ¥1,526) |
| 合計 | | ¥4,367 |
| (消費税10%対象) | | ¥4,367 |
| 内消費税等 | | ¥397) |

クレジット支払
A0000000041010
Mastercard
有効期限: XX/XX NC IC
支払方法: 一括払い
承認番号: 5532716

現金でお支払いの場合領収書をお出しして頂きます。

消費税額表示のない場合は消費税を請求させていただきます。

消費税には、地方消費税が含まれています。

ネクサスエナジー(株)
DDセルフ西風新都インターSS
広島県 広島市 佐伯区
石内北一丁目2番16号
TEL: 0828495116 SS-034059
シートNo 6861-07 データNo 0358-0361
外通番 17-00970
077ENEOS 2022/11/26

政務活動費自家用車運行記録簿（1/4按分を用いる場合）

| 領収書番号 | 給油年月日 | 給油量 ℓ | 金額 (円) | 有料道路 駐車場代 |
|-------|---------------|-------|--------|--------------|
| | 4 年 12 月 10 日 | 26.00 | 4,082 | |
| | 年 月 15 日 | 32.01 | 5,026 | |
| | 年 月 22 日 | 23.62 | 3,779 | |
| | 年 月 28 日 | 23.00 | 3,611 | |
| | 年 月 日 | | | |
| | 年 月 日 | | | |
| | 年 月 日 | | | |
| | 年 月 日 | | | |
| | 年 月 日 | | | |
| | 年 月 日 | | | |
| | 年 月 日 | | | |
| | 年 月 日 | | | |
| | 年 月 日 | | | |
| | 年 月 日 | | | |
| | 年 月 日 | | | |

104.63

は自動計算します。

12 月 総給油金額 16498 円 × 1/4 (按分) = 4124 円

注) 円以下切り捨て

有料道路料金計 _____ 円

駐車場代計 _____ 円

以上、政務活動を行っています。 竹原 孝剛

注意) 費用弁償額 (交通費) との明確な区分けが必要となります。



お客様控え
(クレジット領収書)

277587

375号三次工業団地
TEL 082-463-6301
西日本宇佐美
本社 愛知県津島市埋田町1-8

売上 2022年12月10日 17:54
TAKEHARA/T 様
Uプラス 05-434117XXXXXXXXXXXX

| | | | |
|-----------|---------|--------|--|
| レギュラーガソリン | P-16(内) | | |
| 26.00 L | ¥157.0 | 4082円 | |
| (税抜) | ¥142.7) | | |
| 01200.00 | | | |
| (内、会員様値引) | -¥4.0 | -104円) | |

合計 4,082円
(内、消費税等(10.00%) 371円)



お客様控え
(クレジット領収書)

277587

375号三次工業団地
TEL 082-463-6301
西日本宇佐美
本社 愛知県津島市埋田町1-8

売上 2022年12月15日 16:33
TAKEHARA/T 様
Uプラス 05-434117XXXXXXXXXXXX

| | | | |
|-----------|---------|--------|--|
| レギュラーガソリン | P-4(内) | | |
| 32.01 L | ¥157.0 | 5026円 | |
| (税抜) | ¥142.7) | | |
| 01200.00 | | | |
| (内、会員様値引) | -¥4.0 | -128円) | |

合計 5,026円
(内、消費税等(10.00%) 457円)



お客様控え
(クレジット領収書)

330813

プチみなみはたじきSS
TEL 0824-65-6880
えむエナジー (株)
広島県三次市十日市南1丁目5-8
TEL 0824-63-1900

売上 2022年12月22日 16:51
TAKEHARA TAKAYOSHI 様
クレジット 05-434117XXXXXXXXXXXX

| | | | |
|---------|---------|-------|--|
| 出光ゼアス | P-12(内) | | |
| 23.62 L | ¥160.0 | 3779円 | |

合計 3,779円
(内、消費税等(10.00%) 344円)



お客様控え
(クレジット領収書)

277587

375号三次工業団地
TEL 082-463-6301
西日本宇佐美
本社 愛知県津島市埋田町1-8

売上 2022年12月28日 20:27
TAKEHARA/T 様
Uプラス 05-434120XXXXXXXXXXXX

| | | | |
|-----------|---------|-------|--|
| レギュラーガソリン | P-10(内) | | |
| 23.00 L | ¥157.0 | 3611円 | |
| (税抜) | ¥142.7) | | |
| 01200.00 | | | |
| (内、会員様値引) | -¥4.0 | -92円) | |

合計 3,611円
(内、消費税等(10.00%) 328円)

政務活動費自家用車運行記録簿（1/4按分を用いる場合）

| 領収書番号 | 給油年月日 | 給油量 ℓ | 金額 (円) | 有料道路 駐車場代 |
|-------|-------------|-------|--------|--------------|
| | 5 年 1 月 7 日 | 20.00 | 3,140 | |
| | 年 月 12 日 | 27.01 | 4,241 | |
| | 年 月 19 日 | 29.68 | 4,630 | |
| | 年 月 25 日 | 20.46 | 3,212 | |
| | 年 月 日 | | | |
| | 年 月 日 | | | |
| | 年 月 日 | | | |
| | 年 月 日 | | | |
| | 年 月 日 | | | |
| | 年 月 日 | | | |
| | 年 月 日 | | | |
| | 年 月 日 | | | |
| | 年 月 日 | | | |
| | 年 月 日 | | | |
| | 年 月 日 | | | |
| | 年 月 日 | | | |

97.15

は自動計算します。

1 月 総給油金額 15223 円 × 1/4 (按分) = 3805 円

注) 円以下切り捨て

有料道路料金計 _____ 円

駐車場代計 _____ 円

以上、政務活動を行っています。 _____ 竹原 孝剛

注意) 費用弁償額 (交通費) との明確な区分けが必要となります。



お客様控え
(クレジット領収書)

277587
375号三次工業団地
TEL 082-463-6301
西日本宇佐美
本社 愛知県津島市埴田町1-8

売上 2023年 1月 7日 11:19
TAKEHARA/T 様
Uプラス

| | | | |
|-----------|---------|-------|--|
| レギュラーガソリン | P-10(内) | | |
| 20.00 L | ¥157.0 | 3140円 | |
| (税抜) | ¥142.7) | | |
| 01200.00 | | | |
| (内、会員値引) | -84.0 | -80円) | |

合計 3,140円
(内、消費税等(10.00%) 285円)



お客様控え
(クレジット領収書)

277587
375号三次工業団地
TEL 082-463-6301
西日本宇佐美
本社 愛知県津島市埴田町1-8

売上 2023年 1月 25日 16:55
TAKEHARA/T 様
Uプラス

| | | | |
|-----------|---------|-------|--|
| レギュラーガソリン | P-10(内) | | |
| 20.46 L | ¥157.0 | 3212円 | |
| (税抜) | ¥142.7) | | |
| 01200.00 | | | |
| (内、会員値引) | -84.0 | -82円) | |

合計 3,212円
(内、消費税等(10.00%) 292円)



お客様控え
(クレジット領収書)

277587
375号三次工業団地
TEL 082-463-6301
西日本宇佐美
本社 愛知県津島市埴田町1-8

売上 2023年 1月 12日 15:25
TAKEHARA/T 様
Uプラス

| | | | |
|-----------|---------|--------|--|
| レギュラーガソリン | P-4(内) | | |
| 27.01 L | ¥157.0 | 4241円 | |
| (税抜) | ¥142.7) | | |
| 01200.00 | | | |
| (内、会員値引) | -84.0 | -108円) | |

合計 4,241円
(内、消費税等(10.00%) 386円)

EneJet

納品書(領収書)

2023年01月19日 16:54

売上
T. TAKEHARA 様

~~XXXXXXXXXXXXXXXXXXXX~~
ENEOSカード(ニコス)
車両番号 実車番
1200-00

ENEOSレギュラー P-13
29.68L

| | |
|----------------|---------|
| 156円 | ¥4,630 |
| (内ガソリン税53.80円) | ¥1,597) |

合計 ¥4,630
(消費税10%対象
内消費税等 ¥421)

クレジット支払
A0000000041010

Mastercard
有効期限: XX/XX NC IC

支払方法: 一括払い
承認番号: 9915601

現金で決済された場合は領収書(控え)を頂きます
消費税額表示のない場合は消費税を請求させていただきます。

消費税は地方消費税が含まれています。

ネクサスエナジー(株)
DDセルフ西風新都インターSS
広島県 広島市 佐伯区
石内北一丁目2番16号
TEL:0828495116 SS-034059
ルートNo 6534-05 デ-タNo0566-0569
外通番17-31827
077ENEOS 2023/01/20

政務活動費自家用車運行記録簿（1 / 4 按分を用いる場合）

| 領収書番号 | 給油年月日 | 給油量 ℓ | 金額 (円) | 有料道路 駐車場代 |
|-------|-------------|-------|--------|--------------|
| | 5 年 2 月 3 日 | 25.02 | 3,928 | |
| | 年 月 12 日 | 31.00 | 4,867 | |
| | 年 月 21 日 | 24.55 | 3,854 | |
| | 年 月 27 日 | 30.92 | 4,824 | |
| | 年 月 日 | | | |
| | 年 月 日 | | | |
| | 年 月 日 | | | |
| | 年 月 日 | | | |
| | 年 月 日 | | | |
| | 年 月 日 | | | |
| | 年 月 日 | | | |
| | 年 月 日 | | | |
| | 年 月 日 | | | |
| | 年 月 日 | | | |
| | 年 月 日 | | | |

111.49

は自動計算します。

2 月 総給油金額 17473 円 × 1 / 4 (按分) = 4368 円

注) 円以下切り捨て

有料道路料金計 _____ 円 駐車場代計 _____ 円

以上, 政務活動を行っています。 _____ 竹原 孝剛

注意) 費用弁償額 (交通費) との明確な区分けが必要となります。



お客様控え
(クレジット領収書)

277587

375号三次工業団地
TEL 082-463-6301
西日本宇佐美
本社 愛知県津島市埋田町1-8

売上 2023年 2月 3日 16:53

TAKEHARA/T 様
Uプラス

レギュラーガソリン P-13(内)
25.02L 0157.0 3928円
(税抜 0142.7)
01200.00
(内、会員権値引 -04.0 -100円)

合計 3,928円
(内、消費税等(10.00%) 357円)



お客様控え
(クレジット領収書)

277587

375号三次工業団地
TEL 082-463-6301
西日本宇佐美
本社 愛知県津島市埋田町1-8

売上 2023年 2月12日 20:57

TAKEHARA/T 様
Uプラス

レギュラーガソリン P-16(内)
31.00L 0157.0 4867円
(税抜 0142.7)
01200.00
(内、会員権値引 -04.0 -124円)

合計 4,867円
(内、消費税等(10.00%) 442円)



お客様控え
(クレジット領収書)

277587

375号三次工業団地
TEL 082-463-6301
西日本宇佐美
本社 愛知県津島市埋田町1-8

売上 2023年 2月21日 16:57

TAKEHARA/T 様
Uプラス

レギュラーガソリン P-10(内)
24.55L 0157.0 3854円
(税抜 0142.7)
01200.00
(内、会員権値引 -04.0 -99円)

合計 3,854円
(内、消費税等(10.00%) 350円)

EneJet

納品書(領収書)

2023年02月27日 13:20

売上 T. TAKEHARA 様

ENEOSカード(ニコ)

車両番号 実車番

1200-00

ENEOSレギュラー P-01

30.92L

156円

¥4,824

(内ガソリン税53.80円 ¥1,663)

合計 ¥4,824

(消費税10%対象 ¥4,824)

内消費税等 ¥439)

クレジット支払

A0000000041010

Mastercard

有効期限: XX/XX NC IC

支払方法: 一括払い

承認番号: 5462513

現金でお買上げの場合は領収書をお返しして頂きます。

消費税額表示のない場合は消費税を請求書にて

請求いたします。

消費税には 地方消費税が含まれています。

ネクサスエナジー(株)

DDセルフ西風新都インターSS

広島県 広島市 佐伯区

石内北一丁目2番16号

TEL: 0828495116

SS-034059

サイトNo 6313-01

メールNo 0063-0066

外通番17-53970

077ENEOS

2023/02/27

政務活動費自家用車運行記録簿（1/4按分を用いる場合）

| 領収書番号 | 給油年月日 | 給油量 ℓ | 金額 (円) | 有料道路 駐車場代 |
|-------|-------------|-------|--------|--------------|
| | 5 年 3 月 7 日 | 22.00 | 3,432 | |
| | 年 月 13 日 | 25.50 | 4,157 | |
| | 年 月 18 日 | 22.74 | 3,570 | |
| | 年 月 22 日 | 28.00 | 4,396 | |
| | 年 月 29 日 | 28.80 | 4,522 | |
| | 年 月 日 | | | |
| | 年 月 日 | | | |
| | 年 月 日 | | | |
| | 年 月 日 | | | |
| | 年 月 日 | | | |
| | 年 月 日 | | | |
| | 年 月 日 | | | |
| | 年 月 日 | | | |
| | 年 月 日 | | | |
| | 年 月 日 | | | |

127.04

は自動計算します。

3 月 総給油金額 20077 円 × 1/4 (按分) = 5019 円

注) 円以下切り捨て

有料道路料金計 _____ 円

駐車場代計 _____ 円

以上、政務活動を行っています。 _____ 竹原 孝剛

注意) 費用弁償額 (交通費) との明確な区分けが必要となります。

EneJet

納品書(領収書)

2023年03月07日 23:19

売上
セゾンカード カイロ 様

トヨタ YXXXXXX

提携カード

車両番号 実車番

1200-00

ENEOSレギュラー P-01

22.00L *

158円 ¥3,476

(7%税込)値引 2円 -¥44

値引後単価 156円 ¥3,432

(内ガソリン税53.80円 ¥1,184)

合計 ¥3,432

(消費税10%対象 ¥3,432

内消費税等 ¥312)

クレジット支払

A0000000031010

VISACREDIT

有効期限: XX/XX NC IC

支払方法: 一括払い

承認番号: 0002758

※「イントカード」番号: XXXXXXXXXX9000

※「イント処理通番」: 01011395

※「イント:基本P」 11P

特別P 0P

今回計 11P

利用ポイント 0P

ポイント残高 11P

本日付与されるポイントは2~3日

目以降に反映される場合があります

有効期限切等の理由で、dポイント

が加算されないことがあります

詳細はdpoint.jpにてご確認ください

現在でお買上げの場合は領収書にかえて頂きます。

消費税額表示のない場合は消費税を請求書にて

請求いたします。

消費税には 地方消費税が含まれています。

ネクスエナジー(株)

DDセルフ西風新都インターSS

広島県 広島市 佐伯区

石内北一丁目2番16号

TEL:0828495116 SS-034059

ホットNo 6303-01 データNo7569-7573

外道番17-58550

077ENEOS 2023/03/08



お客様控え
(クレジット領収書)

277587

375号三次工業団地

TEL 082-463-6301

(株)西日本宇佐美

本社 愛知県津島市埋田町1-8

売上 2023年 3月13日

17:31

T. TAKEHARA 様
ENEOSカード 00-0000000000000000

レギュラーガソリン P-16(内)

25.50L 0163.0 4157円

(税抜 0148.2)

01200.00

合計 4,157円

(内、消費税等(10.00%) 378円)



お客様控え
(クレジット領収書)

277587

375号三次工業団地

TEL 082-463-6301

(株)西日本宇佐美

本社 愛知県津島市埋田町1-8

売上 2023年 3月22日

17:14

TAKEHARA/T 様
Uプラス 00-0000000000000000

レギュラーガソリン P-4(内)

28.00L 0157.0 4396円

(税抜 0142.7)

01200.00

(内、会員権値引 -04.0 -112円)

合計 4,396円

(内、消費税等(10.00%) 400円)



お客様控え
(クレジット領収書)

277587

375号三次工業団地

TEL 082-463-6301

(株)西日本宇佐美

本社 愛知県津島市埋田町1-8

売上 2023年 3月18日

07:29

TAKEHARA/T 様
Uプラス 00-0000000000000000

レギュラーガソリン P-16(内)

22.74L 0157.0 3570円

(税抜 0142.7)

01200.00

(内、会員権値引 -04.0 -91円)

合計 3,570円

(内、消費税等(10.00%) 325円)



お客様控え
(クレジット領収書)

277587

375号三次工業団地

TEL 082-463-6301

(株)西日本宇佐美

本社 愛知県津島市埋田町1-8

売上 2023年 3月29日

10:19

TAKEHARA/T 様
Uプラス 00-0000000000000000

レギュラーガソリン P-10(内)

28.80L 0157.0 4522円

(税抜 0142.7)

01200.00

(内、会員権値引 -04.0 -115円)

合計 4,522円

(内、消費税等(10.00%) 411円)

政務活動費項目別集計表

(単位：円)

| 会派名又は 議員名 | 竹原 孝剛 | 令和 4 年度 | No. |
|--------------|--|---------|---------------|
| 支出項目 | <input type="checkbox"/> 調査研究費 <input type="checkbox"/> 研修費 <input type="checkbox"/> 広報費 <input checked="" type="checkbox"/> 広聴費 <input type="checkbox"/> 要請・陳情活動費 <input type="checkbox"/> 会議費 <input type="checkbox"/> 資料作成費 <input type="checkbox"/> 資料購入費 <input type="checkbox"/> 人件費 <input type="checkbox"/> 事務所費 | | |
| 活動内訳 | スマートフォン（携帯電話）料 | | |
| 整理番号（枝番） | 支出年月日 | 支出金額 | 用途・備考 |
| () | 令和4年4月30日 | 935 | 1,870（税込）×0.5 |
| () | 令和4年5月31日 | 935 | 1,870（税込）×0.5 |
| () | 令和4年6月30日 | 935 | 1,870（税込）×0.5 |
| () | 令和4年7月31日 | 935 | 1,870（税込）×0.5 |
| () | 令和4年8月31日 | 935 | 1,870（税込）×0.5 |
| () | 令和4年9月30日 | 935 | 1,870（税込）×0.5 |
| () | 令和4年10月31日 | 935 | 1,870（税込）×0.5 |
| () | 令和4年11月30日 | 935 | 1,870（税込）×0.5 |
| () | 令和4年12月31日 | 935 | 1,870（税込）×0.5 |
| () | 令和5年1月31日 | 935 | 1,870（税込）×0.5 |
| () | 令和5年2月28日 | 935 | 1,870（税込）×0.5 |
| () | 令和5年3月31日 | 935 | 1,870（税込）×0.5 |
| () | | | |
| () | | | |
| () | | | |
| () | | | |
| () | | | |
| () | | | |
| () | | | |
| () | | | |
| 合計 | | 11,220 | |

| | | |
|----------------------------|------------------------|--------------|
| お客様電話番号等 BILLING NUMBER | 請求年月 MONTH OF ISSUE | 2022年 5月ご請求分 |
|----------------------------|------------------------|--------------|

ご請求内訳

(お客様番号 [redacted])

| 内訳項目 金額 (円) CHARGE BREAKDOWN BY CATEGORY (YEN) | 内訳金額 (円) AMOUNT (YEN) | 請求内訳等詳細 DETAILS OF CHARGE BREAKDOWN | 税区分 TAX |
|---|--------------------------|---|---------------------------------|
| 【合計請求額の請求内訳】 | | | |
| ◇基本使用料等 (計) | [redacted] | 基本使用料 | 合 算 |
| ◇通話料・通信料 (計) | [redacted] | X i 通話料 X i ・SMS通信料 他社接続サービス通信料 音声オプション定額料 | 合 算 合 算 合 算 合 算 |
| ◇その他ご利用料金等 (計) | [redacted] | 付加機能使用料等 請求書発行手数料 料金明細内訳書作成料 ユニバーサルサービス料 電話リレーサービス料 | 合 算 合 算 合 算 合 算 合 算 |
| ◇決済サービス代金等 (計) | [redacted] | ドコモ払い/d払い (ご利用代金) ドコモ払い/d払い (ご利用代金/継続課金) ドコモ払い/d払い (ご利用代金/随時決済) spモード決済 (料金回収代行/継続課金分) iTunes | 非対象等 非対象等 非対象等 非対象等 |
| ◇消費税等相当額 (計) | [redacted] | 消費税等相当額 (合計) | 合算表示の料金合計×10% |
| ◇合計 | [redacted] | 合計 | (2回線請求分) |
| <電話番号毎の請求内訳> | | | |
| ◇基本使用料等 (計) | 2,480 | ご利用期間 (4/1~4/30) ギガライト2: 2年定期 (内訳) ギガライト2: 2年定期 (内訳) みんなドコモ割 (内訳) spモード利用料 (参考) 高速通信ご利用データ量は ドコモ光セット割 | 合 算 合 算 合 算 合 算 合 算 |
| ◇通話料・通信料 (計) | 1,703 | X i ・SMS通信料 かけ放題オプション定額料 | 合 算 合 算 |
| ◇その他ご利用料金等 (計) | 103 | 請求書発行手数料 ユニバーサルサービス料/基本 電話リレーサービス料/基本 | 合 算 合 算 合 算 |
| ◇決済サービス代金等 (計) | 768 | spモード決済 (料金回収代行/継続課金分) iTunes | 内 税 非対象等 |
| ◇消費税等相当額 (計) | 428 | 消費税等相当額 (合計) | 合算表示の料金合計×10% |

NTTドコモからのお知らせ

- 各種お申込み・お手続き、ご契約内容の確認などは、インターネットからできます。
【スマートフォン】はdメニュー、【iモード】はiMenu、【PC】はドコモHPのマイドコモから「ドコモオンライン手続き」をご利用いただけます。
- 弊社分請求額のうち、料金回収代行分は、NTTファイナンスへ請求事務を委託しています。

ユニバーサルサービス料について

ユニバーサルサービス料は、ユニバーサルサービス (NTT東西の加入電話等) の提供を確保するために必要な費用の一部を通信事業者全体で電話番号数に応じて負担するユニバーサルサービス制度の趣旨に基づき、ご負担をお願いしている料金です。

$1,700円 \times 1.10 \times 0.5 = 935円$

| | | |
|----------------------------|------------------------|--------------|
| お客様電話番号等 BILLING NUMBER | 請求年月 MONTH OF ISSUE | 2022年 6月ご請求分 |
|----------------------------|------------------------|--------------|

ご請求内訳

(お客様番号 [redacted])

| 内訳項目 CHARGE BREAKDOWN BY CATEGORY (YEN) | 金額 (円) | 内訳金額 (円) AMOUNT (YEN) | 請求内訳等詳細 DETAILS OF CHARGE BREAKDOWN | 税区分 TAX |
|--|------------|--------------------------|--|---|
| 【合計請求額の請求内訳】 | | | | |
| ◇基本使用料等 (計) | [redacted] | [redacted] | 基本使用料 | 合 算 |
| ◇通話料・通信料 (計) | [redacted] | [redacted] | X i 通話料 X i ・SMS通信料 音声オプション定額料 | 合 算 合 算 合 算 |
| ◇その他ご利用料金等 (計) | [redacted] | [redacted] | 付加機能使用料等 請求書発行手数料 料金明細内訳書作成料 ユニバーサルサービス料 電話リレーサービス料 | 合 算 合 算 合 算 合 算 合 算 |
| ◇決済サービス代金等 (計) | [redacted] | [redacted] | ドコモ払い/d払い (ご利用代金) ドコモ払い/d払い (ご利用代金/継続課金) ドコモ払い/d払い (ご利用代金/随時決済) spモード決済 (料金回収代行/継続課金分) Google Play iTunes | 非対象等 非対象等 非対象等 内 税 非対象等 非対象等 |
| ◇消費税等相当額 (計) | [redacted] | [redacted] | 消費税等相当額 (合計) | 合算表示の料金合計×10% |
| ◇合計 | [redacted] | [redacted] | 合計 | (2回線請求分) |
| <電話番号毎の請求内訳> | | | | |
| ◇基本使用料等 (計) | 1,980 | 1,980 | ご利用期間 (5/1~5/31) ギガライト2:2年定期 | ステップ1:~1GB 合 算 |
| () | () | (2,680) | (内訳) ギガライト2:2年定期 | |
| () | () | (-1,000) | (内訳) みんなドコモ割 | 3回線以上 |
| () | () | (300) | (内訳) spモード利用料 | |
| () | () | (0) | (参考) 高速通信ご利用データ量は | 1.0G 合 算 |
| ◇通話料・通信料 (計) | 1,721 | 21 | X i ・SMS通信料 | 5月ご利用分 合 算 |
| ◇その他ご利用料金等 (計) | 103 | 1,700 | かけ放題オプション定額料 | $1,700円 \times 1.10 \times 0.5 = 935円$ 合 算 |
| ◇決済サービス代金等 (計) | 768 | 100 | 請求書発行手数料 | 6月請求分 合 算 |
| ◇消費税等相当額 (計) | 380 | 2 | ユニバーサルサービス料/基本 | 1番号あたり2円のご請求となります 合 算 |
| ◇合計 | | 1 | 電話リレーサービス料/基本 | 1番号あたり1円のご請求となります 合 算 |
| | | 638 | spモード決済 (料金回収代行/継続課金分) | 6月請求分 内 税 |
| | | 130 | iTunes | 6月請求分 非対象等 |
| | | 380 | 消費税等相当額 (合計) | 合算表示の料金合計×10% |

NTTドコモからのお知らせ

- 各種お申込み・手続き、ご契約内容の確認などは、インターネットからできます。
【スマートフォン】はdメニュー、【iモード】はiMenu、【PC】はドコモHPのマイドコモから「ドコモオンライン手続き」をご利用いただけます。
- 弊社分請求額のうち、料金回収代行分は、NTTファイナンスへ請求事務を委託しています。

ユニバーサルサービス料について

ユニバーサルサービス料は、ユニバーサルサービス (NTT東西の加入電話等) の提供を確保するために必要な費用の一部を通信事業者全体で電話番号数に応じて負担するユニバーサルサービス制度の趣旨に基づき、ご負担をお願いしている料金です。

| | | |
|----------------------------|------------------------|--------------|
| お客様電話番号等 BILLING NUMBER | 請求年月 MONTH OF ISSUE | 2022年 7月ご請求分 |
|----------------------------|------------------------|--------------|

ご請求内訳

(お客様番号 1710-2010-20007)

| 内訳項目 CHARGE BREAKDOWN BY CATEGORY (YEN) | 金額 (円) | 内訳金額 (円) AMOUNT (YEN) | 請求内訳等詳細 DETAILS OF CHARGE BREAKDOWN | 税区分 TAX |
|--|-----------|--------------------------|---|-------------------------------------|
| 【合計請求額の請求内訳】 | | | | |
| ◇基本使用料等 (計) | | | 基本使用料 | 合 算 |
| ◇通話料・通信料 (計) | | | X i 通話料 X i ・SMS通信料 音声オプション定額料 | 合 算 合 算 合 算 |
| ◇その他ご利用料金等 (計) | | | 付加機能使用料等 請求書発行手数料 料金明細内訳書作成料 ユニバーサルサービス料 電話リレーサービス料 | 合 算 合 算 合 算 合 算 合 算 |
| ◇決済サービス代金等 (計) | | | d払い等 (ご利用代金) d払い等 (ご利用代金/継続課金) d払い等 (ご利用代金/随時決済) spモード決済 (料金回収代行/継続課金分) Google Play iTunes | 非対象等 非対象等 内 税 非対象等 非対象等 |
| ◇消費税等相当額 (計) | | | 消費税等相当額 (合計) | 合算表示の料金合計×10% |
| ◇合計 | | | 合計 | (2回線請求分) |
| <電話番号毎の請求内訳> | | | | |
| ◇基本使用料等 (計) | 1,980 | 1,980 | ご利用期間 (6/1~6/30) ギガライト2：2年定期 | 合 算 |
| | (2,680) | (2,680) | (内訳) ギガライト2：2年定期 | |
| | (-1,000) | (-1,000) | (内訳) みんなドコモ割 | |
| | (300) | (300) | (内訳) spモード利用料 | |
| | | 0 | (参考) 高速通信ご利用データ量は | |
| ◇通話料・通信料 (計) | 1,727 | 27 | X i ・SMS通信料 | 合 算 |
| | | 1,700 | かけ放題オプション定額料 | 合 算 |
| ◇その他ご利用料金等 (計) | 103 | 100 | 請求書発行手数料 | 合 算 |
| | | 2 | ユニバーサルサービス料/基本 | 合 算 |
| | | 1 | 電話リレーサービス料/基本 | 合 算 |
| ◇決済サービス代金等 (計) | 768 | 638 | spモード決済 (料金回収代行/継続課金分) | 内 税 |
| | | 130 | iTunes | 非対象等 |
| ◇消費税等相当額 (計) | 381 | 381 | 消費税等相当額 (合計) | 合算表示の料金合計×10% |
| ◇合計 | | | | |

| | |
|---|--|
| <p>*** NTTドコモからのお知らせ***</p> <p>●各種お申込み・お手続き、ご契約内容の確認などは、インターネットからできます。 【スマートフォン】はdメニュー、【iモード】はiMenu、【PC】はドコモHPのマイドコモから「ドコモオンライン手続き」をご利用いただけます。</p> <p>●弊社分請求額のうち、料金回収代行分は、NTTファイナンスへ請求事務を委託しています。</p> | <p>*** ユニバーサルサービス料について***</p> <p>ユニバーサルサービス料は、ユニバーサルサービス (NTT東西の加入電話等) の提供を確保するために必要な費用の一部を通信事業者全体で電話番号数に応じて負担するユニバーサルサービス制度の趣旨に基づき、ご負担をお願いしている料金です。</p> |
|---|--|

| | | | |
|----------------------------|---------------|------------------------|--------------|
| お客様電話番号等 BILLING NUMBER | 058-XXXX-XXXX | 請求年月 MONTH OF ISSUE | 2022年 8月ご請求分 |
|----------------------------|---------------|------------------------|--------------|

ご請求内訳

(お客様番号 510-XXXX-XXXX)

| 内訳項目 金額(円) CHARGE BREAKDOWN BY CATEGORY(YEN) | 内訳金額(円) AMOUNT (YEN) | 請求内訳等詳細 DETAILS OF CHARGE BREAKDOWN | 税区分 TAX |
|---|-------------------------|--|--|
| 〔本内訳は、各サービス提供事業者が発行したものです。〕 | | | |
| 詳細は電話番号毎内訳をご覧ください。 | | | |
| 【合計請求額の請求内訳】 | | | |
| ◇基本使用料等 (計) | | 基本使用料 | 合 算 |
| ◇通話料・通信料 (計) | | X i 通話料 | 合 算 |
| | | X i ・SMS通信料 | 合 算 |
| | | 音声オプション定額料 | 合 算 |
| ◇その他ご利用料金等 (計) | | 付加機能使用料等 | 合 算 |
| | | 請求書発行手数料 | 合 算 |
| | | 料金明細内訳書作成料 | 合 算 |
| | | ユニバーサルサービス料 | 合 算 |
| | | 電話リレーサービス料 | 合 算 |
| ◇決済サービス代金等 (計) | | d払い等 (ご利用代金) | 非対象等 |
| | | d払い等 (ご利用代金/継続課金) | 非対象等 |
| | | d払い等 (ご利用代金/随時決済) | 非対象等 |
| | | s pモード決済 (料金回収代行/継続課金分) | 内 税 |
| | | Google Play | 非対象等 |
| | | i Tunes | 非対象等 |
| ◇消費税等相当額 (計) | | 消費税等相当額 (合計) | 合算表示の料金合計×10% |
| ◇合計 | | 合計 | (2回線請求分) |
| <電話番号毎の請求内訳> | | | |
| ご利用期間 (7/1~7/31) | | | |
| ◇基本使用料等 (計) | 1,980 | ギガライト2:2年定期 | ステップ1:~1GB |
| | (2,680) | (内訳) ギガライト2:2年定期 | |
| | (-1,000) | (内訳) みんなドコモ割 | 3回線以上 |
| | (300) | (内訳) s pモード利用料 | |
| | 0 | (参考) 高速通信ご利用データ量は | 1.0G |
| ◇通話料・通信料 (計) | 1,706 | X i ・SMS通信料 | 7月ご利用分 |
| | 6 | かけ放題オプション定額料 | $1,700円 \times 1.10 \times 0.5 = 935円$ |
| ◇その他ご利用料金等 (計) | 103 | 請求書発行手数料 | 8月請求分 |
| | 2 | ユニバーサルサービス料/基本 | 1番号あたり2円のご請求となります |
| | 1 | 電話リレーサービス料/基本 | 1番号あたり1円のご請求となります |
| ◇決済サービス代金等 (計) | 768 | s pモード決済 (料金回収代行/継続課金分) | 8月請求分 |
| | 638 | i Tunes | 8月請求分 |
| | 130 | | |
| ◇消費税等相当額 (計) | 378 | 消費税等相当額 (合計) | 合算表示の料金合計×10% |
| ◇合計 | | | |

NTTドコモからのお知らせ

- 各種お申込み・お手続き、ご契約内容の確認などは、インターネットからできます。
【スマートフォン】はdメニュー、【iモード】はiMenu、【PC】はドコモHPのマイドコモから「ドコモオンライン手続き」をご利用いただけます。
- 弊社分請求額のうち、料金回収代行分は、NTTファイナンスへ請求事務を委託しています。

ユニバーサルサービス料について

ユニバーサルサービス料は、ユニバーサルサービス（NTT東西の加入電話等）の提供を確保するために必要な費用の一部を通信事業者全体で電話番号数に応じて負担するユニバーサルサービス制度の趣旨に基づき、ご負担をお願いしている料金です。

お客様電話番号等 BILLING NUMBER ██████████ 請求年月 MONTH OF ISSUE 2022年 9月ご請求分

ご請求内訳

(お客様番号 1██████████)

| 内訳項目 CHARGE BREAKDOWN BY CATEGORY (YEN) | 金額 (円) | 内訳金額 (円) AMOUNT (YEN) | 請求内訳等詳細 DETAILS OF CHARGE BREAKDOWN | 税区分 TAX |
|--|------------|--------------------------|---|--|
| 【合計請求額の請求内訳】 | | | | |
| ◇基本使用料等 (計) | ██████████ | ██████████ | 基本使用料 | 合 算 |
| ◇通話料・通信料 (計) | ██████████ | ██████████ | Xi通話料 Xi・SMS通信料 音声オプション定額料 | 合 算 合 算 合 算 |
| ◇その他ご利用料金等 (計) | ██████████ | ██████████ | 付加機能使用料等 請求書発行手数料 料金明細内訳書作成料 ユニバーサルサービス料 電話リレーサービス料 | 合 算 合 算 合 算 合 算 合 算 |
| ◇決済サービス代金等 (計) | ██████████ | ██████████ | d払い等 (ご利用代金) d払い等 (ご利用代金/継続課金) d払い等 (ご利用代金/随時決済) spモード決済 (料金回収代行/継続課金分) Google Play iTunes | 非対象等 非対象等 非対象等 非対象等 非対象等 |
| ◇消費税等相当額 (計) | ██████████ | ██████████ | 消費税等相当額 (合計) | 合算表示の料金合計×10% |
| ◇合計 | ██████████ | ██████████ | 合計 | (2回線請求分) |
| <電話番号毎の請求内訳> | | | | |
| ◇基本使用料等 (計) | 1,980 | 1,980 | ご利用期間 (8/1~8/31) ギガライト2:2年定期 | ステップ1:~1GB 合 算 |
| | (2,680) | (2,680) | (内訳) ギガライト2:2年定期 | |
| | (-1,000) | (-1,000) | (内訳) みんなドコモ割 | 3回線以上 |
| | (300) | (300) | (内訳) spモード利用料 | |
| | | 0 | (参考) 高速通信ご利用データ量は | 0.9G |
| ◇通話料・通信料 (計) | 1,715 | 15 | Xi・SMS通信料 | 8月ご利用分 合 算 |
| | | 1,700 | かけ放題オプション定額料 | $1,700 \times 1.10 \times 0.5 = 935円$ 合 算 |
| ◇その他ご利用料金等 (計) | 103 | 100 | 請求書発行手数料 | 9月請求分 合 算 |
| | | 2 | ユニバーサルサービス料/基本 | 1番号あたり2円のご請求となります 合 算 |
| | | 1 | 電話リレーサービス料/基本 | 1番号あたり1円のご請求となります 合 算 |
| ◇決済サービス代金等 (計) | 768 | 638 | spモード決済 (料金回収代行/継続課金分) | 9月請求分 内 税 |
| | | 130 | iTunes | 9月請求分 非対象等 |
| ◇消費税等相当額 (計) | 379 | 379 | 消費税等相当額 (合計) | 合算表示の料金合計×10% |
| ◇合計 | | | | |

NTTドコモからのお知らせ

- 各種お申込み・お手続き、ご契約内容の確認などは、インターネットからできます。
【スマートフォン】はdメニュー、【iモード】はiMenu、【PC】はドコモHPのマイドコモから「ドコモオンライン手続き」をご利用いただけます。
- 弊社分請求額のうち、料金回収代行分は、NTTファイナンスへ請求事務を委託しています。

ユニバーサルサービス料について

ユニバーサルサービス料は、ユニバーサルサービス (NTT東西の加入電話等) の提供を確保するために必要な費用の一部を通信事業者全体で電話番号数に応じて負担するユニバーサルサービス制度の趣旨に基づき、ご負担をお願いしている料金です。

| | | | |
|----------------------------|------------|------------------------|--------------|
| お客様電話番号等 BILLING NUMBER | [REDACTED] | 請求年月 MONTH OF ISSUE | 2022年10月ご請求分 |
|----------------------------|------------|------------------------|--------------|

ご請求内訳

(お客様番号 [REDACTED])

| 内訳項目 金額 (円) CHARGE BREAKDOWN BY CATEGORY (YEN) | 内訳金額 (円) AMOUNT (YEN) | 請求内訳等詳細 DETAILS OF CHARGE BREAKDOWN | 税区分 TAX |
|---|--------------------------|---|---|
| 【合計請求額の請求内訳】 | | | |
| ◇基本使用料等 (計) | [REDACTED] | 基本使用料 | 合 算 |
| ◇通話料・通信料 (計) | [REDACTED] | Xi通話料 Xi・SMS通信料 音声オプション定額料 | 合 算 合 算 合 算 |
| ◇その他ご利用料金等 (計) | [REDACTED] | 付加機能使用料等 請求書発行手数料 料金明細内訳書作成料 ユニバーサルサービス料 電話リレーサービス料 | 合 算 合 算 合 算 合 算 合 算 |
| ◇決済サービス代金等 (計) | [REDACTED] | d払い等 (ご利用代金) d払い等 (ご利用代金/継続課金) d払い等 (ご利用代金/随時決済) spモード決済 (料金回収代行/継続課金分) Google Play iTunes | 非対象等 非対象等 非対象等 内 税 非対象等 非対象等 |
| ◇消費税等相当額 (計) | [REDACTED] | 消費税等相当額 (合計) | 合算表示の料金合計×10% |
| ◇合計 | [REDACTED] | 合計 | (2回線請求分) |
| <電話番号毎の請求内訳> | | | |
| ◇基本使用料等 (計) | 1,980 | ご利用期間 (9/1~9/30) ギガライト2：2年定期 (内訳) ギガライト2：2年定期 (内訳) みんなドコモ割 (内訳) spモード利用料 (参考) 高速通信ご利用データ量は | 合 算 |
| ◇通話料・通信料 (計) | 1,709 | Xi・SMS通信料 かけ放題オプション定額料 | 合 算 合 算 |
| ◇その他ご利用料金等 (計) | 103 | 請求書発行手数料 ユニバーサルサービス料/基本 電話リレーサービス料/基本 | 合 算 合 算 合 算 |
| ◇決済サービス代金等 (計) | 768 | spモード決済 (料金回収代行/継続課金分) iTunes | 内 税 非対象等 |
| ◇消費税等相当額 (計) | 379 | 消費税等相当額 (合計) | 合算表示の料金合計×10% |
| ◇合計 | | | |

1,700円 × 1.10 × 0.5 = 935円

NTTドコモからのお知らせ
 ●各種お申込み・お手続き、ご契約内容の確認などは、インターネットからできます。
 【スマートフォン】はdメニュー、【iモード】はiMenu、【PC】はドコモHPのマイドコモから「ドコモオンライン手続き」をご利用いただけます。
 ●弊社分請求額のうち、料金回収代行分は、NTTファイナンスへ請求事務を委託しています。

ユニバーサルサービス料について
 ユニバーサルサービス料は、ユニバーサルサービス (NTT東西の加入電話等) の提供を確保するために必要な費用の一部を通信事業者全体で電話番号数に応じて負担するユニバーサルサービス制度の趣旨に基づき、ご負担をお願いしている料金です。

| | | |
|----------------------------|------------------------|--------------|
| お客様電話番号等 BILLING NUMBER | 請求年月 MONTH OF ISSUE | 2022年11月ご請求分 |
|----------------------------|------------------------|--------------|

ご請求内訳

(お客様番号 [REDACTED])

| 内訳項目 CHARGE BREAKDOWN BY CATEGORY (YEN) | 金額 (円) | 内訳金額 (円) AMOUNT (YEN) | 請求内訳等詳細 DETAILS OF CHARGE BREAKDOWN | 税区分 TAX |
|--|------------|--------------------------|---|--|
| 【合計請求額の請求内訳】 | | | | |
| 詳細は電話番号毎内訳をご覧ください。 | | | | |
| ◇基本使用料等 (計) | [REDACTED] | [REDACTED] | 基本使用料 | 合 算 |
| ◇通話料・通信料 (計) | [REDACTED] | [REDACTED] | X i 通話料 他社接続サービス通信料 音声オプション定額料 | 合 算 合 算 合 算 |
| ◇その他ご利用料金等 (計) | [REDACTED] | [REDACTED] | 付加機能使用料等 請求書発行手数料 料金明細内訳書作成料 ユニバーサルサービス料 | 合 算 合 算 合 算 合 算 |
| ◇決済サービス代金等 (計) | [REDACTED] | [REDACTED] | d払い等 (ご利用代金) d払い等 (ご利用代金/継続課金) d払い等 (ご利用代金/随時決済) spモード決済 (料金回収代行/継続課金分) Google Play iTunes | 非対象等 非対象等 非対象等 非対象等 非対象等 非対象等 |
| ◇消費税等相当額 (計) | [REDACTED] | [REDACTED] | 消費税等相当額 (合計) | 合算表示の料金合計×10% |
| ◇合計 | [REDACTED] | [REDACTED] | 合計 | (2回線請求分) |
| <電話番号毎の請求内訳> | | | | |
| ◇ご利用期間 (10/1~10/31) | | | | |
| ◇基本使用料等 (計) | 2,480 | 2,980 | ギガライト2:2年定期 | ステップ2:1GB~3GB |
| | (3,680) | (3,680) | (内訳) ギガライト2:2年定期 | |
| | (-1,000) | (-1,000) | (内訳) みんなドコモ割 | 3回線以上 |
| | (300) | (300) | (内訳) spモード利用料 | |
| | | 0 | (参考) 高速通信ご利用データ量は | 1.2G |
| | | -500 | ドコモ光セット割 | 合 算 合 算 |
| ◇通話料・通信料 (計) | 1,820 | 120 | 他社接続サービス通信料 [X i] | 10月ご利用分 ナビダイヤル等 |
| | | 1,700 | かけ放題オプション定額料 | $1,700円 \times 1.10 \times 0.5 = 935円$ |
| ◇その他ご利用料金等 (計) | 102 | 100 | 請求書発行手数料 | 11月請求分 |
| | | 2 | ユニバーサルサービス料/基本 | 1番号あたり2円のご請求となります |
| ◇決済サービス代金等 (計) | 768 | 638 | spモード決済 (料金回収代行/継続課金分) | 11月請求分 |
| | | 130 | iTunes | 11月請求分 |
| ◇消費税等相当額 (計) | 440 | 440 | 消費税等相当額 (合計) | 合算表示の料金合計×10% |
| ◇合計 | | | | |

NTTドコモからのお知らせ

- 各様お申込み・お手続き、ご契約内容の確認などは、インターネットからできます。
【スマートフォン】はdメニュー、【iモード】はiMenu、【PC】はドコモHPのマイドコモから「ドコモオンライン手続き」をご利用いただけます。
- 弊社分請求額のうち、料金回収代行分は、NTTファイナンスへ請求事務を委託しています。

ユニバーサルサービス料について

ユニバーサルサービス料は、ユニバーサルサービス (NTT東西の加入電話等) の提供を確保するために必要な費用の一部を通信事業者全体で電話番号数に応じて負担するユニバーサルサービス制度の趣旨に基づき、ご負担をお願いしている料金です。

| | | |
|----------------------------|------------------------|--------------|
| お客様電話番号等 BILLING NUMBER | 請求年月 MONTH OF ISSUE | 2022年12月ご請求分 |
|----------------------------|------------------------|--------------|

ご請求内訳 (お客様番号 [redacted])

| 内訳項目 CHARGE BREAKDOWN BY CATEGORY (YEN) | 金額 (円) | 内訳金額 (円) AMOUNT (YEN) | 請求内訳等詳細 DETAILS OF CHARGE BREAKDOWN | 税区分 TAX |
|--|------------|--------------------------|---|---|
| 【合計請求額の請求内訳】 | | | | |
| ◇基本使用料等 (計) | [redacted] | [redacted] | 基本使用料 | 合 算 |
| ◇通話料・通信料 (計) | [redacted] | [redacted] | X i 通話料 音声オプション定額料 | 合 算 合 算 |
| ◇その他ご利用料金等 (計) | [redacted] | [redacted] | 付加機能使用料等 請求書発行手数料 料金明細内訳書作成料 ユニバーサルサービス料 | 合 算 合 算 合 算 合 算 |
| ◇決済サービス代金等 (計) | [redacted] | [redacted] | d払い等 (ご利用代金) d払い等 (ご利用代金/継続課金) d払い等 (ご利用代金/随時決済) spモード決済 (料金回収代行/継続課金分) Google Play iTunes | 非対象等 非対象等 非対象等 内 税 非対象等 非対象等 |
| ◇消費税等相当額 (計) | [redacted] | [redacted] | 消費税等相当額 (合計) | 合算表示の料金合計×10% |
| ◇合計 | [redacted] | [redacted] | 合計 | (2回線請求分) |
| <電話番号毎の請求内訳> | | | | |
| [redacted] | | | | |
| ◇基本使用料等 (計) | 2,480 | 2,980 | ご利用期間 (11/1~11/30) ギガライト2:2年定期 | ステップ2:1GB~3GB 合 算 |
| | (| 3,680) | (内訳) ギガライト2:2年定期 | |
| | (| -1,000) | (内訳) みんなドコモ割 | 3回線以上 |
| | (| 300) | (内訳) spモード利用料 | |
| | | 0 | (参考) 高速通信ご利用データ量は | 2.3G |
| | | -500 | ドコモ光セット割 | 合 算 合 算 |
| ◇通話料・通信料 (計) | 1,700 | 1,700 | かけ放題オプション定額料 | 合 算 |
| ◇その他ご利用料金等 (計) | 102 | 100 | 請求書発行手数料 | 12月請求分 合 算 |
| | | 2 | ユニバーサルサービス料/基本 | 1番号あたり2円のご請求となります 合 算 |
| ◇決済サービス代金等 (計) | 768 | 638 | spモード決済 (料金回収代行/継続課金分) | 12月請求分 内 税 |
| | | 130 | iTunes | 12月請求分 非対象等 |
| ◇消費税等相当額 (計) | 428 | 428 | 消費税等相当額 (合計) | 合算表示の料金合計×10% |
| ◇合計 | 5,478 | 5,478 | 合計 | |
| <NTTドコモからのお知らせ> | | | | |

NTTドコモからのお知らせ

●各種お申込み・お手続き、ご契約内容の確認などは、インターネットからできます。
【スマートフォン】はdメニュー、【iモード】はiMenu、【PC】はドコモHPのマイドコモから「ドコモオンライン手続き」をご利用いただけます。
●弊社分請求額のうち、料金回収代行分は、NTTファイナンスへ請求事務を委託しています。

ユニバーサルサービス料について

ユニバーサルサービス料は、ユニバーサルサービス (NTT東西の加入電話等) の提供を確保するために必要な費用の一部を通信事業者全体で電話番号数に応じて負担するユニバーサルサービス制度の趣旨に基づき、ご負担をお願いしている料金です。

$1,700円 \times 1.10 \times 0.5 = 935円$

| | | | |
|----------------------------|------------|------------------------|--------------|
| お客様電話番号等 BILLING NUMBER | [REDACTED] | 請求年月 MONTH OF ISSUE | 2023年 1月ご請求分 |
|----------------------------|------------|------------------------|--------------|

ご請求内訳

(お客様番号 1710-2010-00007)

| 内訳項目 CHARGE BREAKDOWN BY CATEGORY (YEN) | 金額 (円) | 内訳金額 (円) AMOUNT (YEN) | 請求内訳等詳細 DETAILS OF CHARGE BREAKDOWN | 税区分 TAX |
|--|------------|--------------------------|---|--|
| 〔本内訳は、各サービス提供事業者が発行したものです。〕 | | | | |
| 詳細は電話番号毎内訳をご覧ください。 | | | | |
| [合計請求額の請求内訳] | | | | |
| ◇基本使用料等 (計) | [REDACTED] | [REDACTED] | 基本使用料 | 合 算 |
| ◇通話料・通信料 (計) | [REDACTED] | [REDACTED] | Xi 通話料 Xi・SMS 通信料 他社接続サービス通信料 音声オプション定額料 | 合 算 合 算 合 算 合 算 |
| ◇その他ご利用料金等 (計) | [REDACTED] | [REDACTED] | 付加機能使用料等 請求書発行手数料 料金明細内訳書作成料 ユニバーサルサービス料 | 合 算 合 算 合 算 合 算 |
| ◇決済サービス代金等 (計) | [REDACTED] | [REDACTED] | d払い等 (ご利用代金) d払い等 (ご利用代金/継続課金) d払い等 (ご利用代金/随時決済) spモード決済 (料金回収代行/継続課金分) Google Play iTunes | 非対象等 非対象等 非対象等 非対象等 非対象等 非対象等 |
| ◇消費税等相当額 (計) | [REDACTED] | [REDACTED] | 消費税等相当額 (合計) | 合算表示の料金合計×10% |
| ◇合計 | [REDACTED] | [REDACTED] | 合計 | (2回線請求分) |
| <電話番号毎の請求内訳> | | | | |
| [REDACTED] | | | ご利用期間 (12/1~12/31) | |
| ◇基本使用料等 (計) | 2,480 | 2,980 | ギガライト2:2年定期 | ステップ2:1GB~3GB |
| | (| 3,680) | (内訳) ギガライト2:2年定期 | |
| | (| -1,000) | (内訳) みんなドコモ割 | 3回線以上 |
| | (| 300) | (内訳) spモード利用料 | |
| | | 0 | (参考) 高速通信ご利用データ量は | 1.5G |
| | | -500 | ドコモ光セット割 | |
| ◇通話料・通信料 (計) | 1,703 | 3 | Xi・SMS通信料 | 12月ご利用分 |
| | | 1,700 | かけ放題オプション定額料 | $1,700円 \times 1.10 \times 0.5 = 935円$ |
| ◇その他ご利用料金等 (計) | 102 | 100 | 請求書発行手数料 | 1月請求分 |
| | | 2 | ユニバーサルサービス料/基本 | 1番号あたり2円のご請求となります |
| ◇決済サービス代金等 (計) | 768 | 638 | spモード決済 (料金回収代行/継続課金分) | 1月請求分 |
| | | 130 | iTunes | 1月請求分 |
| ◇消費税等相当額 (計) | 428 | 428 | 消費税等相当額 (合計) | 合算表示の料金合計×10% |
| ◇合計 | | | | |

NTTドコモからのお知らせ

- 各種お申込み・お手続き、ご契約内容の確認などは、インターネットからできます。
【スマートフォン】はdメニュー、【iモード】はiMenu、【PC】はドコモHPのマイドコモから「ドコモオンライン手続き」をご利用いただけます。
- 弊社分請求額のうち、料金回収代行分は、NTTファイナンスへ請求事務を委託しています。

ユニバーサルサービス料について

ユニバーサルサービス料は、ユニバーサルサービス (NTT東西の加入電話等) の提供を確保するために必要な費用の一部を通信事業者全体で電話番号数に応じて負担するユニバーサルサービス制度の趣旨に基づき、ご負担をお願いしている料金です。

| | | | |
|----------------------------|------------|------------------------|--------------|
| お客様電話番号等 BILLING NUMBER | ██████████ | 請求年月 MONTH OF ISSUE | 2023年 2月ご請求分 |
|----------------------------|------------|------------------------|--------------|

ご請求内訳

(お客様番号 ██████████)

| 内訳項目 CHARGE BREAKDOWN BY CATEGORY (YEN) | 金額 (円) | 内訳金額 (円) AMOUNT (YEN) | 請求内訳等詳細 DETAILS OF CHARGE BREAKDOWN | 税区分 TAX |
|--|------------|--------------------------|--|---|
| 【合計請求額の請求内訳】 | | | | |
| ◇基本使用料等 (計) | ██████████ | ██████████ | 基本使用料 | 合 算 |
| ◇通話料・通信料 (計) | ██████████ | ██████████ | X i 通話料 X i ・SMS通信料 | 合 算 合 算 |
| ◇その他ご利用料金等 (計) | ██████████ | ██████████ | 音声オプション定額料 | 合 算 |
| ◇決済サービス代金等 (計) | ██████████ | ██████████ | 付加機能使用料等 請求書発行手数料 料金明細内訳書作成料 ユニバーサルサービス料 | 合 算 合 算 合 算 合 算 |
| ◇消費税等相当額 (計) | ██████████ | ██████████ | d払い等 (ご利用代金) d払い等 (ご利用代金/継続課金) d払い等 (ご利用代金/随時決済) s pモード決済 (料金回収代行/継続課金分) Google Play iTunes | 非対象等 非対象等 非対象等 内 税 非対象等 非対象等 |
| ◇消費税等相当額 (計) | ██████████ | ██████████ | 消費税等相当額 (合計) | 合算表示の料金合計×10% |
| ◇合計 | ██████████ | ██████████ | 合計 | (2回線請求分) |
| <電話番号毎の請求内訳> | | | | |
| ◇基本使用料等 (計) | 2,480 | 2,980 | ご利用期間 (1/1~1/31) ギガライト2：2年定期 | ステップ2：1GB~3GB 合 算 |
| (| | 3,680) | (内訳) ギガライト2：2年定期 | |
| (| | -1,000) | (内訳) みんなドコモ割 | 3回線以上 |
| (| | 300) | (内訳) s pモード利用料 | |
| | | 0 | (参考) 高速通信ご利用データ量は | 1.3G |
| | | -500 | ドコモ光セット割 | 合 算 合 算 |
| ◇通話料・通信料 (計) | 1,706 | 6 | X i ・SMS通信料 | 1月ご利用分 合 算 |
| | | 1,700 | かけ放題オプション定額料 | $1,700円 \times 1.10 \times 0.5 = 935円$ 合 算 |
| ◇その他ご利用料金等 (計) | 102 | 100 | 請求書発行手数料 | 2月請求分 合 算 |
| | | 2 | ユニバーサルサービス料/基本 | 1番号あたり2円のご請求となります 合 算 |
| ◇決済サービス代金等 (計) | 768 | 638 | s pモード決済 (料金回収代行/継続課金分) | 2月請求分 内 税 |
| | | 130 | iTunes | 2月請求分 非対象等 |
| ◇消費税等相当額 (計) | 428 | 428 | 消費税等相当額 (合計) | 合算表示の料金合計×10% |
| ◇合計 | 5,484 | 5,484 | 合計 | |

NTTドコモからのお知らせ

●各種お申込み・お手続き、ご契約内容の確認などは、インターネットからできます。
【スマートフォン】はdメニュー、【iモード】はiMenu、【PC】はドコモHPのマイドコモから「ドコモオンライン手続き」をご利用いただけます。
●弊社分請求額のうち、料金回収代行分は、NTTファイナンスへ請求事務を委託しています。

ユニバーサルサービス料について

ユニバーサルサービス料は、ユニバーサルサービス (NTT東西の加入電話等) の提供を確保するために必要な費用の一部を通信事業者全体で電話番号数に応じて負担するユニバーサルサービス制度の趣旨に基づき、ご負担をお願いしている料金です。

| | | | |
|----------------------------|------------|------------------------|--------------|
| お客様電話番号等 BILLING NUMBER | [REDACTED] | 請求年月 MONTH OF ISSUE | 2023年 3月ご請求分 |
|----------------------------|------------|------------------------|--------------|

ご請求内訳

(お客様番号 [REDACTED])

| 内訳項目 CHARGE BREAKDOWN BY CATEGORY (YEN) | 金額 (円) | 内訳金額 (円) AMOUNT (YEN) | 請求内訳等詳細 DETAILS OF CHARGE BREAKDOWN | 税区分 TAX |
|--|------------|--------------------------|--|--|
| [合計請求額の請求内訳] | | | | 詳細は電話番号毎内訳をご覧ください。 |
| ◇基本使用料等 (計) | [REDACTED] | [REDACTED] | 基本使用料 | 合 算 |
| ◇通話料・通信料 (計) | [REDACTED] | [REDACTED] | X i 通話料 X i ・SMS通信料 音声オプション定額料 | 合 算 合 算 合 算 |
| ◇その他ご利用料金等 (計) | [REDACTED] | [REDACTED] | 付加機能使用料等 請求書発行手数料 料金明細内訳書作成料 ユニバーサルサービス料 | 合 算 合 算 合 算 合 算 |
| ◇決済サービス代金等 (計) | [REDACTED] | [REDACTED] | d払い等 (ご利用代金) d払い等 (ご利用代金/継続課金) d払い等 (ご利用代金/随時決済) s pモード決済 (料金回収代行/継続課金分) Google Play iTunes | 非対象等 非対象等 非対象等 内 税 非対象等 |
| ◇消費税等相当額 (計) | [REDACTED] | [REDACTED] | 消費税等相当額 (合計) | 合算表示の料金合計×10% |
| ◇合計 | [REDACTED] | [REDACTED] | 合計 | (2回線請求分) |
| <電話番号毎の請求内訳> | | | | |
| ◇0 [REDACTED] | | | ご利用期間 (2/1~2/28) | |
| ◇基本使用料等 (計) | 2,480 | 2,980 | ギガライト2:2年定期 | ステップ2:1GB~3GB |
| | (| 3,680) | (内訳) ギガライト2:2年定期 | |
| | (| -1,000) | (内訳) みんなドコモ割 | 3回線以上 |
| | (| 300) | (内訳) s pモード利用料 | |
| | | 0 | (参考) 高速通信ご利用データ量は | 2.0G |
| | | -500 | ドコモ光セット割 | 合 算 |
| ◇通話料・通信料 (計) | 1,715 | 15 | X i ・SMS通信料 | 2月ご利用分 |
| | | 1,700 | かけ放題オプション定額料 | $1,700円 \times 1.10 \times 0.5 = 935円$ |
| ◇その他ご利用料金等 (計) | 102 | 100 | 請求書発行手数料 | 3月請求分 |
| | | 2 | ユニバーサルサービス料/基本 | 1番号あたり2円のご請求となります |
| ◇決済サービス代金等 (計) | 768 | 638 | s pモード決済 (料金回収代行/継続課金分) | 3月請求分 |
| | | 130 | iTunes | 3月請求分 |
| ◇消費税等相当額 (計) | 429 | 429 | 消費税等相当額 (合計) | 合算表示の料金合計×10% |
| ◇合計 | 5,494 | 5,494 | 合計 | |

NTTドコモからのお知らせ

●各種お申込み・お手続き、ご契約内容の確認などは、インターネットからできます。
【スマートフォン】はdメニュー、【iモード】はiMenu、【PC】はドコモHPのマイドコモから「ドコモオンライン手続き」をご利用いただけます。
●弊社分請求額のうち、料金回収代行分は、NTTファイナンスへ請求事務を委託しています。

ユニバーサルサービス料について

ユニバーサルサービス料は、ユニバーサルサービス (NTT東西の加入電話等) の提供を確保するために必要な費用の一部を通信事業者全体で電話番号数に応じて負担するユニバーサルサービス制度の趣旨に基づき、ご負担をお願いしている料金です。

| | | |
|----------------------------|------------------------|--------------|
| お客様電話番号等 BILLING NUMBER | 請求年月 MONTH OF ISSUE | 2023年 4月ご請求分 |
|----------------------------|------------------------|--------------|

お 知 ら せ

電話リレーサービス制度の番号単価の改定に伴い、2023年度においては、4月ご利用分から1月ご利用分まで1電話番号当たり月額1.1円(税込)の電話リレーサービス料をご負担いただきます。詳しくはドコモのホームページにてご確認下さい。引き続きお客様のご理解とご協力を賜りますようお願い申し上げます。

毎月のご利用料金をWeb・アプリから確認できる「eBilling」がおすすめです。紙からWebへの切り替えで、請求書等発行手数料55円~165円(税込)が無料になります。詳しくはドコモHPをご確認ください。なお3月請求のお知らせで請求書等発行手数料の記載が一部誤っておりました。訂正してお詫び申し上げます。

ご 請 求 内 訳

(お客様番号 [redacted])

| 内訳項目 CHARGE BREAKDOWN BY CATEGORY (YEN) | 金額 (円) | 内訳金額 (円) AMOUNT (YEN) | 請求内訳等詳細 DETAILS OF CHARGE BREAKDOWN | 税区分 TAX |
|--|------------|--------------------------|--|---|
| 【合計請求額の請求内訳】 | | | | |
| ◇基本使用料等 (計) | [redacted] | [redacted] | 基本使用料 | 合 算 |
| ◇通話料・通信料 (計) | [redacted] | [redacted] | X i 通話料 X i ・SMS通信料 | 合 算 合 算 |
| ◇その他ご利用料金等 (計) | [redacted] | [redacted] | 音声オプション定額料 | 合 算 |
| ◇決済サービス代金等 (計) | [redacted] | [redacted] | 付加機能使用料等 請求書発行手数料 料金明細内訳書作成料 ユニバーサルサービス料 | 合 算 合 算 合 算 合 算 |
| ◇消費税等相当額 (計) | [redacted] | [redacted] | d払い等 (ご利用代金) d払い等 (ご利用代金/継続課金) d払い等 (ご利用代金/随時決済) s pモード決済 (料金回収代行/継続課金分) Google Play iTunes | 非対象等 非対象等 非対象等 内 税 非対象等 非対象等 |
| ◇消費税等相当額 (計) | [redacted] | [redacted] | 消費税等相当額 (合計) | 合算表示の料金合計×10% |
| ◇合計 | [redacted] | [redacted] | 合計 | (2回線請求分) |
| <1> 1号毎の請求内訳 | | | | |
| ◇基本使用料等 (計) | 2,480 | 2,980 | ご利用期間 (3/1~3/31) | |
| | (3,680) | (3,680) | ギガライト2:2年定期 | ステップ2:1GB~3GB |
| | (-1,000) | (-1,000) | (内訳) ギガライト2:2年定期 | |
| | (300) | (300) | (内訳) みんなドコモ割 | 3回線以上 |
| | 0 | 0 | (内訳) s pモード利用料 | |
| | -500 | -500 | (参考) 高速通信ご利用データ量は ドコモ光セット割 | 1.3G |
| ◇通話料・通信料 (計) | 1,706 | 6 | X i ・SMS通信料 | 3月ご利用分 |
| | | 1,700 | かけ放題オプション定額料 | |
| ◇その他ご利用料金等 (計) | 102 | 100 | 請求書発行手数料 | 4月請求分 |
| | | 2 | ユニバーサルサービス料/基本 | 1番号あたり2円のご請求となります |
| ◇決済サービス代金等 (計) | | | | 合 算 |

NTTドコモからのお知らせ

- 各種お申込み・お手続き、ご契約内容の確認などは、インターネットからできます。
【スマートフォン】はdメニュー、【iモード】はiMenu、【PC】はドコモHPのマイドコモから「ドコモオンライン手続き」をご利用いただけます。
- 弊社分請求額のうち、料金回収代行分は、NTTファイナンスへ請求事務を委託しています。

ユニバーサルサービス料について

ユニバーサルサービス料は、ユニバーサルサービス (NTT東西の加入電話等) の提供を確保するために必要な費用の一部を通信事業者全体で電話番号数に応じて負担するユニバーサルサービス制度の趣旨に基づき、ご負担をお願いしている料金です。

政務活動費項目別集計表

(単位：円)

| | | | | |
|-----------|--|-------|------------------|-----|
| 会派名又は議員名 | 竹原 孝剛 | | 令和 4 年度 | No. |
| 支出項目 | <input type="checkbox"/> 調査研究費 <input type="checkbox"/> 研修費 <input type="checkbox"/> 広報費 <input type="checkbox"/> 広聴費 <input checked="" type="checkbox"/> 要請・陳情活動費 <input type="checkbox"/> 会議費 <input type="checkbox"/> 資料作成費 <input type="checkbox"/> 資料購入費 <input type="checkbox"/> 人件費 <input type="checkbox"/> 事務所費 | | | |
| 活動内訳 | 要望活動 | | | |
| 整理番号 (枝番) | 支出年月日 | 支出金額 | 用途・備考 | |
| () | 令和5年3月24日 | 4,180 | 芸備線沿線議員連絡協議会要望活動 | |
| () | | | | |
| () | | | | |
| () | | | | |
| () | | | | |
| () | | | | |
| () | | | | |
| () | | | | |
| () | | | | |
| () | | | | |
| () | | | | |
| () | | | | |
| () | | | | |
| () | | | | |
| () | | | | |
| () | | | | |
| () | | | | |
| () | | | | |
| () | | | | |
| 合計 | | 4,180 | | |

| 令和4年度 | | 三次市議会 | | | | | | | | | | 旅行者所属・職・氏名 | | | | | | | | | | | |
|-------------------|----|--------------------------------------|----|-----|-----|--------------|-------|-------|------|-------|---|------------|----|-------|----|---------|----|-----------|----|-----|---|---------|--|
| 【 政 務 活 動 費 用 I 】 | | | | | | | | | | | | 所属 | | 会 派 | | 未 来 | | 職 | | 氏 名 | | 竹 原 孝 剛 | |
| 旅行用務 | | 芸備線沿線議員連絡協議会要望活動 | | | | | | | | | | 所属 | | 職 | | 氏 名 | | 氏 名 | | | | | |
| 旅行地 | | (県市区町村名) 広島市東区 JR西日本中国統括本部広島支社 | | | | | | | | | | 所属 | | 職 | | 氏 名 | | 氏 名 | | | | | |
| 出 発 | | 5 年 3 月 24 日 | | 帰 着 | | 5 年 3 月 24 日 | | 鉄 道 賃 | | 航 空 | | 車 賃(その他) | | 宿 泊 料 | | 旅 行 雑 費 | | パ ッ ク 料 金 | | | | | |
| 月 | 日 | 出発地 | 経路 | 到着地 | 宿泊地 | 路程 | 運賃 | 特急料 | 特別車料 | 計 | 船 | 賃 | 定額 | 実費 | 泊数 | 実費 | 県内 | 県外 | 国内 | 国外 | | | |
| 3 | 24 | 三次駅 | | 広島駅 | | | 1,340 | | | 1,340 | | 円 | km | 円 | 泊 | 円 | 日 | 日 | 円 | 円 | | | |
| 3 | 24 | 上記復路 | | | | | 1,340 | | | 1,340 | | | | | | | | | | | | | |
| | | | | | | | | | | - | | | | | | | | | | | | | |
| | | | | | | | | | | - | | | | | | | | | | | | | |
| | | | | | | | | | | - | | | | | | | | | | | | | |
| | | | | | | | | | | - | | | | | | | | | | | | | |
| | | | | | | | | | | - | | | | | | | | | | | | | |
| | | | | | | | | | | - | | | | | | | | | | | | | |
| | | | | | | | | | | - | | | | | | | | | | | | | |
| | | | | | | | | | | - | | | | | | | | | | | | | |
| 合 計 | | | | | | km | 円 | 円 | 円 | 円 | 円 | 円 | - | km | 円 | 1 | 泊 | 円 | 1 | 日 | 円 | | |
| 旅費合計 | | 複数の場合× | | | | | | | | | | 概 算 額 | | 追 給 額 | | 返 納 額 | | | | | | | |
| | | - (入) | | | | | | | | | | 円 | | 円 | | 円 | | | | | | | |
| | | 4,180 円 | | | | | | | | | | 円 | | 円 | | 円 | | | | | | | |
| 備考 | | | | | | | | | | | | | | | | | | | | | | | |

※ 陸路25km未満の旅(庄原市旧市内及び比和町並びに安芸高田市甲田町及び高宮町)については、旅行雑費を支給しない。

2023年3月24日

JR 西日本広島支社長 様

芸備線沿線議員連絡協議会

会長 徳永泰臣

芸備線に係る要請及び要望について

平素より、地域公共交通として芸備線の運行にご尽力いただき敬意を表します。

さて、私どもは昨年8月に4市の市議会議員有志による「芸備線の利活用によるまちづくり」を目的として協議会を結成いたしました。その活動として、沿線住民や団体・学生の方々と芸備線の利活用について意見交換会を行い要請や要望等を伺っております。これらを受けまして、次のように要請事項と要望事項にまとめ、その実現をお願いいたすことにいたしました。これらは、沿線住民の切なるお願いであり、我々も同調するものであります。ご多用とは存じますが、これらの実現に向け積極的なご協力をお願いいたすものであります。

1 要請事項

- ① 2021年度で廃止になった、三次駅6時19分発・広島駅8時2分着の通勤通学列車の復活を求める。
- ② 通学列車として、向原駅を18時半ごろ発の広島行きの新設を求める。
- ③ 平日における、通勤通学列車の広島駅18時5分発・三次駅19時29分着の快速の復活を求める。
- ④ 三次～庄原間における通学時間帯の車両数の増加を求める。

2 要望事項

- ① 白木山駅以北における、ICカードが利用できる環境を。
(列車にその機器の設置等)
- ② 離合による待ち時間の短縮を。
- ③ 芸備線の高速化や時間短縮の実現を求める。
- ④ 広島発三次行きの最終列車の遅い便の復活を。
- ⑤ 新幹線や他の路線とのアクセスの改善を。
- ⑥ 駅にトイレ設置を。
- ⑦ 車椅子、ベビーカーやお年寄りの方が利用しやすい、バリアフリー化を。

終列車 ↓ 少なくて、
 記
 文書回答 ① ② ③ ④
 不定期での実施も検討
 できるか?

山陽本線
 中国線
 単線
 広島駅
 三次駅
 三次駅 5時3分
 改善 MU

おち 高架

- ⑧ アプリ等で芸備線の遅延時間がわかるように。
(他の路線はどここの駅を発車したなど詳しい情報が出ているが芸備線は「遅れています」だけで、詳細な情報がわからない)
- ⑨ 乗車料金にポイントの付与を行い、乗車料金や沿線の店で利用できる仕組みの構築を。
- ⑩ 免許を返納した高齢者の乗客は割引をするなど優遇策で利用促進を。
- ⑪ 沿線の交流人口の増加と観光への波及を図るため、山陰線で運行している「あめつち号」を木次線・芸備線・呉線を使用し鳥取駅・出雲駅・広島駅・呉駅の間の陰陽を結ぶ観光列車としての運行を。
- ⑫ カーブ列車の運行を今後も継続を。

政務活動費項目別集計表

(単位：円)

| 会派名又は議員名 | 竹原 孝剛 | | 令和 4 年度 | No. |
|-----------|--|--------|--------------------------------|-----|
| 支出項目 | <input type="checkbox"/> 調査研究費 <input type="checkbox"/> 研修費 <input type="checkbox"/> 広報費 <input type="checkbox"/> 広聴費 <input type="checkbox"/> 要請・陳情活動費 <input checked="" type="checkbox"/> 会議費 <input type="checkbox"/> 資料作成費 <input type="checkbox"/> 資料購入費 <input type="checkbox"/> 人件費 <input type="checkbox"/> 事務所費 | | | |
| 活動内訳 | 年間費等 | | | |
| 整理番号 (枝番) | 支出年月日 | 支出金額 | 用途・備考 | |
| () | 令和4年4月18日 | 6,000 | 戦争させない・9条壊すなヒロシマ県北行動 | |
| () | 令和4年4月18日 | 203 | 振込手数料 | |
| () | 令和4年6月15日 | 3,000 | 中四国同朋運動推進協議会年会費 | |
| () | 令和4年6月15日 | 313 | 振込手数料 | |
| () | 令和4年9月26日 | 10,000 | NPO法人みよし子育て・学び支援あすなる 賛助会員会費 | |
| () | | | | |
| () | | | | |
| () | | | | |
| () | | | | |
| () | | | | |
| () | | | | |
| () | | | | |
| () | | | | |
| () | | | | |
| () | | | | |
| () | | | | |
| () | | | | |
| () | | | | |
| () | | | | |
| () | | | | |
| () | | | | |
| 合計 | | 19,516 | | |

振替払込請求書兼受領証

記載事項を訂正した場合は、その箇所に訂正印を押してください。

| | | | | | | | | |
|--------|----------------------------|-------|---|---|---|---|---|---|
| 口座記号番号 | * 1 2 6 0 * 4 | | | | | | | |
| 加入者名 | * 戦争させない・9条壊すな ヒロシマ県北行動 | | | | | | | |
| 金額 | 千 | 百 | 十 | 万 | 千 | 百 | 十 | 円 |
| | | | | 4 | 6 | 0 | 0 | 0 |
| ご依頼人 | おなまえ * 河原孝剛 様 | | | | | | | |
| 料金 | (消費税込み) 203 円 | 日 附 印 | | 04-04-18 敷地 簡易 郵便局 (51787) N94170002 | | | | |
| 備考 | 口座払 | | | | | | | |

この受領証は、大切に保管してください。

振替払込請求書兼受領証

記載事項を訂正した場合は、その箇所に訂正印を押してください。

| | | | | | | | | |
|--------|---------------------------|-------|---|---|---|---|---|---|
| 口座記号番号 | * [Redacted] * [Redacted] | | | | | | | |
| 加入者名 | * 中四国同朋運動推進協 議会 | | | | | | | |
| 金額 | 千 | 百 | 十 | 万 | 千 | 百 | 十 | 円 |
| | | | | 3 | 0 | 0 | 0 | 0 |
| ご依頼人 | おなまえ * 河原孝剛 様 | | | | | | | |
| 料金 | (消費税込み) 313 円 | 日 附 印 | | 04-06-15 敷地 簡易 郵便局 (51787) N94190002 | | | | |
| 備考 | 現金払 | | | | | | | |

この受領証は、大切に保管してください。

領収証

NPO法人みよし子育て・学び支援あすなろ 様

2022年9月26日

金 10,000 円
但し 賛助会員会費 として

上記金額正に領収致しました。

住所 728-0006 三次市富蔵町36-7
NPO法人 みよし子育て・学び支援あすなろ

名前 松本信司



平和といのちと人権を！
5・3 ヒロシマ オンライン憲法集会
憲法を活かす 私たちの選択

市民がつくる 新しい社会

5月3日(火) 10:00～

みよしまちづくりセンター「ペペらホール」(三次市十日市西六丁目10-45)

記念講演 佐々木 寛 さん

(市民連合@新潟共同代表 新潟国際情報大学教授)

資料代 500円(18歳以下無料)

- プーチン・ロシア軍のウクライナ侵略は世界中に戦争の怖さを見せつけました。学校や病院が無差別攻撃され、命を奪われる子どもたち…一日も早い平和の回復を願います。
- 戦争を起こさないために、いまこそ戦争放棄を定めた憲法9条の出番です。しかし、政府・自民党はウクライナ戦争に便乗して「核兵器共有」や「敵基地攻撃」など恐ろしい議論を呼びかけ、軍備増強に走っています。そして7月の参院選に向けて自民党の「党是」である憲法改定の大運動も始めています。
- 記念講演をしていただく佐々木寛さんは「市民連合@新潟」の共同代表として、憲法を守り、戦争法廃案をめざす野党共闘候補を国政選挙で勝利させています。その原動力は、広範な市民が参加した“市民選挙”といわれています。参院選の前に、新潟の取り組みを学び、「戦争させない、9条守れ」の声をヒロシマでも大きくしていきましょう。



佐々木 寛(ささき ひろし)

1966年生まれ、新潟国際情報大学教授・日本平和学会第21期会長・「市民連合@新潟」共同代表。2016年参院選(新潟選挙区)や知事選を手始めに衆院選でも野党共闘の候補を勝利に導いた。「おらっぺにいがた市民エネルギー協議会」代表理事も務める。

主催 戦争させない・9条壊すな！広島県北行動
連絡先 ☎090-9522-1119(事務局 小武)

※広島弁護士会館で行われる集会を
オンラインで録画視聴します。
※コロナ予防のため、体調管理にお
気をつけてご参加ください。

5. 3 ヒロシマ オンライン憲法集会

日 程

- * 9:30 開 場
- * 9:50 県北会場 あいさつ
- * 10:00 記念講演会 オンライン合同視聴
- * 12:00 終了予定
県北会場 行動提記

◎ 5. 3 憲法集会講演資料について

今日の記念講演・佐々木寛さんのパワポの資料は、後日、講師よりのPDFとしたものを、事務局よりメールでおくらせていただきます。

ご希望の方は、事務局まで「5. 3 広島集会PDF資料希望」と書いて・事務局まで メールを送って下さい。

(行動提記)

● 街宣活動

毎月、第1・第3日曜日に行ってきました「戦争させない・9条壊すなヒロシマ 県北行動」の街宣活動、数えて182回となります。(ウクライナ街宣含め)

3月からはより多くの人たちと「緊急街宣 ウクライナに平和を!三次・庄原市民有志」の活動を続けています。

- * 毎月第1・第3日曜日、14時から15時 「夢マート」前
- 次回、5月15日(日) 14時より ご参加ください

○ オンライン講演会－検討

○ 他団体の活動に協賛して

1. ウクライナ チャリティーコンサート
 - * 5月7日(土) 19時～20時
 - * 三次市民ホールきりり大ホール
 - * 大人 2500円 小・中学生1000円
2. 8. 6意見広告 ご協力お願いします
3. 憲法改悪を許さない全国署名
－改憲反対の意志を広げるために－

戦争させない・9条壊すなヒロシマ県北行動
事務局 小武正教

Mail: odake@orange.ocn.ne.jp

携帯 

2022平和といのちと人権を！ 11・3ヒロシマ憲法集会

旧統一教会と自民党の闇

～テレビでは聞けない話～

11月3日(木・祝日)

広島弁護士会館での講演を
オンライン配信します。

13:50(開会)～16:00

みよしまちづくりセンター

「ペペらホール」

(三次市十日市西六丁目10-45)

参加費 **500円** (学生、障がい者無料)

安倍晋三元首相の『国葬』を岸田文雄首相は強行しました。市民の多くが反対した大きな理由は、安倍氏と旧統一教会の深い関係です。自民党の改憲案は旧統一教会の考えと奇妙に一致しています。9条改憲、ジェンダーフリーへの敵視、個人より家族を重視……。こんな改憲を私たちは許すことはできません。

安倍氏が進め、岸田首相も引き継ぐとする改憲に、統一教会がどんな影響を与えていたのか。自民党の選挙に統一教会はどうかかわっていたのか。日本の政治は曲げられていないのか。ジャーナリストとして国会議員として追及してきた有田さんにテレビでは聞けない話をたっぷり語っていただきます。

講師

有田芳生 (ありた よしふ) さん

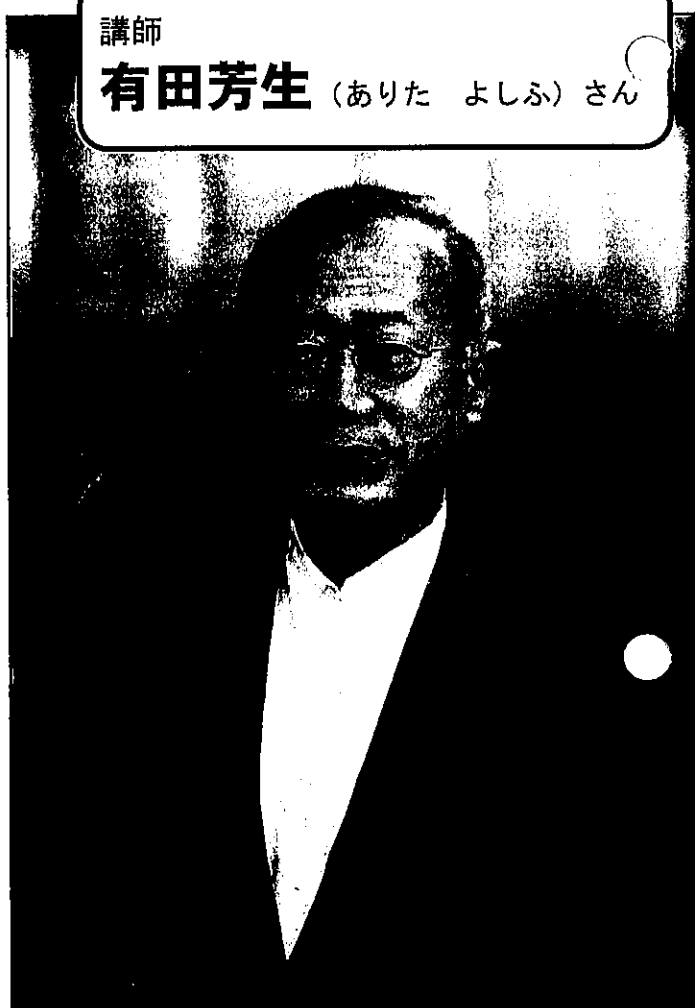

1952年京都府生まれ、立命館大卒。フリージャーナリストとして靈感商法、統一教会、オウム真理教による地下鉄サリン事件、拉致問題に取り組む。2010年、当時の民主党比例区で参議院議員初当選。3期目に挑んだ今年の参院選では惜しくも落選。安倍元首相銃撃死事件直後から、統一教会と自民党の癒着について精力的に発信を続けている。

主催 戦争させない・9条壊すな！ヒロシマ県北行動

連絡先 080-5233-3429 (事務局 小武)

コロナ予防のため、マスクを着用し、体調管理にお気をつけてご参加下さい。

あすなる通信 48号

編集 NPO法人みよし子育て・学び支援あすなる
事務局 〒728-0006 三次市畠敷町 36 番地 7
(TEL 0824-55-6301 FAX 0824-55-6302)
HP <http://asunaro-juku.sakura.ne.jp>

発行日 2022年9月22日

今月のことば

事を成し遂げる秘訣は、
ただ一つの事に
集中することにある。

エイブラハム・リンカーン
(米国第16代大統領)

あすなる塾の今

入塾生徒数の状況

今年度は四月当初に一年生四人、二年生五人、三年生七人の計十六人でスタートしましたが、その後、二年生一人、三年生一人が新たに加わり、現在は十八人が在籍し勉強に励んでいます。生徒たちは意欲的に学習に取り組んでおり、補講を希望する生徒には通常開塾時間外の補講を実施しています。

今年度の入塾状況の特徴として、一・二年生は全員が八次中学校の生徒であることがあげられます。地域に根ざした塾として認められつつある証拠と喜ぶ反面、授業料減免率が0%を割る現状は、必要としている生徒や保護者にあすなる塾の開塾精神が伝わり切っていないのではないかと考えています。

四月には八次地区の民生委員の集まりに松本理事長が出席して、「経済格差を教育格差にしない」というあすなる塾の開塾精神を周知してもらう機会を得ました。

家庭訪問の実施

七月二十三日、二十四日の二日間家庭訪問を実施しました。「家庭訪問をする塾など聞いたことがない」と思われるかもしれませんが、あすなる塾では家庭訪問を大事にしています。それは、塾や学校の場では見ることがない子どもたちの姿や、子どもの抱える課題を家庭訪問を通じて初めて知ることも多いからです。これまで家庭訪問によって把握したさまざまな課題を子どもたちの指導に活かして来ましたが、今後も家庭訪問はあすなる塾の活動の大きな柱として取り組んでい

いきます。

馬洗川クリーン作戦の中止

九月四日(日)に計画していた馬洗川クリーン作戦は、緊急事態宣言こそ発令されていませんでしたが、コロナ感染が急拡大し、三次市においても三桁の感染者が報告されるに至りました。感染拡大防止の観点から、中止を決定しました。生徒だけではなく、参加のため仕事等の調整をして準備していただいていた保護者や家族のみなさんにあらかじめ感謝しております。

これで三年続けての中止となりましたが、支援していただいているみなさんへの感謝を表す機会として「クリーン作戦」は来年度以降も引き続き計画し、実施していきます。

引越す

あすなる通信第四十七号の総会報告の中で、現在の塾舎の契約が来年三月で完了することを報告しておりましたが、このたび新しく入居する建物の賃貸契約を正式に結ぶことができました。来年三月までには内装の整備、荷物の整理を整え、新年度のオリエンテーションは新塾舎で開催する予定で準備をしています。

私たちはあすなる塾の設立精神である「経済格差を教育格差にしない」ことの意義を再確認し、この精神を具現化できるようにスタッフ一同全力で取り組む所存です。皆様のさらなるご理解、ご支援をお願いいたします。

三年生の作文から

三年生にとっては中学校最後の夏休みが終わり、いよいよ受験本番となりました。今の思いと、将来の展望を作文として紹介いたします。

中学校生活最後の夏休みを終えて

私は今年の夏休みを過ごして感じたことが二つあります。

一つ目は、今までより忙しくなったことです。今年は夏休みで勉強に差がつくと知り、予定の空いている日に勉強会を入れました。勉強会をしていく中で、私は家では全然勉強ができていないということに気づきました。家では集中力がすぐ切れてなかなか勉強が続かなかつたり、やる気が出なくて投げ出してしまっていました。しかし、塾で勉強をすると宿題も、時間があるからきちんとやろうと思えたり、分らないところは友達や先生に聞いてみたりして、勉強が少しだけはかどった気がしました。

二つ目は、高校のことについて考えるようになったことです。今までは、受験はまだまだ先だしいいかという気持ちもあり、後回しにしていました。しかし、塾の家庭訪問もあり、オープンスクールに参加してみたことで自分はどこに行きたいのか、そこに行くには何を頑張ればいいのかなどを具体的に考えるようになりました。オープンスクールではどんな高校なのかを丁寧にその学校の先輩方が教えてくれました。

大人の役割

影山克典

〈近頃の若いもんは…〉

かつて読んだ星新一のショート・ショートに以下のような内容の作品があったと思う。「ある古代遺跡が発掘され、粘土板に書かれた象形文字を解読すると『近頃の若いもんは…』と書いてあった」というもの。これが史実に基づくものかどうかはわからないが、古代ギリシヤの大哲学者プラトンの書にも「近頃の若いもんは…」という文章があるという。日本では平安時代中期に書かれた枕草子(清少納言)の中にも「最近の若者は…」という文章がある。

私たち人類は太古の昔からこの言葉を発し続けてきたようだ。

この「近頃の若いもんは…」に対する言葉として思いつくのは「これだから大人は…」「これだから年寄りには…」というものである。おそらくこの言葉も太古の昔から発し続けられてきたと推察できる。

〈生徒とのかかわり方〉

私は高校現場で四〇年、塾へ来て七年以上となるが、この間中学生、高校生と彼らの学びをプロデュースする側としてかかわってきた。その中で考えさせられてきたことの一つに「彼らとのかかわり方」「大人の役割」というものがある。

生徒にかかわっていく場合、よく「生徒の目線に立って…」とか「生徒の気持ち

ちに寄り添って…」とか言われる。確かにその言葉は美しいし、正しいと思う。しかし、私は生徒でもないし、友達でもない。生徒の口に出す思いも正しいとはかりは言えない。だからこそ、生徒の気持ちをつかっていたふりして大人としての自分の責任を放棄するのは無責任だと思

う。私は先の言葉は大人としての生徒とのつきあい方を確立しながら活かしていくべきものと考えている。しかし、具体

となるとケースバイケースでなかなか難しい。

〈対立こそが健全さのあらわれ〉

かつて私は、あすなる通信の三三三の巻に「教育とは何か」というテーマで自身の考えを書いたことがある。そこで「人類はこの世代交代システム、とりわけ『教育』によって『文化』という身体外遺伝系を創り、継承し、そして社会を更新し、進歩(?)を獲得してきたといえる」と書いている。ここで言う「更新」とは、古い価値観と新しい価値観がぶつかりながら止揚(アウフヘーベン)され、新たな社会が創り出されていくということだ。

だから、いつの世も新しい世代と古い

世代の衝突があり、これがあることで人類社会は健全に発展していくと考えられる。古い価値観も新しい価値観もそれらのどちらか一方が善でも悪でもない。ぶつかり合うことにこそ意義があり、そこから別の新しい価値観、社会が生まれていく。太古の昔から「近頃の若いもんは

…」と「これだから大人は…」「これだから年寄りには…」の対立があるのは、まさに人類社会が健全に発展していることの証と考えられる。

〈大人の役割〉

以上のように考えてくると自ずと「大人の役割」の輪郭が見えてくる。私の考える「大人の役割とは」大人の価値観を胸張って生徒に提示することだ。ただし、目の前の生徒の示す言動を無理矢理押しつづすことなく、それらの背景を探っていくことを忘れてはならないことは論を俟たない。大人もなかなか大変だと思うが、それが大人の責任だからしかたがない。これからもボツボツ頑張ろうと思う。

「支援していただいている企業・団体」

- ・ミヨシ電子株式会社
- ・(三次市東酒屋町)
- ・(三次市衛生工業社)
- ・(三次市四拾貫町)

「支援していただいた皆様」

- ・瀬川順子 (三次市三良坂町)
- ・小根森直子 (三次市十日市東)
- ・半田孝江 (三次市三良坂町)
- ・笹田富子 (福山市水呑町)
- ・匿名 (三次市三良坂町)
- ・匿名 (庄原市)
- ・匿名 (三次市高杉町)

NPO法人あすなる・賛助会員募集

賛助会員：ボランティア活動は出来ないが、寄付金等でご協力できる企業や個人

個人年会費：1口(5,000円)以上

企業等年会費：1口(10,000円)以上

特典：あすなる通信送付(年3回発行)

問合せ：あすなる通信の発行住所と同じ(TEL・FAXとも)

政務活動費項目別集計表

(単位：円)

| 会派名又は議員名 | 竹原 孝剛 | 令和 4 年度 | No. |
|-----------|--|---------|------------------|
| 支出項目 | <input type="checkbox"/> 調査研究費 <input type="checkbox"/> 研修費 <input type="checkbox"/> 広報費 <input type="checkbox"/> 広聴費 <input type="checkbox"/> 要請・陳情活動費 <input type="checkbox"/> 会議費 <input type="checkbox"/> 資料作成費 <input checked="" type="checkbox"/> 資料購入費 <input type="checkbox"/> 人件費 <input type="checkbox"/> 事務所費 | | |
| 活動内訳 | 年間購読料・書籍購入代 | | |
| 整理番号 (枝番) | 支出年月日 | 支出金額 | 用途・備考 |
| () | | | 中国新聞1紙目として計上 |
| 1 () | 令和5年3月31日 | 11,160 | しんぶん赤旗 R4.4~R5.3 |
| 2 () | 令和5年3月25日 | 6,000 | 商工新聞 R4.4~R5.3 |
| 3 () | 令和4年2月24日 | 10,000 | 世界年間購読料 |
| () | | | |
| () | | | |
| () | | | |
| () | | | |
| () | | | |
| () | | | |
| () | | | |
| () | | | |
| () | | | |
| () | | | |
| () | | | |
| () | | | |
| () | | | |
| () | | | |
| () | | | |
| () | | | |
| 合計 | | 27,160 | |

領収証

No.

竹原孝剛 様

25年3月31日

| | | | |
|----|---|-------|---|
| 金額 | ¥ | 40800 | - |
|----|---|-------|---|

但 R4年4月~R5年3月
 飲食料品等(軽減税率対象) 上記正に領収いたしました

8%(税込・税抜)金額 消費税額等

10%(税込・税抜)金額 消費税額等

現金・カード・()

HISAGO #778

中国新聞三次北販売所

三次市畠敷町64-2

☎ (0824) 62-0022



登録番号

振替払込請求書兼受領証

| | | |
|--------|--|-----------------------|
| 口座記号番号 | 08100000 | 通振払込 料金加入 有 無 出 |
| 加入者名 | 株式会社 岩波書店 | |
| 金額 | 千 百 十 万 千 百 十 円 * 1 0 0 0 0 | |
| ご依頼人 | おなまえ 728-0017 * 広島県三次市南畑敷町 592-20 竹原 孝剛 様 | |
| 料 金 | 日 N94170001 印 04-02-24 敷地 簡易 郵便局 | |
| 備 考 | (51787) | |

竹原 孝剛

様

新聞・雑誌名
「しんぶん赤旗」日曜版

部数 金額
* 12 11,160

金額 11,160 円

2022年4月~2023年3月

上記の金額たしかにいただきました。
ありがとうございます。

*印は税率8%



領 収 書

領収日 3/31



記載事項を訂正した場合は、その箇所に訂正印を押してください。

この受領証は、大切に保管してください。

領 収 書

年月日

支部

竹原孝剛

| | |
|-----------------|------|
| 会 費 | |
| 商 工 新 聞 会 部 費 | 6000 |
| 共 済 人 年 部 費 | |
| 婦 人 年 部 費 | |
| 青 年 部 費 | |
| 法 人 部 費 | |
| 班 部 費 | |
| 支 部 費 | |
| 専 務 所 維 持 費 | |
| 建 設 業 () 金 冊 | |
| 元 帳 ・ 日 計 表 冊 | |
| 寄 付 金 | |
| 秋 ・ 春 の 運 動 会 費 | |
| 合 計 | 6000 |

領収日 2023年3月31日

投書

三次民主商工会

〒728-0013 三次市十日市東三丁目10-1
☎ (0824) 62-3535

コード

世界

1946年11月1日創刊
2022年10月1日発行
（9月1日）自1日発行

SEKAI 岩波書店

特集1 変革の最前線

岸本聡子 内田聖子 三宅芳夫 菊池恵介 幡谷則子 近田亮平



特集2 オンラインと自由—誹謗中傷から考える

山本龍彦 小嶋麻友美 深町晋也 坂本句

宗教カルトの何が違法なのか 郷路征記

国安法下の香港映画よ、水になれ チャン・ジーウン

国葬と日本の民主主義 飯島滋明

複合危機が襲う中東・アフリカ 井堂有子

世界

1946年11月1日創刊
2023年2月1日発行
（9月1日）自1日発行

SEKAI 岩波書店

特集1 習近平新時代 共存の道は

小嶋華津子 梶谷 悛 川上桃子 吉岡桂子 葦莉莉 高口康大 福田慶夫 ほか

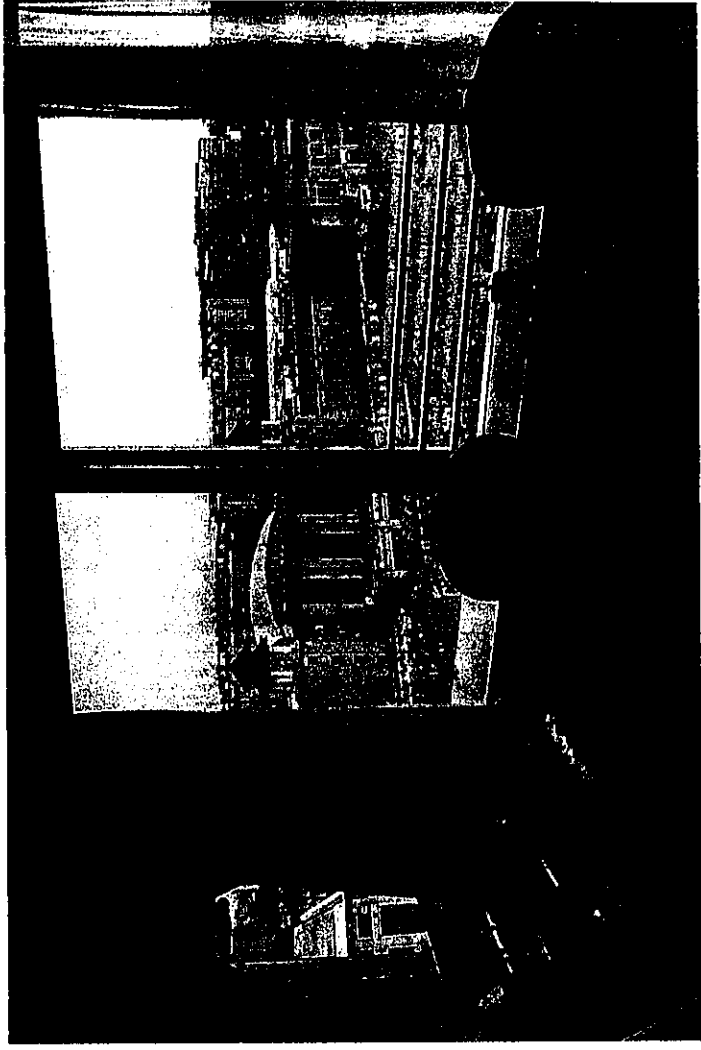

特集2 コロナは日本をどう変えた？

米村滋人 高久玲音 井川直子 倉持仁 神里達博

憲法九条の死 阪田雅裕

ポスト「一強」政治の選択肢 中北浩爾

政治介入を招く法制度を見なおす 島崗進

大衆的検閲について 桐野夏生

政務活動費項目別集計表

(単位：円)

| 会派名又は議員名 | 竹原 孝剛 | | 令和 4 年度 | No. |
|----------|--|--------|---------------------|-----|
| 支出項目 | <input type="checkbox"/> 調査研究費 <input type="checkbox"/> 研修費 <input type="checkbox"/> 広報費 <input type="checkbox"/> 広聴費 <input type="checkbox"/> 要請・陳情活動費 <input type="checkbox"/> 会議費 <input type="checkbox"/> 資料作成費 <input type="checkbox"/> 資料購入費 <input type="checkbox"/> 人件費 <input checked="" type="checkbox"/> 事務所費 | | | |
| 活動内訳 | 電気代・水道代・プリンターインク代 | | | |
| 整理番号(枝番) | 支出年月日 | 支出金額 | 用途・備考 | |
| () | 令和5年4月3日 | 37,750 | 事務所電気代75,500円×1/2 | |
| () | 令和5年4月6日 | 9,282 | 事務所水道代18,564×1/2 | |
| () | 令和4年5月12日 | 2,860 | プリンターインク代5,720円×1/2 | |
| () | 令和5年3月7日 | 425 | プリンターインク代850円×1/2 | |
| () | | | | |
| () | | | | |
| () | | | | |
| () | | | | |
| () | | | | |
| () | | | | |
| () | | | | |
| () | | | | |
| () | | | | |
| () | | | | |
| () | | | | |
| () | | | | |
| () | | | | |
| () | | | | |
| () | | | | |
| () | | | | |
| 合計 | | 50,317 | | |

EDION

エディオン

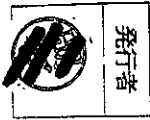

発行者

消費税等520円含んでおります

金額 ¥5,720

2022年05月12日

領収証

様

株式会社 エディオン
大阪府大阪市北区中之島二丁目
3番33号



10%対象
消費税 ¥5,720

| 金額 | 内訳 |
|-------|-------|
| 現金 | 5,720 |
| クレジット | 0 |
| ギフト券等 | 0 |
| ポイント | 0 |
| 現金 | 0 |

発行店 No.302215611
三次店 0824-63-6121

毎度ありがとうございます
ディスカウントストア

ダイレックス

ダイレックス三次東店
広島県三次市南畑敷町
500番17

Tel. 0824-64-5055

担当: [Redacted] 様 承りました。

2023年 03月 07日 (火) 13:03TM

インクカートリッジ

¥850(税込)

税込小計 1品 ¥850
合計 ¥850
内消費税 ¥77
(10%対象 ¥850 税 ¥77)
お預り ¥10,000
お釣 ¥9,150
7239-21-7573-74948700 (01)

ポイント対象額 ¥773
今回発生ポイント 7P

今回発生ポイント内訳
単品ポイント合計 0P
全品ポイント合計 7P
(計算対象額 ¥773)



※このレシートは感熱紙を使用して
おりますので、保管の際はご注意
ください。

ダイレックス クレジットポイントカード 【年会費無料】

1,000円分の
ダイレックス
お買物券を
プレゼント!!

*カードショッピングの
取引条件については、
ダイレックスホームページ
(<https://www.jccs.co.jp/>)
でご確認ください。



お買上明細書

発行日 2022年05月12日 (木) 15:20
店: 00118 三次店
TEL 0824-63-6121
レジ担当者: [Redacted]
販売担当者: [Redacted]
No. 00118-302-215611 POS: 302

プリンタ消耗品
エプソン
LC1-C381-6P
4562451404807 1 ¥5,720

上記「お買上明細書」の金額はお買
上金額を表示するもので、領収金額
とは異なる場合がございます。

2023 年 4 月 3 日

竹原 孝剛 様

中国電力株式会社

電気料金お支払いのご照会について

毎度、電気をご利用いただき、ありがとうございます。
ご照会の件について下記のとおりご回答申し上げます。

記

ご使用場所 広島県三次市南畑敷町 1 2 7 - 1 4

お客さま名 竹原 孝剛
ご契約番号 5130-58804069-1
契約種別 スマートコース

| 年 月 | 電気料金 (円) | 消費税等 相当額 (再掲)(円) | 燃料費等 調整額 (再掲)(円) | 再エネ発電 賦課金 (再掲)(円) | 使用電力量 (kWh) | お支払年月日 |
|---------|-------------|------------------------|------------------------|-------------------------|----------------|------------|
| 2023.03 | 1,881 | 171 | 487.76 | 210 | 61 | 2023/03/14 |
| 2023.02 | 1,526 | 138 | 423.20 | 169 | 49 | 2023/02/14 |
| 2023.01 | 3,763 | 342 | 1,472.24 | 338 | 98 | 2023/01/17 |
| 2022.12 | 3,273 | 297 | 1,249.57 | 300 | 87 | 2022/12/14 |
| 2022.11 | 3,165 | 287 | 1,140.80 | 300 | 87 | 2022/11/14 |
| 2022.10 | 6,123 | 556 | 1,907.70 | 569 | 165 | 2022/10/17 |
| 2022.09 | 8,192 | 744 | 2,121.98 | 776 | 225 | 2022/09/14 |
| 2022.08 | 14,786 | 1,344 | 2,861.38 | 1,404 | 407 | 2022/08/15 |
| 2022.07 | 23,310 | 2,119 | 3,521.86 | 2,225 | 645 | 2022/07/14 |
| 2022.06 | 3,364 | 305 | 509.56 | 417 | 121 | 2022/06/14 |
| 2022.05 | 3,394 | 308 | 421.21 | 372 | 108 | 2022/05/16 |
| 2022.04 | 2,723 | 247 | 368.73 | 339 | 101 | 2022/04/14 |
| 合 計 | 75,500 | 6,858 | 16,485.99 | 7,419 | 2,154 | |

以 上

水道料金等納入済証明書

お客様番号 1-32-0045-0000-001

水栓所在地 三次市南畑敷町127番地14

使用者氏名 竹原 孝剛 様

納入金額

単位：円

| 調定年月 | 水量 (m3) | 上水道料金 (円) | 下水道使用料 (円) | 合計 (円) | 納入年月日 |
|-----------|------------|--------------|---------------|-----------|-------------|
| 令和 4年 4月分 | 0 | 1,424 | 0 | 1,424 | 令和 4年 5月 2日 |
| 令和 4年 5月分 | 0 | 1,424 | 0 | 1,424 | 令和 4年 5月31日 |
| 令和 4年 6月分 | 3 | 1,424 | 0 | 1,424 | 令和 4年 6月30日 |
| 令和 4年 7月分 | 3 | 1,424 | 0 | 1,424 | 令和 4年 8月 1日 |
| 令和 4年 8月分 | 2 | 1,424 | 0 | 1,424 | 令和 4年 8月31日 |
| 令和 4年 9月分 | 1 | 1,424 | 0 | 1,424 | 令和 4年 9月30日 |
| 令和 4年10月分 | 0 | 1,424 | 0 | 1,424 | 令和 4年10月31日 |
| 令和 4年11月分 | 0 | 1,424 | 0 | 1,424 | 令和 4年11月30日 |
| 令和 4年12月分 | 0 | 1,793 | 0 | 1,793 | 令和 4年12月26日 |
| 令和 5年 1月分 | 0 | 1,793 | 0 | 1,793 | 令和 5年 1月31日 |
| 令和 5年 2月分 | 1 | 1,793 | 0 | 1,793 | 令和 5年 2月28日 |
| 令和 5年 3月分 | 0 | 1,793 | 0 | 1,793 | 令和 5年 3月31日 |
| 合計 | 10 | 18,564 | 0 | 18,564 | |

料金には消費税等を含みます。

上記の件について相違ないことを証明します。

令和 5年 4月 6日

広島県水道広域連合企業団

三次事務所長



