

みよし
三波

5
皐月

人と人、地域と人をつなぐ情報誌
2018.5.10 No.170





今月の表紙

三次市甲奴健康づくりセンター ゆげんきがオープン!

4月28日(土)、「三次市甲奴健康づくりセンターゆげんき」がグランドオープンしました。この施設は、温泉水を利用した歩行専用バーデプールや浴室、トレーニング室、フィットネス教室などに利用できる多目的室などを備えた健康増進を目的とした施設です。表紙の写真は、利用者がバーデプールの中をゆっくりと歩いている様子を写した1枚。上の写真は、4月27日(金)に行われた竣工式でのテープカットの様子。4月28日から30日まで開催されたオープニングイベントでは、地元団体のバザーや運動機能測定会、たいそせいけい体組成計測定会などが行われ、大勢の人でにぎわいました。

※バーデプール…健康増進のために、水中ウォーキングやバブルゾーンでのリラクゼーションができるプール

市公式フェイスブックを始めました!

市のホームページに加え、公式フェイスブック「広島県三次市miyoshi-city」を開設しました。

公式フェイスブックを利用して、まちの魅力や行政情報などを広く発信していきます。

ぜひ、フォローをお願いします。

QRコードまたは市ホームページ上からご覧ください。



QRコード

スマートフォンからも閲覧できます。

良かったら「いいね!」をお願いします。

「フェイスブック」とは、実名で登録した利用者同士が様々な情報を発信したり、他の利用者と相互にやりとりをしたりすることができるインターネット上のサービスです。

☎ 秘書広報課秘書広報係
☎0824-62-6396 ☎0824-62-6223

もくじ

CONTENTS

- 02 PICK UP
 - ▶市公式フェイスブックを始めました!
 - ▶「アシスタ lab.」がオープン!
 - ▶「ネウボラみよし」からのお知らせ
 - ▶「三次市水道事業ビジョン」を策定しました
 - ▶「生活用水施設補助金」制度をご活用ください
 - ▶みよしの産業を応援します!
 - ▶三良坂町で「サクラの手入れ講習会」を実施
 - ▶花の里みよし推進事業補助金
 - ▶共同調理場を統合します
 - ▶パラ陸上 白砂選手が子どもたちに走り方を指導!
- 07 市長コラム「私のメッセージ」
- 08 みよしスペシャルトピックス
- 10 エコでいこう!
- 11 みよしもののけものがたり
- 12 すこやか情報
- 14 子育て応援隊
- 16 インフォメーション
- 23 きりこちゃんオススメ! おでかけガイド
- 28 各種相談
- 30 スポーツ大好き!
- 31 図書館ニュース・人口ほか
- 32 チャレンジデー2018



4/19(木) 三次市女性活躍推進プラットフォーム 「アシスタ lab.」がオープン!



子育て中のママや、家庭と仕事の両立を模索する女性など、三次で「何かしたい」「自分らしさを生かしたい」と考える女性たちを応援するクリエイティブスペースです。

仲間と出会って、子どもと一緒に、何ができるかを考えたり、自分の強みを見つけたり、仕事の可能性を探ったり、起業の準備をしたりetc…

あなたの「最初の一歩」のきっかけに出会う場です。

コーディネーターが常駐し、就労や起業などのご相談やアドバイスなどを行います。まずはお気軽にお越しください。

- 場 所 **みよしまちづくりセンター 1階**
- 開 設 日 平日【月～金】※土日祝日、年末年始(12月29日～1月3日)はお休み
- 開設時間 9時～17時
- 登録方法 「アシスタlab.」窓口で会員登録をしてください。※会員登録は無料です。
- 登録対象 三次市在住または三次市内に通勤・通学する女性で、就業・起業を希望する方。
- 利用料金 会員は無料です。ただし営利目的での利用は有料となります。

☎ 女性活躍支援課女性活躍支援係 ☎0824-62-6247 FAX0824-62-6300

「ネウボラみよし」からのお知らせ

チャレンジデー2018「赤ちゃんハイハイ・よちよち大会」

- と き **5月30日(水) 10時～11時30分** (受付9時30分～10時)
- と ころ **三次市福祉保健センター 4階 ふれあいホール**
- 内 容
 - ・赤ちゃんたちの「ハイハイ・よちよち」
 - ・やさいは元気の宝箱 ダンス
 - ・母子保健推進員さんとの交流など
- 定 員 50組
- 対象者 はいはい・よちよちが可能な、おおむね1歳半までのお子さんとその保護者



昨年の赤ちゃんハイハイ・よちよち大会の様子

ご家族でぜひご参加ください。

「ネウボラみよし」は、皆さんが安心して妊娠、出産、子育てができるようにお手伝いをする相談窓口です。お気軽にご相談ください。

ネウボラ サテライトでの保健師巡回相談日

酒屋地域子育て支援センターぽよぽよ(酒屋保育所内)

- と き 月曜日 9時～11時30分
- 火曜日 13時30分～15時

あそび工房(CCプラザ内)

- と き 水・金曜日(10時～11時30分)

ネウボラとは、フィンランド語で「相談・アドバイスの場所」を意味します。
妊娠期から子育て期まで切れ目なく支援する仕組みです。

☎ 健康推進課健康推進係 ☎0824-62-6257 FAX0824-62-6382

「三次市水道事業ビジョン」を策定しました

1 策定趣旨

市の水道事業は、昭和43年の創設から、拡張事業を継続し、水道が社会基盤を支えるライフラインとして欠かせないものとなりました。一方で、地震等の災害への対策、老朽化施設の増加、水質問題の多様化、水源水量の確保、環境への配慮等の様々な課題を抱えており、その問題を解決するために厚生労働省が策定した構想や将来像を受け、「三次市水道事業ビジョン」として策定しました。

2 位置付け

「第2次三次市総合計画」と整合性を図りつつ、厚生労働省の「新水道ビジョン」策定の方向性に従い、今後、市の水道事業のあるべき将来像を描き、その推進する実現方策等を示したものです。

3 目標年次

目標年次は、平成30年度から平成39年度までの10年間としています。

4 将来像と実現方策

新たな課題や国の「新水道ビジョン」で掲げられた「安全」「強靱」「持続」の項目に基づいた、施設整備および経営の将来像と、その実現方策は次のとおりです。

三次市水道事業の課題整理（安全・強靱・持続）

| 区分 | 現状の課題 | 実現方策 |
|----|--|--|
| 安全 | <ul style="list-style-type: none"> ○給水区域外への対応 ○水質の確保 | <ul style="list-style-type: none"> ○給水区域外での生活用水確保支援 ○水質管理の強化、水安全計画の策定 |
| 強靱 | <ul style="list-style-type: none"> ○効率的な水運用 ○大規模地震対策 ○緊急時の相互水運用 ○マニュアルの更新・整備 | <ul style="list-style-type: none"> ○配水エリアの再構築 ○老朽管更新・耐震化事業 ○主要施設の更新・耐震化事業 ○マニュアルの更新・整備 |
| 持続 | <ul style="list-style-type: none"> ○老朽化施設の更新、更新時期の集中 ○水需要の減少 ○更新事業費の確保 ○水道技術の継承 ○環境対策 | <ul style="list-style-type: none"> ○アセットマネジメントの実践 ○水道事業ビジョンの運用 ○財政基盤の強化 ○水道料金の見直し ○民間・法人委託業務の見直し ○更新に合わせた施設規模の見直し ○水道技術者の養成 ○省エネルギー設備の採用検討 |

5 今後の取り組み

本ビジョンに基づき、必要な計画の策定と具体的事業を検討・推進し、安全で安心な水の安定供給による市民の皆さんの幸せな生活の維持に努めます。

※詳細については、市ホームページに掲載しています。

新しくなった「生活用水施設補助金」制度をご活用ください

市では、水道が整備されていない地域で生活用水を確保していただくために、既存の「飲用水施設整備補助（ボーリング補助）制度」を拡充し、「生活用水施設整備補助制度」として策定しました。

拡充した 主なポイント

- ① 補助金額の底上げをしました。
- ② 水質改善に対する補助制度を新設しました。
- ③ 団体（4戸～10戸）での事業実施に対する補助制度を新設しました。

| | | | |
|---------------|---|-------------------|-------------------|
| 概 要 | 日常生活に必要な生活用水を新たにボーリング等により確保しようとする場合、または、既設水源を改修して確保する場合、および、水質改善しようとする場合に費用の一部を補助します。（ただし、大幅な水量減少や水質悪化などにより使用が困難となった場合は、すでに補助金の交付を受けた方も再度の申請が可能です。） | | |
| 対 象 | 水道事業の給水区域外で、生活用水の供給を受ける住居に住所を有する方 | | |
| 申 請 別 | 個人 | 団体 | |
| 対 象 戸 数 (人 数) | 1戸～3戸 | 4戸～10戸 | |
| 内 容 | 補 助 率 | 2分の1 | |
| | 取 水 ・ 給 配 水 等 | 70万円／戸を限度として補助します | 戸数および規模等により決定します |
| | 水 質 改 善 | 50万円／戸を限度として補助します | 50万円／戸を限度として補助します |
| 申 請 方 法 | 水道局または各支所の窓口で直接手続きをしてください。 | | |

※制度の詳細については、水道課建設係または各支所にお問い合わせください。

※申請様式等は市ホームページに掲載しています。

申・問 水道課建設係 ☎0824-62-6165 FAX0824-62-8111 または各支所

みよしの産業を応援します！～各種補助事業のご紹介～

| 補助金名 | 事業内容 | 対象者 | 主な補助内容 |
|-------------------|---|---|--|
| 女性起業支援事業 | 市内で新たに起業する女性を支援します。 (例) 店舗の新築、増改築 | 新規起業家（女性） | 経費の2分の1以内 (上限 200 万円) |
| 若者・シニア 起業支援事業 | 市内で新たに起業する若者やシニアを支援します。 (例) 店舗の新築、増改築 | 新規起業家 (若者・シニア) ※若者は20歳から39歳以下、シニアは40歳以上 | 経費の2分の1以内 若者 (上限 200 万円) シニア (上限 150 万円) |
| 空店舗 出店支援事業 | 市内にある空店舗を活用した新たな出店を支援します。 (例) 店舗改修、看板設置、建物賃借料 | 中小企業者 新規起業家 | 店舗の改修（看板含む）に要する経費および家賃月額の2分の1以内（上限 150 万円） |
| 新規開業支援事業 | 市内で新たに出店や事業所を開設するときの広告宣伝費を支援します。 (例) チラシ印刷 | 中小企業者 新規起業家 | 経費の2分の1以内 (上限 20 万円) |
| 創意工夫 ビジネス支援事業 | 創意工夫のある新たな取り組みや付加価値の創出、異業種参入など新たなビジネスモデルの展開を支援します。 | 中小企業者 新規起業家 農林水畜産業者 | 経費の2分の1以内 (上限 300 万円) |
| 新技術・新製品 開発支援事業 | 新技術・新製品の研究開発を支援します。 (例) 研究開発にかかる経費、検査試験費 | 中小企業者 新規起業家 | 経費の2分の1以内 (上限 300 万円) |
| 販路拡大支援事業 | 自らが主体となり開発した新製品や主力商品の販路拡大を支援します。 | 中小企業者 農林水畜産業者等 | 経費の2分の1以内 (上限 25 万円) |
| 農家民宿開業支援事業 | 農業者等が取り組む農家民宿について、旅館業の営業許可および飲食店の営業許可取得に必要な家屋等の改修費用を支援します。 | 農林水畜産業者 NPO 法人 | 経費の2分の1以内（旅館業のみ上限 50 万円、飲食店の営業許可可上限 100 万円） |
| 地域産品開発支援事業 | 三次市の地域資源（一次産品、特産品など）を活用した新たな産品の開発を支援します。 (例) 産品開発、意匠登録に要する経費 | 中小企業者 新規起業家 農林水畜産業者 | 経費の2分の1以内 (上限 50 万円) |
| 6次産品化支援事業 | 地域農産物を活用した加工品や特産品の開発を支援します。 (例) 加工所の新設、加工機械の導入 | 農林水畜産業者 | 経費の2分の1以内 (上限 100 万円) |
| 三次産品 ブランド化事業 | 全国レベル、国際レベルで行われる品評会へ出品する経費を支援します。 (例) 品評会出品料 | 中小企業者 農林水畜産業者 | 経費の2分の1以内 (上限国内 25 万円、海外 50 万円) |
| 事業承継支援事業 | 市内事業所の事業承継を支援します。 (例) 事業承継のための専門家派遣、後継者の行う事務所の増改築 | 中小企業で、事業承継を行う経営者または後継者 | 経費の2分の1以内 (専門家派遣上限 30 万円、増改築上限 150 万円) |

※各制度の詳細な内容や補助条件等については、市ホームページをご覧ください。

申・問 商工労働課商工労働係 ☎0824-62-6171 FAX0824-64-0172

花の里みよし推進事業 三良坂町で「サクラの手入れ講習会」を実施

3月24日(土)、三良坂町自治振興区連絡協議会主催による桜の管理方法を学ぶ講習会が、三良坂支所そばの郷地区で実施されました。約30人の参加者は「花の里みよし市民会議」の委員でもある正本大さんの解説を聞きながら、桜を害虫や病気などから守り、長生きさせるための適切な手入れのしかたを熱心に聞いておられました。



講習会の様子

花の里みよし推進事業補助金

市では、市の花「サクラ」、市の木「モミジ」による美しい景観づくりと、植樹や育樹を通じてまちづくり活動を深める取り組みを推進しています。

サクラ・モミジの植栽・管理に取り組む活動を支援します。

- 補助対象団体 住民自治組織、NPO法人、市民などで構成する任意の団体
- 対象事業 サクラまたはモミジの植栽費用またはこれまでにこの事業で植栽した樹木の維持管理費用
- 補助金額 補助対象経費の10分の10

【上限額 植栽：100万円、維持管理：10万円（この補助金により植えた木の管理に限る）】

※市役所に備え付け、または市ホームページに掲載の交付要綱をご覧ください、申請書を提出してください。

【注】人件費（給料・手当・賃金等）、食糧費、土地購入費は対象になりません。植樹地は、土地の所有者に承諾を得た場所に限りません。

※平成30年度もサクラ植樹用苗木交付事業を実施します。交付対象者は、三次市内に植栽が可能な個人です。申し込み方法等の詳細は、別途お知らせします。

花の里みよし推進事業

検索

☎ 地域振興課地域づくり係 ☎0824-62-6395 ☎0824-62-6235

三良坂学校給食共同調理場を 吉舎学校給食共同調理場へ統合します

三良坂学校給食共同調理場は、建築後40年以上が経過し、老朽化が進んでおり、市内で唯一米飯給食が実施できていない調理場です。このため、みらさか小学校および三良坂中学校の2学期開始に合わせ、三良坂学校給食共同調理場を廃止し、吉舎学校給食共同調理場へ統合します。

この統合により、みらさか小学校および三良坂中学校でも米飯給食が実施できるようになります。

☎ 学校教育課学校教育係 ☎0824-62-6184 ☎0824-62-6288

パラ陸上

しらまさ

白砂選手が子どもたちに走り方を指導！ (川地小学校)

4月18日(水)、三次市とあいおいニッセイ同和損害保険株式会社との連携協定に基づいて、陸上競技(やり投げ)で2020年東京パラリンピックへの出場をめざす白砂匠庸選手(同社三次支社)を講師に招き、走り方教室を実施しました。

参加した5、6年生22人は、トップアスリートから直接、「走る」「投げる」の技術やパラスポーツ(障害者スポーツ)を教わることができました。

今後も、市内の小・中学校で、走り方教室を実施していく予定です。



しらまさたくや
白砂匠庸さん(21歳)

《プロフィール》

所属：あいおいニッセイ同和損害保険株式会社 広島支店三次支社

出身地：広島県北広島町

競技種目：パラ陸上(投てき)

経歴：庄原実業高等学校卒業 ※陸上部に所属

2016年 アジア・オセアニア陸上競技選手権大会(国際大会) やり投げ3位/走り幅跳び3位

2017年 第22回関東身体障害者陸上競技大会(東京) 砲丸投げ優勝 ※日本新記録樹立(11m29)

2018年 2018年度日本パラ陸上競技連盟強化指定選手

関 2020年東京オリンピック・パラリンピック事前合宿誘致推進室(政策部特命担当)

☎0824-62-6408 ☎0824-62-6137

連載

市長コラム

私のメッセージ



増田和俊

vol.75

海を渡る

三次の妖怪資料

三次市所蔵の妖怪資料が海を渡ることになりました。

日本とスペインの外交関係樹立150周年の記念行事として、7月からスペインの王立美術アカデミーで開催される展覧会へ、湯本豪一さん寄贈の妖怪資料約80点の展覧が決まりました。

王立美術アカデミーが本市収蔵の妖怪資料に強い関心を示し、外務省所管の「国際交流基金」の要請を受けたものです。

また、国内では、映画会社の東映との連携も決まり、4月からの名古屋での展覧会を皮切りに、全国各地で本市の妖怪資料の展覧会が開催されます。

三次の財産である妖怪資料が、国内だけでなく国際的にも評価を得ていることは、来春開館予定の博物館にとって、国内外へのプロモーションにつながる絶



出展の準備をする学芸員

好の機会になると思います。今年度は、「発信の年」と位置付けています。三次の魅力を外外にしっかりと発信することに力を注いでいきます。また、市政の現状や進むべき方向をわかりやすくお伝えすることに努め、市民の皆さんへの説明責任を果たしていきたいと考えています。今年度も6月から、市内19地域で「地域づくり懇談会」を行います。皆さんのご参加をお待ちしています。

3/26
月

川西自治連合会が
ふるさと
「手づくり郷土賞」
国土交通大臣賞を受賞！



川西コミュニティセンターで行われた認定証授与式の様子

この賞は、地域の個性・魅力を創出し、良質な社会資本およびそれと関わりをもつ優れた地域活動を広く募集・発掘し、全国に広く紹介して、個性あふれる活力ある郷土づくりにつなげることを目的とした表彰制度です。

このたび、川西自治連合会を中心とした川西地区の取り組みが高く評価されました。「手づくりふるさと郷土賞」の受賞は、三次市で初となります。

3/7
水

平成29年度
消防庁長官表彰功労賞を受賞



4月6日、増田市長に受賞の報告をされた西田消防団長（左）

三次市消防団の西田正博団長が、3月7日に東京都で開催された自治体消防体制70周年記念式典で、消防庁長官表彰功労賞を受賞されました。この功労賞は、消防団長の階級に在職があり、防火思想の普及、消防施設の整備などの成績が特に優秀な方に贈られる賞です。

祝 全国大会出場
おめでとうございます

新極真会 広島県空手道選手権大会
(平成30年3月4日/広島県)

小学3・4年 型の部 優勝 **ともい はる** 友井 遼 (十日市小学校5年)

中学生女子 組手の部 優勝 **きもと ななみ** 木本 菜々美 (十日市中学校3年)



増田市長に大会結果を報告された友井さん(右から2番目)、木本さん(右から3番目)、三次道場師範代の**おのの だいじろう**さん(左)

(敬称略)

| 名 前(所属等) | 大会名(開催日/開催地) |
|---|---|
| いしむら ことり 石村 琴梨(酒河小学校5年) | 第11回ベアテン音楽コンクール全国大会 (平成29年12月26日(火) / 広島県) |
| さかた みほ 坂田 美保(酒河小学校出身、安田女子中学校2年) | 第11回ベアテン音楽コンクール全国大会 (平成29年12月23日(土・祝) / 東京都) |
| いとう げんすけ だんげん やまと はらだ わたる みやた ひびき 伊藤 源祐、段原 大和、原田 帆渉、宮田 響(2年) | 第33回全国高等学校新体操選抜大会 (3月23日(金) ~ 25日(日) / 福島県) |
| くらしげ たかおと につた ひると 倉重 貴乙、新田 大翔(3年) (三次高校体操部) | 第52回全日本私立高等学校選抜ソフトテニス大会 (3月24日(土)・25日(日) / 東京都) 第47回ゴーセン杯争奪ハイスクールジャパンカップソフトテニス2018 (6月20日(水) ~ 24日(日) / 北海道) |
| たけがた ゆい 竹谷 優維 (八次小学校出身、広島修道大学附属鈴峯女子高等学校3年) | 第11回ベアテン音楽コンクール全国大会 (平成29年12月16日(土)、24日(日) / 東京都) |

※観光スポーツ交流課では、世界・全国大会へ出場される方の情報をお待ちしています。
(☎0824-62-6553)



4/10 火 浸水時緊急退避施設協定書の調印式を行いました



協定書を手にする7施設の代表者と増田市長

三次市と十日市地区内にある3階建て以上の施設を管理する7団体と浸水時緊急退避施設協定書の調印式を行いました。この協定により、下記の施設が、大規模な水害が発生した場合には、浸水から逃れるための緊急退避施設となります。

| 退避施設名 |
|----------------------|
| CCプラザ立体駐車場 |
| 協同組合サングリーン |
| ケアホーム「ディア・レスト三次」 |
| 三次農協会館 本館 |
| 三次地区医療センター |
| ビクトリー・三次グランドホテル立体駐車場 |
| 備北地区消防組合 消防本部・三次消防署 |

3/28 水 プール用車椅子の寄贈がありました



松浪代表取締役(左)から目録の贈呈を受ける増田市長



株式会社三次衛生工業社(松浪俊博代表取締役)から、プール用車椅子4台の寄贈がありました。この車椅子は防水対応されており、プールサイドでの移動に活用できるもので、高齢者や障害者のプールの利用につながっていくようにと寄贈していただきました。贈られたプール用車椅子は、布野保健福祉センターの温水プールや4月にオープンした三次市甲奴健康づくりセンターゆげんきで使用させていただきます。

4/22 日 江の川カヌー公園さくぎに入浴施設がオープン!



オープン記念式でのテープカットの様子

多くの利用者から要望があった入浴施設が江の川カヌー公園さくぎに完成し、オープン記念式を開催しました。男女の浴室は、それぞれ7人程度が入られる落ち着いた雰囲気施設となっています。



また、この日は、2018川開き&桜杯カヌー大会も開催され、多くの方が新しいお風呂を利用されました。

4/11 水 「三次市スポーツ推進委員」を委嘱しました



委嘱状交付式での記念撮影の様子

平成30年4月1日から2年間の任期で、32人の方に「三次市スポーツ推進委員」を委嘱しました。これから、三次市民のスポーツ振興のため、事業の実施に係る連絡調整、スポーツの実技指導や助言など、市内各地でスポーツ推進活動に取り組まれます。

☎ 観光スポーツ交流課スポーツ交流係
☎0824-62-6553 ☎0824-62-6235





17分別から15分別に変更

～危険ごみ、ボランティア資源、リサイクル粗大を廃止し、新たに使用済み小型家電を追加～

広報みよし1月号、3月号でお知らせしたとおり、4月から刃物類、割れたガラスなどは「燃やせないごみ」、未使用のマッチ、花火は「燃やせるごみ」に変更するなど分別区分が変わりました。（【表1】を参照）

詳細については、広報みよし4月号と一緒に配布した「資源とごみの分別マニュアル(冊子)1ページ、16ページ、20ページ、21ページ」をご覧ください。

電話等で問い合わせの多い「資源とごみの分別マニュアル66ページ」について
 収集日の確認例【例：家庭配布用 資源とごみの収集日】として記載しています。皆さんの地域の収集日を記載したものではありません。※収集日は今までと変わりません。

【表1】分別区分の変更

| 平成30年3月31日まで | | 平成30年4月1日から |
|--------------|-----------------|---------------------------|
| 危険ごみ | 刃物類、割れたガラスなど | 燃やせないごみ |
| | 未使用のマッチ、花火 | 燃やせるごみ |
| | リサイクル粗大（※拠点回収） | 廃止 |
| | ボランティア資源（※拠点回収） | 廃止 |
| | リサイクル本（※拠点回収） | リサイクル本からリユース本へ名称変更（※拠点回収） |
| | | 小型家電（※拠点回収） |

※拠点回収とは、三次市役所、各支所、三次環境クリーンセンターの拠点回収場所で回収しているものです。ごみ集積所へ出すことはできませんのでご注意ください。

お詫びと訂正

広報みよし4月号と一緒に配布した「資源とごみの分け方出し方(A2版四つ折りパンフレット)」について、次のとおり誤りがありましたので、再度配布をもって訂正させていただくとともに、市民の皆さんへご迷惑をおかけしましたことを深くお詫び申し上げます。

主な訂正箇所

（【図2】資源とごみの分け方出し方(裏)の「はい」「いいえ」ですすむチャート式ごみ分別確認

- ①布類の分別
- ②埋立ごみの分別
- ③紙資源の分別（並び）

【図1：資源とごみの正しい出し方(表)】

※誤りはありません



【図2：資源とごみの正しい出し方(裏)】

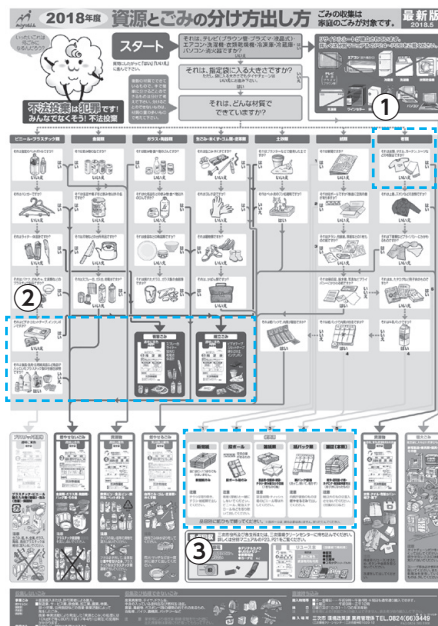

お願い

【図1】資源とごみの正しい出し方(表)の分別区分について誤りはありませんので、**捨てずに**このままご利用ください。



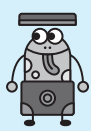

みよし ものけ ものがたり

miyoshi mononoke monogatari

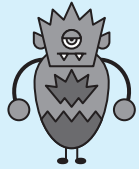

日本・スペイン外交関係樹立150周年記念行事として、 スペインで三次市所蔵の妖怪資料による展覧会の開催が決定

日本とスペインの外交関係樹立150周年の記念行事として、スペインの首都マドリードで、王立サン・フェルナンド美術アカデミーと外務省所管の独立行政法人国際交流基金の主催により、三次市所蔵の妖怪資料約80点による展覧会が開催されることが決定しました。

この展覧会は、本市所蔵の妖怪資料が国際的に高い評価を受けていることを示すもので、^{ゆ もとこういち}湯本豪一コレクションから、浮世絵、錦絵、着物、根付などが紹介されます。

《展覧会名》日本・スペイン外交関係樹立150周年記念

「妖怪：想像のイコノグラフィー 日本の超自然的イメージの起源としての百鬼夜行（仮称）」

- 開催期間 平成30年7月17日（火）～9月23日（日）
- 会場 王立サン・フェルナンド美術アカデミー（スペイン マドリード）
- 展示内容 「百鬼夜行絵巻」を中心に、浮世絵、錦絵、着物、帯、根付、印籠、武具、焼き物等80点を学術的な解説とともに展示。たくましい想像力によって生み出された妖怪の姿が描かれた多彩な資料を通して、広く日本の文化を紹介。
- 主催 王立サン・フェルナンド美術アカデミー・国際交流基金

参考：国際交流基金ホームページURL

<https://www.jpf.go.jp/j/project/culture/exhibit/oversea/2018/04-01.html>

東映株式会社との連携合意による展覧会《第1弾》 名古屋パルコで湯本豪一コレクション「妖怪・ミイラ展」を開催

4月19日（木）に本市所蔵の妖怪資料の貸出による展覧会の開催および「三次まると博物館事業」の広報等を連携して推進するため、三次市と東映株式会社との間で基本合意書を締結しました。

東映株式会社との連携合意による展覧会《第1弾》として、4月21日（土）から5月13日（日）にかけて、名古屋パルコで「妖怪・ミイラ展 ～浮世絵から幻獣ミイラまで～」が開催されています。初公開の絵巻・錦絵から河童や人魚のミイラまで、湯本豪一コレクションから厳選した資料を展示し、妖怪ファンはもちろん、家族連れなど多くの皆さんに楽しんでいただける展覧会です。

4月21日（土）・22日（日）の2日間で約1,000人が来場！



湯本豪一さんギャラリートーク



会場内の様子

☎ 三次地区拠点施設開設準備担当 ☎0824-62-6158 ☎0824-62-6137



5月31日は世界禁煙デー

日本人が命を落とす最大の原因がたばこだと言われています。喫煙・受動喫煙の害について知り、禁煙にチャレンジしてみませんか。禁煙週間（5月31日～6月6日）に禁煙に関するパネルの展示を行います。



- とき 5月25日(金)～6月4日(月)
- ところ サングリーン1階 センターコート

☎健康推進課健康企画係
☎0824-62-6232 FAX0824-62-6382

禁煙外来医師による 相談会

- とき 5月27日(日)
13時30分～
15時30分
 - ところ サングリーン1階
センターコート
- ミニ講演会と紙芝居「ジョイのおねがい」を上演します。
- ☎三次地区医師会
☎0824-62-1108

地域ウォーキング ～木々の新緑を見ながら歩きましょう～

| とき | 地域 | 集合場所 | 出発時間 | 歩行距離(予定) |
|---------|----|--------------------|------|---------------|
| 6月5日(火) | 八次 | 広島県立みよし公園 第二駐車場 | 10時 | 約5.0km/約3.0km |

※出発時間の「10分前」までにお集まりください。※事前申し込みは不要です。荒天時は中止とします。
※治療中の病気のある方は主治医にご相談のうえ、ご参加ください。

☎健康推進課健康企画係 ☎0824-62-6232 FAX0824-62-6382



「のぼそうよ 健康寿命 歯みがきで」 6月4日～10日は「歯と口の健康週間」です

「歯と口の健康週間」にあわせてパネル展示を開催します。この機会に歯と口の健康に関心をもち、定期的に歯科健診を受けましょう。

- とき 6月4日(月)～6月11日(月)
- ところ サングリーン1階 センターコート

☎健康推進課健康企画係 ☎0824-62-6232 FAX0824-62-6382

6月の献血 400ml献血にご協力をお願いします。

| とき |
|---|
| 6月13日(水) 10時～12時30分 13時30分～15時 |
| ところ(問い合わせ先) |
| 三次小学校 (三次小学校) (三次シニアライオンズクラブ) ☎0824-62-2201 (☎0824-66-1390) |

※その他の移動献血の予定は、市ホームページ(「暮らしの情報」の「健康・福祉・介護」内)をご覧ください。



小・中・高 5教科対応

先生1人に生徒2人までの個性別指導

やる気スイッチのスクールIE三次校

資料請求・無料体験はこちら

やる気スイッチのスクールIE三次校
三次市十日市東1-2-43
(ココス三次店さんとなり)

☎0824-69-0222
<https://www.schoolie-net.jp>



健康相談等のお知らせ(広島県北部保健所)

| | | |
|-------------|--|---|
| 相談 | 心の健康相談 | エイズ検査・相談 |
| とき | 5月15日(火)・6月19日(火) 受付時間13時~14時30分 | 5月24日(木) 受付時間13時~15時15分 |
| ところ | 広島県北部保健所(広島県三次庁舎第3庁舎)三次市十日市東4-6-1 | |
| その他 | 【対象】ストレス・うつ病など心の健康について不安のある方およびその家族など 【スタッフ】精神科医師・保健師 | 検査は無料・匿名で受けられます。結果はその日にお知らせできます。 相談は随時実施しています。 |
| 申し込み・問い合わせ先 | 電話でご予約ください。秘密は厳守します。 広島県北部保健所 保健課保健対策係 ☎0824-63-5185 ☎0824-63-5190 ※電話をお使いになれない場合はFAXでお申し込みください。 | |

上手に減らして
おいしく食べて
健康になろう!

食育担当“下野さん”がおすすめする

今月の料理



減塩の合言葉…「健塩」

塩の摂りすぎは高血圧を引きおこし、心疾患などの生活習慣病を招くとされています。減塩でもおいしく食べることが出来る野菜たっぷりの料理を紹介します。ぜひ家庭で作ってみてください♪

シリーズ No.14

エリンギとスナップえんどうの
マヨネーズ炒め
(1人分の食塩相当量0.1g)

きのこ豆の
シャキシャキ食感がクセになる♪



1日の食塩摂取目標量は
男性 8g未満、
女性 7g未満です

材料(4人分)

- エリンギ..... 200g
- スナップえんどう..... 100g
- マヨネーズ..... 大さじ2
- ごま..... 適宜

作り方(約10分)

- ①エリンギは石づきを落とし、縦半分に切り、薄切りにする。
- ②スナップえんどうはすじを取り、大きいものはななめに切って、サッとゆでておく。
- ③フライパンを熱し、マヨネーズを入れ、①、②を加えて炒める。全体に火が通ればできあがり。最後に好みでごまをふる。

5月17日は「世界高血圧デー」、日本では「高血圧の日」です。日本高血圧学会は減塩に対する意識が高まり、健康寿命延伸の一助となることを期待して、毎月17日を「減塩の日」と制定し、高血圧の啓発を行っています。

健塩のワンポイント!

・塩分の少ない調味料(マヨネーズ)を使う マヨネーズの主な原材料は、食用植物油、卵、醸造酢、食塩、調味料(アミノ酸)、香辛料です。マヨネーズは意外に塩分の少ない調味料です。また、カロリーを抑えたマヨネーズは、普通のマヨネーズより塩分が高いため、減塩をする人は、普通のマヨネーズを選ぶことをおすすめします。油の代わりにマヨネーズを使うことで、コクと風味が増します。

☎ 健康推進課健康企画係 ☎0824-62-6232 ☎0824-62-6382

気になる料理は切り取って保存しておきましょう!

キリトリ線



平成30年度放課後児童クラブ 夏休みの入会申し込みを受け付けます

希望する方は、子育て支援課・各支所にある申込書に必要事項を記入し、関係書類を添えて提出してください。

●受付場所 **子育て支援課または各支所**

●申込期限 **5月31日(木)** ※土日・祝日を除く 8時30分～17時15分

【注】必ず期限内にお申し込みください。期限を過ぎて提出された方は、入会の決定が遅れます。申し込み多数の場合は、1～3年生までの児童が優先となります。

※入会審査時点で、すでに入所定員を満たしている児童クラブについてはお断りする場合があります。

放課後児童クラブとは…

保護者が就労などで昼間家庭にいない小学生を対象に、放課後や土曜日、春・夏・冬休みなどの学校休業日に家庭に代わる生活の拠点として遊びを中心とした活動を行い、安全で心身ともに健全に育つための支援を行う場です。

●市の窓口にお申し込みが必要な放課後児童クラブ (運営主体：三次市)

| 小学校区 | 名 称 | 開設場所 |
|------|-----------------|----------------|
| 三 次* | 三次小学校第1放課後児童クラブ | 三次小学校内 |
| | 三次小学校第2放課後児童クラブ | |
| 十日市* | 十日市第1放課後児童クラブ | 十日市こども集会所 |
| | 十日市第2放課後児童クラブ | |
| | 十日市第3放課後児童クラブ | |
| | 十日市第4放課後児童クラブ | |
| 八 次* | 八次第1放課後児童クラブ | 八次児童館 |
| | 八次第2放課後児童クラブ | 八次集会所内 |
| | 八次第3放課後児童クラブ | 三次総合卸センター内 |
| | 八次第4放課後児童クラブ | 八次児童館 |
| | 八次第5放課後児童クラブ | 八次小学校内 |
| | 八次ふれあい放課後児童クラブ | 八次小学校内 |
| 神 杉 | 神杉放課後児童クラブ | 神杉こども集会所 |
| 酒 河* | 酒河第1放課後児童クラブ | 旧酒屋保育所内 |
| | 酒河第2放課後児童クラブ | 旧酒屋保育所内 |
| 和 田 | 和田放課後児童クラブ | 旧JA和田出張所内 |
| 吉 舎 | 吉舎放課後児童クラブ | 吉舎児童館 |
| 三良坂 | 三良坂放課後児童クラブ | 三良坂農村ふるさとセンター内 |
| 三 和 | 三和小学校放課後児童クラブ | 三和小学校内 |
| 甲 奴 | 甲奴放課後児童クラブ | 甲奴こども集会所 |

※三次、十日市、八次、酒河放課後児童クラブは、希望クラブを選択することができません。

☎ 子育て支援課保育係 ☎0824-62-6147 ☎0824-62-6300



三次市子育てサポート事業

まかせて会員講習会を開催します

子育てサポート事業は、育児の援助を受けたい人（おねがい会員）と応援したい人（まかせて会員）が子育てを助け合う相互援助活動です。子育ての協力をしたい方は、ぜひご参加ください。

- と き 5月29日（火）9時30分～12時
- と ころ 三次市福祉保健センター4階 研修室
- 対 象 者 三次市に住所があり、子育ての援助がしたい方
- 申込期限 5月25日（金）※託児あり（要申込み）

☎女性活躍支援課育児支援係 ☎0824-62-6148 FAX0824-62-6300



第6回（通算43回）

ふわりん 子育てセミナー 「子どもの偏食・小食」

食べてくれないことにイライラしたり、自分のせい？と責めたり。子どもの偏食・小食にはどんな原因があるのでしょうか？

- と き 6月17日（日）10時30分～12時
- と ころ 十日市コミュニティセンター2階 講座室
- 講 師 （一社）倫理研究所 生野 千恵さんいくのちえ
- 参加費 200円（テキスト・お菓子代）※託児あり（要予約）

☎家庭倫理の会三次市 ☎080-1912-0740（井上）

「ネウボラみよし」行事のお知らせ

| 行事名 | と き | と ころ | 対 象 | 内容など | 申し込み・問い合わせ先 |
|-------|--|-------------------------|--------------------------------------|---|---|
| 子育て相談 | 5月17日（木） 6月14日（木） 9時30分 ～ 10時30分 | 三次市福祉 保健センター 4階 | 乳幼児と その保護者 | 身体計測、離乳食、食事、歯とお口、 育児のことなど、気軽にご相談くだ さい。 | ネウボラみよし （健康推進課健康推進係） ☎0824-62-6257 FAX0824-62-6382 |
| 離乳食講座 | 5月29日（火） 13時30分 ～ 15時30分 | 三次ふれあい 会館1階 調理実習室 | 5カ月頃～18 カ月頃までの 乳児を子育て 中の保護者 | みんなで一緒に離乳食を作りながら、 楽しく交流しましょう！10人で締め切 ります。 ・託児を行いますので、ご希望の方 はお知らせください。 ・申込期限 5月22日（火） | 健康推進課健康企画係 ☎0824-62-6232 FAX0824-62-6382 |
| | 6月26日（火） 13時30分 ～ 15時30分 | | | みんなで一緒に離乳食を作りながら、 楽しく交流しましょう！10人で締め切 ります。 ・託児を行いますので、ご希望の方 はお知らせください。 ・申込期限 6月19日（火） | |

入門キャンペーン実施中 今なら空手着をプレゼント！（先着5名様）

広告



極真カラテ 稽古生募集中！！

★家族割引有り

★見学・無料体験受付中

全世界空手道連盟 新極真会 広島支部 三次道場

三次市十日市中2-12-38（中央通り広島銀行横）
稽古日/毎週月・水・金曜日（19:00～20:30）

TEL 0824-64-1034



一般

軽自動車税の減免

心身に障害のある方などが使用する軽自動車等は、申請すると軽自動車税が減免（一台のみ）になる場合があります。

〔注〕普通自動車で減免を受けられる場合は該当しません。

●減免の対象となる軽自動車等

- ① 身体障害者および戦傷病者が自ら使用する軽自動車等
- ② 身体障害者、戦傷病者、知的障害者および精神障害者（以下「身体障害者等」と生計を一にする方が身体障害者等のために使用する軽自動車等
- ③ 身体障害者等のみで構成される世帯の身体障害者等を、常時介護する方が使用する軽自動車等
- ④ 車いす移動車等、身体障害者等が利用するため、特別な仕様でつくられた軽自動車等

※減免の対象範囲については、納税通知書に同封されるチラシでご確認ください。

※社会福祉法人等が所有する軽自動車についても、用途に応じて減免になる場合があります。

●申請に必要な書類

- ① 身体障害者手帳等
- ② 運転免許証（運転者のもの）
- ③ 本人確認書類（該当車両の納税義務者のもの）

個人番号カードがある場合

- ・ 個人番号カードの両面の写し
- 個人番号カードがない場合
- ・ 個人番号通知カードの写し

・ 本人確認書類の写し（運転免許証など顔写真付きのものの場合）
は1種類、顔写真付きでないもの場合は健康保険証や社員証など2種類）

④ 納税通知書（平成30年度分）

⑤ 印鑑

●申請窓口

課税課市民税係または各支所

●申請期限 平成30年5月31日（木）

〔注〕期限後の受け付けはできませんので、早目の申請をお願いします。

☎ 課税課市民税係

☎ 0824-6216122
☎ 0824-6216345

個人事業者の方へ

「消費税」任意の中間申告制度

平成29年分の確定消費税額（地方消費税を含まない年税額）が48万円以下の個人事業者の方が、「任意の中間申告書」を提出する旨の届出書を7月2日（月）までに提出した場合、自主的に中間申告・納付をすることができ制度です。

届出書を提出した場合は、8月31日（金）までに、所定の事項を記載

した中間申告書を納税地の所轄税務署長に提出し、その申告に係る消費税額および地方消費税額をあわせて納付してください。

※申告後、期限までに納付されない場合には、延滞税が課される場合があります。

※「任意の中間申告書」を提出する旨の届出書は、国税庁ホームページからダウンロードできます。

☎ 三次税務署

☎ 0824-6212721

自動車税は

5月31日までに

納めましょう

納税は、金融機関・コンビニのほか、口座振替・電子納付・インターネットを利用したクレジット納付が利用できます。

詳しくは広島県のホームページの「県税のページ」をご覧ください。

●自動車税に関する問い合わせ先

☎ 広島県北部県税事務所

☎ 0824-6315181
内線3133・3134・3135



三次地区更生保護 サポートセンターが 仮移転しています

三次市生涯学習センターの耐震工事に伴い、三次地区更生保護サポートセンターをみよしまちづくりセンターへ一時移転しています。

〔仮移転先〕

〒728-0011

三次市十日市西6・10・45

みよしまちづくりセンター2階

※三次地区保護司会事務局は、サポートセンター内にあります。

☎ 三次地区更生保護 サポートセンター

☎ 0824-6318651

補助・支援

LED防犯灯の設置費を補助します

電気料金の負担軽減、二酸化炭素排出量削減などを目的に、LED防犯灯設置に要する工事費用の一部を補助します。

●対象 市内在住の個人または団体が行うLED防犯灯の新設や蛍光灯等からLED管球への取り替え



- ・公道など不特定多数の通行利用がある場所への設置が対象
- ・駐車場や個人の敷地内を照らすもの、営利行為のものは対象外
- ・工事費用には防犯灯設置に必要な申請手数料等も含む

- 補助金額 防犯灯1灯当たり工事費用の2分の1(上限3万円、1000円未満切り捨て)
- 申請方法 所定の申請書と添付書類(①工事見積書②位置図③工事前写真④電力会社が発行する工事票の写し)を提出してください。

- 申請方法 所定の申請書と添付書類(①工事見積書②位置図③工事前写真④電力会社が発行する工事票の写し)を提出してください。

- 申請方法 所定の申請書と添付書類(①工事見積書②位置図③工事前写真④電力会社が発行する工事票の写し)を提出してください。

青少年の体験活動経費を補助します

- 対象 市内に居住している青少年(小学生以上おおむね18歳以下の方)が参加する体験活動等を行う団体に對して、活動経費の2分の1以内を補助します。

- 対象 団体の構成員の半数以上が市内に居住し、青少年の体験活動に自主的に取り組む団体

※ただし、市から他の補助金の交付を受けている団体を除きます。

- 対象活動 市内全域の青少年が参加できるよ

- う広く募集を行う体験活動で、平成31年3月31日までに終了する活動
- 申請期限 5月25日(金)

- 申請期限 5月25日(金)
- 申請方法 所定の申請書と添付書類(①工事見積書②位置図③工事前写真④電力会社が発行する工事票の写し)を提出してください。

がんばるまちづくりを応援！ がんばるまちづくり支援 事業をご活用ください

過疎や少子高齢化などによる様々な地域課題の克服や、地域資源を生かした地域活力の創造など、市民の皆さんが中心となって取り組む事業を補助します。

がんばる地域支援事業 (ソフト事業)

- 補助対象となる事業 新たに取り組む公益的的事业で、三次市内で行われることなど

- 補助金交付対象となる団体 三次市内に事務所または事業所がある特定非営利活動法人(NPO法人)および任意の団体、または、それら2団体で組織する規約・会計を有する団体など

- 補助率 補助対象事業経費の3分の2以下
- 補助限度額 上限50万円

がんばる地域・ 産業施設整備支援事業 (ハード事業)

- 補助対象となる事業 新たに取り組む事業で、地域活性化や地域づくりに寄与する公益的的事业を行うために必要な施設の整備事業

- 補助金交付対象となる団体 三次市内に事務所または事業所がある法人格を有する団体、またはそれらの団体と共同体を組む団体(法人格を有しない団体を含む)が組織し、規約・会計を有する団体 など

- 補助率 事業費の2分の1以内、4分の3以内
- 補助限度額 上限2500万円以内、7500万円以内

※補助率・補助金の上限額は、事業の内容により異なります。

平成30年度 1次募集期間
5月21日(月)～6月29日(金)

- 補助率 補助対象事業経費の3分の2以下
- 補助限度額 上限50万円

住宅の安全を 守るための補助制度を ご活用ください

空き家の除却工事費用を補助
老朽化して近隣や道路に被害を与えるおそれがある空き家の除却工事費用を補助します。

- 対象 市の認定を受けた空き家(申請が必要)
- 補助金額 除却工事費の3分の1以内(上限30万円)

【注】除却工事は補助金交付決定後に着工し、平成31年3月15日(金)までに完了すること

- 対象 昭和56年5月31日以前に着工された木造住宅(戸建、長屋、併用住宅)
- 補助金額 耐震診断費の3分の2以内(上限6万円)
- 耐震改修工事費の3分の1以内(上限40万円)

【注】耐震診断・耐震改修工事のいずれも、平成31年3月15日(金)までに完了すること



一般

補助・支援

福祉

医療保険

募集

がけ地近接区域の住宅移転費用を補助

がけ地の崩壊等による自然災害のおそれの高い土地から、住宅を移転する場合に費用の一部を補助します。諸要件がありますので、事前に市にお問い合わせください。

●対象 次のいずれかの区域であり、区域に指定される前に建設された住宅

- ①がけ条例建築制限区域（広島県建築基準法施行条例第4条の2）
- ②土砂災害特別警戒区域（土砂災害防止法第8条）
- ③急傾斜地崩壊危険区域（急傾斜地法第3条）

●補助金額 除却費 上限80万2千円
住宅建設（購入を含む）借入金の利子相当額（建物上限319万円、土地上限96万円）

●申込期間 5月10日（木）～9月28日（金）
※諸要件がありますので、事前にお問い合わせください。

土砂災害特別警戒区域内の住宅等の改修を支援します

がけ崩れなどの土砂災害から市民の安全を守るため、土砂災害特別警戒区域に建っている住宅や建築物の土砂災害対策改修費用の一部を補助する制度を新設しました。

●対象 ①②③すべてに該当する建物
①土砂災害特別警戒区域内で、区域に指定される前からある住宅等

②居室を有するもので、土砂災害に対する構造耐力上の安全性を有していないこと

③土砂災害対策改修の結果、土砂災害に対して安全な構造となること
●補助金額 改修工事費の23%で上限75万9千円

【注】改修工事は年度内に完了すること
●申込期間 5月10日（木）～9月28日（金）
※諸要件がありますので、事前にお問い合わせください。

甲 都市建築課建築指導係

☎082416216385
☎082416216166

福祉

三次市障害者支援センターからの案内

南部ソーシャル・さんさんクラブのお知らせ
さんさんクラブは、南部3町（三良坂・吉舎・甲奴）の病気や障害をお持ちの方が、ホッとできる場として、また同じ悩みを抱える者同士の話し合いの場として、2カ月に1回開催しています。ぜひ気軽に参加して、交流しましょう。

●とき 6月21日（木）
13時30分～15時

●ところ 三次市甲奴健康づくりセンター「ゆげんき」

●内容 今話題の「ゆげんき」に行こう

※参加を希望される方は、6月15日（金）までにお申し込みください。

統合失調症の方の家族学習会

統合失調症の方のご家族を対象に、病気の理解や対応の仕方などを学習します。同じ悩みを持つ者同士で、気軽に集って交流しましょう。

●とき 6月14日（木）
13時30分～15時30分

●ところ 三次市福祉保健センター
2階 活動交流室

●内容 勉強会／アサーション
※アサーションとは、自分と相手を大事にするコミュニケーションスキルです。

●参加費 150円（お菓子・お茶代）
※参加を希望される方は、6月12日（火）までにお申し込みください。

障害者グループカウンセリング「わかちあいの集い」

「わかちあいの集い」は、病気や障害等の方を対象に月に1回行っています。参加者が、みんなに聞いてみたいテーマを出し合い、思いを話し合います。言いっぱなし、聞きっぱなしの「集い」です。初めての方も気軽に参加して交流しましょう。

●とき 6月16日（土）
13時30分～15時30分

●ところ 三次市福祉保健センター

2階 活動交流室

三次市障害者支援センター

☎082416511131
☎082416511132

平成30年度三次市福祉タクシー乗車券・福祉ガソリン給油券の申請を受け付け中

通院・社会参加でタクシーや自家用車を利用する方に、1枚500円のタクシー乗車券やガソリン給油券を交付します。対象者の方は早めの申請をお願いします。

●対象者

- ・身体障害者手帳 1級、2級、3級（体幹・下肢・視覚・じん臓機能障害）の方
- ・療育手帳 ④、A、⑤の方
- ・精神障害者保健福祉手帳 1級、2級の方

●交付内容

1年間に40枚（障害者本人が運転し、自動車税・軽自動車税の減免を受けている場合は20枚、じん臓機能障害1級、3級で人工透析治療を受けている方には80枚）交付します。ただし、10月1日以降に申請された場合は20枚（本人運転10枚、じん臓機能障害40枚）交付となります。

●申請に必要なもの
身体障害者手帳、療育手帳、精神障害者保健福祉手帳、印鑑
※代理申請も可能です。

●申請受付

社会福祉課(本館2階)・各支所
社会福祉課障害者福祉係

☎0824-6512051
☎0824-6216285

働くひとのリカバリー
シンポジウムinみよし

リカバリーとは自分らしさの回復、主体性の回復などを意味します。リカバリーと働くことの間係について考えます。ぜひ、気軽にご参加ください。

●とき

6月9日(土)
13時30分～16時30分

●ところ

三次市福祉保健センター4階
ふれあいホール

●内容

- ・講演「私のリカバリーストーリー」
講師 増川^{ますかわ}ねてるさん
- ・シンポジウム

「リカバリーと働くこと」

実際に働いておられる当事者の方にお話ししていただきます。

●申込方法

電話、FAXでお申し込みください。

※配慮の必要な方は、申し込み時にお知らせください。

●備北障害者就業・生活支援センター
☎0824-6311896
☎0824-6311897

医療保険

国民健康保険被保険者証をお持ちの方へ
職場の保険証を受け取ったら届出を！

会社などに勤め始め、新たに職場から健康保険の保険証を受け取ったときは、国民健康保険を脱退する届出が必要です。

●脱退の手続きをしないと…

職場の健康保険と国民健康保険の両方に加入している状態になり、健康保険の保険料に加えて国民健康保険料が請求されます。

●手続きに必要なもの

- ①職場でもらった健康保険証※
- ②国民健康保険証※
- ③印鑑

●手続きの窓口

市民課保険年金係または各支所
市民課保険年金係

☎0824-6216134

☎0824-6312809

または、各支所

募集

三次市職員採用資格試験

●採用職種 臨床検査技師

●受験資格

昭和58年4月2日以降生まれの有資格者で、平成30年10月1日までに採用が可能な人

※詳細は受験案内を確認してください。

●勤務場所 市立三次中央病院

●採用予定人員 若干名

●採用予定時期 随時

●応募締切 5月25日(金)

●試験日 6月2日(土)

●試験科目

総合適性検査・小論文・面接

●試験要項・申込書の入手方法

市役所本庁、各支所または市立三次中央病院で受け取れるほか、郵送により請求できます。また、三次市ホームページからダウンロードもできます。

●応募・問い合わせ

☎0824-6216105

☎0824-6216137

県営住宅入居者募集

●募集住宅 三次市内の県営住宅のうち、新たに空き家が生じた住宅

●受付期間 6月19日(火)～

6月21日(木)※最終日までの消印有効

●受付時間 8時30分～17時

●受付機関 広島県ビルメンテナン

ス協同組合県営住宅管理グループ

※詳しくは、6月12日(火)から配布される申し込みのしおり・募集一覽をご覧ください。

●応募・問い合わせ

広島県ビルメンテナン

ス協同組合

県営住宅管理グループ

☎0824-6216575

広島県介護支援専門員
実務研修受講試験

●試験日 10月14日(日)10時～12時

●試験会場 広島大学

●受験申込書の入手方法 6月1日

(金)から市役所本庁、各支所、三次市福祉保健センターで受け取り

できます。

●申込期限 6月27日(水)

●申込方法 必要書類を簡易書留による郵送でお申し込みください。

※最終日までの消印有効

●問い合わせ

☎0824-732-0816

広島市南区比治山本町12-2

(広島県社会福祉会館内)

社会福祉法人広島県社会福祉協議会

☎0821-50512070

一般

補助・支援

福祉

医療保険

募集

三次の旬野菜を食べて 生活習慣病予防 トレッタで楽しく学ぼう・作ろう・食べよう! 野菜クッキング

旬の野菜を使った簡単・時短レシピをたくさん紹介します。旬野菜の知識も学べます。野菜メニューのレパートリーを増やして生活習慣病を予防しましょう。お子さんと一緒にの参加もお待ちしています。

- と き 6月5日(火)
10時～12時(受付9時30分～)
- ところ トレッタみよし調理体験工房
- 定員 15人
- 参加費 300円
- 申込締切 5月29日(火)

※定員になり次第締め切ります。

申・圃 健康推進課健康企画係

☎0822416216232
☎0822416216382

河川サポーター募集

●募集人員 若干名

●任期 7月1日(日)～

平成31年6月30日(日)

- 対象 次のすべてに該当する方
- 河川に接する機会が多く、河川愛護に関心を持つ満20歳以上の方
- 活動範囲から、概ね5km以内に居

住の方

・ボランティアで河川に関する情報を提供していただける方

●主な活動内容

日常生活の中での川に関する身近な情報(川の環境、堤防の損傷、地元の意見等)を河川管理者に伝えること

※すべて任意の活動で、活動に義務を求めるものではありません。

- 活動範囲 江の川、馬洗川、西城川、神野瀬川、灰塚ダムの三次河川国道事務所管理区間内
- 手当等 支給なし
- 応募方法 三次河川国道事務所にある応募用紙に必要事項を記入し、郵送、FAXまたはメールで提出

※応募用紙は、三次河川国道事務所のホームページからダウンロードできます。

●応募期限 6月20日(水)必着

申・圃 国土交通省三次河川

国道事務所占用調整課

〒728・0011
三次市十日市西6・2・1
☎0822416314121(代)
☎0822416313132

✉info-miyoshi@cgr.mlit.go.jp

ひとり親家庭の学習支援 (吉舎会場)受講者を募集

勉強で困っていることはありませんか。勉強の仕方や悩み、将来の夢

なども講師の人と話してみましよう。今年は吉舎町でも行います。

●と き 5月20日(日)、6月17日(日)、7月1日(日)、8月1日(水)・2日(木)、8月8日(水)・10日(金)、20日(月)・22日(水)・9月2日(日)、10月14日(日)、11月18日(日)、12月26日(水)・27日(木)、平成31年2月17日(日)、3月10日(日) ※毎回9時～11時

●ところ 三次市吉舎保健センター 保健指導室

●対象 母子家庭、父子家庭の小学校新1年生～中学校新3年生

●定員 6人程度

※応募者多数の場合は抽選

●講師 教師経験者等

●科目 国語・算数(数学)・英語・宿題

●受講料 無料

●募集期限 5月17日(木)

※定員に達しない場合は、随時追加募集します。

●申込方法 保護者名前、住所、電話番号、お子さんの名前、学年、年齢、交通手段等を記入して、電話、FAX、メールのいずれかで

お申し込みください。

※受講者にはハガキでお知らせします。

申・圃 (一財)広島県ひとり親家庭

等福祉連合会

〒730・0043
広島市中区富士見町11・6
☎082154316889

☎082129815118
✉hiro-kenboren@kin.biglobe.ne.jp

男の料理教室のご案内

男性だけで作る楽しい料理教室に参加してみませんか!

- と き 毎月第2・第4火曜日
10時～12時
- 対象 男性・年齢制限なし
- ところ 十日市コミュニティセンター 調理室
- 年会費 1万円(講師料・光熱費・消耗品代など)

※年の中途からの会員は1回500円で計算します。

●月会費 1000円(材料費2回分)

●講師 上本 純子さん

申・圃 (山田)

☎0901388919303

第70回広島県美術展 出品作品募集

●応募資格 県内在住者

※県内に通勤・通学している方、一時的に県内を離れている方も出品可能。

●応募種目 絵画系、彫塑系、工芸系、書系、写真系、デザイン系、映像系

※1種目につき1人1点まで出品可能。出品作品は、自作・未発表のものに限ります。デザイン系・映像系の作品は、共同制作も可能。

●出品料 1作品4500円

※1種目につき1人1点まで出品可能。出品作品は、自作・未発表のものに限ります。デザイン系・映像系の作品は、共同制作も可能。



●受付日時

5月30日(水)～31日(木)
10時～19時

●受付場所

みよしまちづくりセンター1階会議室
(三次市十日市西6・10・45)

※応募される方は、作品受付日時に、作品を直接お持ちください。

●文化と学びの課文化化学習係

☎0824-6216191
FAX0824-6216288

第45回みよし市民祭

「俳句・短歌大会」作品募集

●応募資格 三次市に在住もしくは勤務する方、または文芸団体・グループに所属する方

●応募作品数

俳句 雑詠1人2句まで

短歌 自由詠1人2首まで

※ただし、文化連盟会員は3句・3首まで応募可。出品後の訂正は不可。
※応募作品は、自作・未発表のものに限ります(ペンネーム可)。

●出句・出詠料 1人1000円
(出品時に納入)

●応募期限 5月25日(金)必着

●出品先 〒728・0021
三次市三次町111・1
(三次市民ホールきりり内)

●三次市俳句・短歌大会運営委員会宛

※開催要項は、三次市民ホールきりり、三次市役所本庁および各支所にあります。

●相互選の作品集を送付します。で、92円切手を貼付した封筒(長形3号12cm×23.5cm)を出品時に提出してください。

俳句・短歌大会

●とき 7月7日(土)10時～

●ところ 三次市民ホールきりり
サロンホール

「美術展」作品募集

●出品資格 三次市に在住・勤務する方、三次市文化連盟会員

●出品規定

〔絵画の部〕日本画・洋画・水墨画・デザイン・その他
〔書の部〕漢字・仮名・総合・その他
〔写真の部〕四つ切り以上全倍まで
〔工芸の部〕陶芸・木竹工・染色・友禅染・彫刻・彫塑・版画・ちぎり絵・七宝焼・押し花・シャドウボックス・その他

●出品点数 1人2点まで

●出品料 1500円

※三次市文化連盟会員は1000円

●出品方法 作品と一緒に出品票・出品料を奥田元宋・小由女美術館へ持参してください。

※絵画・ちぎり絵・書・写真・版画およびパネル等の作品には、必ず「ヒートン」と「吊紐」をつけて出品してください。

※開催要項は三次市民ホール、市役所本庁および各支所にあります。

●搬入日時 6月23日(土)13時～15時

※包装・ケース等は持ち込みませんので作品のみをお持ち込みください。

●展示期間

6月24日(日)～6月27日(水)

9時30分～17時(最終日は16時まで)

●展示場所 奥田元宋・小由女美術館

※展示についての異議申し立ては受け付けません。

※やむを得ぬ事情で作品が損傷した場合、補償できませんのでご了承ください。

●応募・展示 三次市文化連盟三次支部

事務局(三次市民ホールきりり内)

☎0824-6212222

「こどもいけばな体験教室」参加者募集

●とき 6月16日(土)10時30分～12時

●ところ 三次市民ホールきりり

●対象 小学生・中学生(先着20人)

●参加費 無料

●申込方法 名前・住所・学年・連絡先を明記のうえ、ファックスか郵送でお申し込みください。

●申込期限 6月1日(金)

●応募・展示 三次市華道連盟

(三次市民ホールきりり内)

☎0824-6212222

FAX0824-6212230

あなたの笑顔で

三次をステキにPR!

三次市観光アシスタント

「きんさいエイド三次」募集

●募集人員 3人

●任期 7月28日(土)

(第43回三次きんさい祭)から1年間

●仕事内容 各種イベントでの観光PRおよびアシスタント

(年間約20回)

●選考方法 7月1日(日)14時から面接を行います。

※会場は追って本人に連絡します。

●応募締切 6月27日(水)必着

●応募方法 三次市観光協会、三次商工会議所、市役所、CCプラザ、サングリーンなどに備え付けの応募用紙に記入し、郵送または持参してください。

●応募・展示 (一社)三次市観光協会

〒728・0014

三次市十日市南1・2・23

三次市交通観光センター1階

☎0824-6319268

FAX0824-6311179



市営住宅 入居者募集

■ 5月募集住宅 募集戸数：各1戸 募集期間：5月23日(水)～5月31日(木)

| 住宅名・部屋番号 | 場 所 | 月額家賃 (月収による) | 構造・間取り等 | 収入要件 (月収額は法の規定により算定) | その他の要件等 |
|---|------------------|---------------------|------------------------|--|---|
| 甲奴駅前団地B 1-1号室 一公営住宅一 (平成10年度築) 単身申込可 | 甲奴町本郷 679番地1 | 14,700円～ 21,900円 | 中層耐火3階建(1階)、 2DK、水洗 | 政令月収額158,000 円以下(高齢者世帯、 障害者世帯などの場 合214,000円以下) の世帯 | ①現在、住宅に困っている こと。 ②申込者と同居親族が、税 金およびその他の料金を 完納していること。 ③同居者は、夫婦(婚約者、 内縁関係含む)親子を主 体とした親族であるこ と。 ④申込者または同居親族が 暴力団員でないこと。 |
| 松ヶ瀬団地3-4号室 一特定公共賃貸住宅一 (平成6年度築) 単身向け | 君田町東入君 240番地1 | 18,000円 | 木造2階建、 1DK、水洗 | 政令月収額158,000 円を超え487,000円 以下の世帯 | |

■ 随時募集住宅 募集戸数：各1戸、受け付け・審査後入居可能

| 住宅名・部屋番号 | 場 所 | 月額家賃 (月収による) | 構造・間取り等 | 収入要件 (月収額は法の規定により算定) | その他の要件等 | |
|---|-----------------------|---------------------|-------------------------|--|---|---------------------------------------|
| みよし住宅3号館24号室 一公営住宅一 (昭和46年度築) 単身申込可 | 三次町 1995番地 | 4,900円～ 7,400円 | 中層耐火4階建(4階)、 2DK、水洗 | 政令月収額158,000 円以下(高齢者世帯、 障害者世帯などの場 合214,000円以下) の世帯 | ①現在、住宅に困っている こと。 ②申込者と同居親族が、税 金およびその他の料金を 完納していること。 ③同居者は、夫婦(婚約者、 内縁関係含む)親子を主 体とした親族であるこ と。 ④申込者または同居親族が 暴力団員でないこと。 | |
| みよし住宅4号館15号室 一公営住宅一 (昭和49年度築) 単身申込可 | 三次町 2018番地2 | 5,700円～ 8,400円 | 中層耐火4階建(4階)、 2DK、水洗 | | | |
| 京蘭地第2住宅10号 一公営住宅一 (昭和50年度築) 単身申込可 | 十日市西六丁目 2184番地14 | 10,800円～ 16,100円 | 簡易準耐火2階建、 3DK、水洗 | | | |
| 京蘭地第2住宅21号 一公営住宅一 (昭和53年度築) 単身申込可 | 十日市西六丁目 2184番地1 | 11,300円～ 16,900円 | 簡易準耐火2階建、 3DK、水洗 | | | |
| 西田2号住宅4号棟103号室 一公営住宅一 (平成12年度築) 単身申込可 | 吉舎町吉舎 643番地1 | 20,700円～ 30,900円 | 中層耐火3階建(1階)、 3LDK、水洗 | | | |
| 敷名第2住宅2号 一公営住宅一 (平成2年度築) 単身申込可 | 三和町敷名 11468番地4 | 13,900円～ 20,700円 | 木造2階建、 3DK、水洗 | | | |
| 天楽住宅3-101号 一公営住宅一 (昭和56年度築) 単身申込可 | 作木町下作木 828番地1 | 11,300円～ 16,900円 | 簡易耐火2階建、 3DK、水洗 | | | |
| 伊賀和志住宅1-101号 一公営住宅一 (昭和54年度築) 単身申込可 | 作木町伊賀和志 226番地3 | 8,100円～ 12,000円 | 簡易耐火平屋建、 3DK、水洗 | | | |
| 下原住宅315号室 一特定公共賃貸住宅一 (平成15年度築) 単身申込可 | 十日市西二丁目 1955番地1 | 42,000円～ 57,000円 | 中層耐火4階建(3階)、 3LDK、水洗 | | | 政令月収額158,000 円を超え487,000円 以下の世帯 |
| みどりヶ丘団地30号 一特定公共賃貸住宅一 (平成5年度築) 単身向け | 三良坂町三良坂 10461番地140 | 26,000円～ 56,000円 | 木造平屋建、 2DK、水洗 | | | |
| 甲奴駅前団地A3-2号室 一特定公共賃貸住宅一 (平成9年度築) 単身申込可 | 甲奴町本郷 679番地1 | 37,000円～ 60,000円 | 中層耐火3階建(3階)、 2DK、水洗 | 収入要件なし | 上記①～④および、三次市 に住民登録されている方、 住民登録を移すことが制約 できる方。 | |
| 上作木団地10号棟 一定住住宅一 (平成13年度築) 単身申込不可 | 作木町上作木 353番地13 | 30,000円 | 木造2階建、 5DK、水洗 | | | |
| ニュータウン常清5号棟 一定住住宅一 (平成6年度築) 単身申込不可 | 作木町下作木 965番地2 | 25,000円 | 木造2階建、 4LDK、水洗 | | | |

※申し込みの際にマイナンバー(個人番号)と本人の確認を行います。「個人番号カード」が「番号通知カードと確認資料(運転免許証等の顔写真入り)のもの1点または健康保険証等顔写真のないもの2点)をお持ちください。
 ※入居希望者が募集戸数を超える場合は、当選者と補欠者を抽選で決定します。補欠者は、1年間中込住宅の補欠となります。
 ※入居要件のうち税等の完納については、当該市町村の税およびその他の料金が課税または賦課されていない方は、この限りではありません。

応募・問 財産管理課住宅管財係 または各支所 ☎0824-62-6161 FAX0824-62-6235

三次市委託職業訓練講座

就職活動中の市民の皆さんと市内事業所にお勤めの方を対象とした訓練講座です。

●受講料：無料 ※ただし、講座によってはテキスト代などが別途必要です。

| 講座名 | 期 間 | 時 間 | 定員(人) | 内 容 |
|-------------------------------------|-----------|-----|-------------|---|
| 医療事務・調剤報酬請求事務講座 | 6/16～10/6 | 土 | 10:00～16:00 | 10 医療事務を初歩から勉強し、即戦力となるための医療事務検定試験合格をめざす講座 |
| 国家資格「第一種電気工事士」 受験準備特別講習(夜間) <実技> | 6/22～10/5 | 金 | 18:30～20:30 | 10 高圧(600V～7,000V)の電気工事の作業に従事できる国家資格「第一種電気工事士」の筆記試験に合格するための特別講習会 |
| ISO14001内部環境監査員養成研修 | 6/25・26 | 月・火 | 9:00～16:00 | 10 2015年版ISO規格と内部監査員の手法を学び、環境監査員としての役割が果たせるように指導する研修 |
| Word&Excel応用コース | 6/25～8/6 | 月・水 | 13:30～15:30 | 10 Word:文章作成ツールの活用だけでなく、ビジュアル文書の作成、演習により作業効率をアップさせるテクニックを習得 Excel:基本操作の確認と、関数の応用やデータベース機能を習得 |

■ 一般職業訓練講座 ※時間は変更になる場合があります。

| 講座名 | 期 間 | 時 間 | 定員(人) | 受 講 料 ()は会員価格 |
|-------------------------------------|-----------|-----|-------------|-----------------------------|
| 国家資格「第二種電気工事士」 受験準備特別講習(夜間) <実技> | 6/6～7/18 | 水 | 18:30～21:00 | 10 27,000円(24,000円) ※テキスト代別 |
| 監督者訓練 第1科(仕事の教え方) | 6/7・8 | 木・金 | 9:00～16:00 | 10 19,000円(16,000円) ※昼食費込 |
| 実践課長研修 | 6/14・15 | 木・金 | 9:00～16:00 | 10 20,000円(18,000円) ※昼食費込 |
| 刈払機講習 | 6/23 | 土 | 9:00～16:00 | 20 10,000円 ※別途、修了証取得料3,000円 |
| ファイナンシャルプランナー3級 受験準備講座 | 6/26～9/6 | 火・木 | 13:00～16:00 | 10 40,000円 ※テキスト代別 |
| 危険予知訓練(KYT)講座 | 6/27 | 水 | 9:00～16:00 | 10 9,000円(8,000円) ※テキスト代別 |
| Word 応用コース | 6/25～7/11 | 月・水 | 13:30～15:30 | 10 8,000円 ※テキスト代別 |

応募・問 広島北部地域職業訓練センター(三次市職業訓練センター)
 ☎・☎0824-62-8500 ✉info@nhvtc.ac.jp 🌐http://www.nhvtc.ac.jp/



一般

補助・支援

福祉

医療保険

募集

「狩猟免許(初心者)講習会」受講者募集

狩猟免許試験の合格をめざす方に受講をお勧めします。

| とき | 講習内容 | 申込書受付締切日 | 定員(人) | ところ |
|-------------------------|-----------------|----------|-------|--------------------|
| 6月10日(日) 9時30分~14時30分 | わな猟 | 6月 4日(月) | 50 | 広島県立みよし公園カルチャーセンター |
| 6月17日(日) 9時30分~15時30分 | わな猟、第一種銃猟、第二種銃猟 | 6月11日(月) | 50 | 広島県福山庁舎第3庁舎 |
| 6月30日(土) 9時30分~15時30分 | わな猟、第一種銃猟、第二種銃猟 | 6月22日(金) | 50 | 東広島市下見福祉会館 |
| 7月15日(日) 9時30分~15時30分 | わな猟、第一種銃猟、第二種銃猟 | 7月 9日(月) | 50 | 海田町ひまわりプラザ |
| 7月16日(月・祝) 9時00分~14時00分 | わな猟 | 7月10日(火) | 50 | 世羅町甲山農村環境改善センター |
| 7月21日(土) 9時00分~14時00分 | わな猟 | 7月13日(金) | 50 | 呉市広まちづくりセンター |
| 8月 4日(土) 9時30分~15時30分 | わな猟、第一種銃猟、第二種銃猟 | 7月27日(金) | 50 | 広島市安佐南区民文化センター |
| 8月12日(日) 9時30分~15時30分 | わな猟、第一種銃猟、第二種銃猟 | 8月 6日(月) | 50 | 庄原市ふれあいセンター |
| 8月18日(土) 9時30分~15時30分 | わな猟、第一種銃猟、第二種銃猟 | 8月10日(金) | 50 | 広島市安佐北区民文化センター |

●受講料 7,000円(午後のみ場合は3,500円)

●申込方法 FAXまたは郵送でお申し込みください。※定員になり次第、締め切ります。

●申込先 一般社団法人 広島県猟友会 〒730-0017 広島市中区鉄砲町4-1 広島県土地改良会館3階
☎082-227-7890 ㊟082-227-7895

狩猟免許試験

| とき | 免許の種類 | 申込期限 | 定員(人) | 場所 |
|---------------|--------------------|----------|-------|-------------------|
| 6月15日(金) 13時~ | わな猟 | 6月 5日(火) | 50 | 広島県三次庁舎第3庁舎 |
| 6月24日(日) 9時~ | わな猟、第一種銃猟、第二種銃猟 | 6月14日(木) | 100 | 広島県福山庁舎第1庁舎 |
| 7月11日(水) 9時~ | わな猟、第一種銃猟、第二種銃猟 | 6月29日(金) | 80 | 広島県立農業技術センター講堂 |
| 7月22日(日) 9時~ | 網猟、わな猟、第一種銃猟、第二種銃猟 | 7月12日(木) | 120 | 広島県庁本館(駐車場なし) |
| 7月30日(月) 13時~ | わな猟 | 7月20日(金) | 50 | 世羅町甲山農村環境改善センター |
| 8月 7日(火) 13時~ | わな猟 | 7月27日(金) | 50 | 広島県呉庁舎第2庁舎 |
| 8月17日(金) 9時~ | 網猟、わな猟、第一種銃猟、第二種銃猟 | 8月 7日(火) | 120 | 広島県庁本館(駐車場なし) |
| 8月28日(火) 9時~ | わな猟、第一種銃猟、第二種銃猟 | 8月17日(金) | 80 | 庄原市ふれあいセンターコパリホール |
| 9月 2日(日) 9時~ | 網猟、わな猟、第一種銃猟、第二種銃猟 | 8月23日(木) | 120 | 広島県庁本館(駐車場なし) |

●対象 広島県に住所があり、網・わな猟は満18歳以上、第一種銃猟および第二種銃猟は満20歳以上の方

●試験内容 適性試験(視力・聴力・運動能力)、知識試験(法令・鳥獣・猟具に関する知識)、技能試験(鳥獣の判別、猟具の取り扱いなど)

●申込方法 狩猟免許申請書等の提出が必要です。提出書類や手数料の詳細については、お問い合わせください。

※第1種銃猟免許を取得される方については、市の支援事業がありますので、農政課または各支所にご相談ください。

申・問 広島県 環境県民局 自然環境課 野生生物グループ 〒730-8511 広島市中区基町10-52 ☎082-513-2933

問 農政課農林振興係 ☎0824-62-6163 ㊟0824-64-0172



きりこちゃんオススメ! おでかけガイド

広島県無形民俗文化財指定「三次の鶺鴒」

▶運航期間 6月1日(金)~9月10日(月)

▶運航時間 19時30分~約1時間(19時集合)

▶乗降場所 鶺鴒乗船場(十日市親水公園内)

▶遊覧場所 馬洗川「巴橋」周辺

▶乗船料金 大人3,000円 小学生1,250円

※6月と9月の毎週月~木曜日はお得なサービスデー

※金・土曜日は割増料金あり ※貸切船・宿泊パックもあります。

※三次DE Happy!(三次市観光宿泊・スポーツ合宿助成事業)協賛イベント



第13回 みよし鶺鴒まつり

三次市民の共有財産「鶺鴒」について、学んで楽しめるイベントです。

▶とき 6月1日(金) 17時~21時30分

▶ところ 鶺鴒乗船場(十日市親水公園内)

・ゲスト歌手 南一誠さん 石川真帆さん ・横谷神楽団「坂東那須野」(新オリジナル演目)

・鮎のつかみどり(小学生以下)【江の川漁協様全面協力】

・鶺鴒乗船体験(先着70人) ・カープグッズが当たる大抽選会(商品券・カープグッズほか)

※市広報今月号オリコミの鶺鴒まつりチラシの【抽選会参加引換券】を切り取ってご持参ください。

鶺鴒乗船予約・問い合わせ先 (一社)三次市観光協会 ☎0824-63-9268 ㊟0824-63-1179





のんばらでんがく
三和町信原田楽大花田植

平安時代に始まったとされる信原田楽。飾り牛による代かき、はやし唄と太鼓の音に合わせた早乙女の華やかな花田植は必見です。



- ▶と き **5月27日(日) 12時~**
- ▶ところ **三和町下板木** ※早乙女の体験もできます。

☎ 三和町自治連合会 ☎0824-52-7086

りん 倫りん倶楽部 初めての書道

初めての方も、久しぶりの方も、お子さんも、皆さんで楽しく書いてみませんか。

- ▶と き **5月26日(土) 10時~12時**
 - ▶ところ **十日市コミュニティセンター2階 講座室**
 - ▶講師 (一社)倫理研究所 矢口 裕司さん
 - ▶参加費 **無料**
 - ▶持参物 **すずり、墨、筆、文鎮、下敷き**
- ※半紙は用意します。※道具の貸し出しもできます。

☎ 家庭倫理の会三次市 ☎090-9733-7753 (三上)

広島県立自然公園
神之瀬峡散策ウォーキング

- ▶と き **6月3日(日) 9時30分~**
- ▶集合場所 **君田温泉森の泉 21番館前**
- ▶内 容 **春の山野草を観ながら新緑の神之瀬峡を歩きます**
- ▶参加費 **1,000円**
- ▶申込期限 **5月28日(月)**



※飲み物、敷物、弁当、雨具等を持参のうえ、山中を歩ける服装・靴でお越しください。
※希望者には弁当を用意します(850円お茶付き)。

☎ 君田温泉森の泉 ☎0824-53-7021 ☎0824-53-2119

第17回 ひろしま「山の日」
県民の集い in みよし

みんなで森の手入れや木登り体験、自然観察などを行う、森林に親しむイベントです。



- ▶と き **6月3日(日) 10時~14時**
- ▶ところ

【メイン会場】**酒屋いこいの森**
(東酒屋町・酒屋保育所隣り)
【サテライト会場】**ほしはら山のがっこう**(上田町)

☎ 実行委員会事務局(農政課内) ☎0824-62-6163 ☎0824-64-0172



平成30年度プロスポーツ応援事業
お得な観戦チケット
「三次市民アンジュヴィオレ広島応援隊チケット」
を販売します!

三次で女子サッカー「プレナス・チャレンジリーグ」の公式戦が開催されます。お得な観戦チケットを手に入れて、みんなで「アンジュヴィオレ広島」を応援しましょう。

- ▶対 戦 **プレナス・チャレンジリーグWEST第9戦 三次市サポーターズマッチ**
アンジュヴィオレ広島 対 コノミヤ・スペランツァ大阪高槻
 - ▶と き **6月3日(日) 13時試合開始**
 - ▶ところ **みよし運動公園陸上競技場**
 - ▶入場券 **400枚限定 大人500円 子ども100円(中学生・高校生)**
- 《当日券 大人800円 子ども300円(中学生・高校生)小学生・未就学児は無料 ※当日入場ゲートで販売》
- ▶応募資格 **三次市在住または三次市内に通勤・通学している方**
 - ▶応募期限 **5月25日(金)** ※先着順。枚数に到着した時点で募集終了
 - ▶応募方法 **名前、住所、電話番号、チケット種別と枚数(大人、子ども別の各枚数)を電話、FAXまたはメールでお知らせください。**

※応募いただいた方には、入場割引券を郵送しますので、当日ご持参ください。

☎ 三次市民サンフレッチェ広島・アンジュヴィオレ広島応援隊実行委員会事務局
(観光スポーツ交流課)
☎0824-62-6553 ☎0824-62-6235 ✉ sports@city.miyoshi.hiroshima.jp





モリアオガエル観察会

- ▶と き **6月10日(日)**
9時30分～12時(受付9時～) ※少雨決行
 - ▶と ころ **灰塚ダム知和ウェットランド**
(管理棟に集合)
 - ▶講 師 西中国山地自然史研究会
副理事長 内藤 順一さん
 - ▶対 象 小学生以上(小学生は保護者同伴に限る)
 - ▶参加費 100円(傷害保険料)
 - ▶申込期限 6月6日(水)
- ※雨具を持参のうえ、服装は長袖・長ズボンでお越しください。

申・問 灰塚ダム知和ウェットランド
☎・FAX0824-43-2324

第21回 青河ほたる祭り

ステージプログラムや各種バザーなど、内容盛りだくさんのお祭りです。



- ▶と き **6月9日(土)**
17時～21時
- ▶と ころ **青河コミュニティセンター周辺**

問 青河自治振興会 ☎・FAX0824-67-3701

第45回 みよし市民祭

「いけ花展」

- ▶と き **6月16日(土)・17日(日)**
9時～17時(最終日は16時30分まで)
- ▶と ころ **三次市民ホールきりり サロンホール**
- ▶入場料 無料

「芸能祭」

- ▶と き **6月17日(日)** 9時30分～17時
- ▶と ころ **三次市民ホールきりり 大ホール**
- ▶入場料 無料

問 三次市文化連盟三次支部事務局
(三次市民ホールきりり内) ☎0824-62-2222

第13回 神杉大田植



華やかな衣装の早乙女が、田植え歌を歌いながら苗を植えていく大田植。体験交流田植えや代みて行事、神杉の特産品の販売、写真コンテストを開催します。

- ▶と き **6月10日(日)** 10時～
- ▶と ころ **神杉小学校東側圃場**

問 神杉地区自治会連合会 ☎・FAX0824-66-1323

2018マツダスタジアム

外野指定席チケット特別販売

～みんなでカープを応援しよう～

三次市民(中学生以下のグループ)に特別料金で販売します。所定の申込書にてお申し込みください。

- ▶対象試合 マツダ スタジアムで開催されるカープの7～9月の試合(クライマックスシリーズ・日本シリーズを除く)
- ▶申込条件 次のすべての条件を満たすこと
 - ・2人以上(22人まで)
 - ・半数以上が中学生以下の子どもであること
 - ・最低1人は成人者(引率者)を含むこと
- ▶販売価格 こども(中学生以下)600円
大人 1,200円
- ▶申込方法 ・所定の申込書を(一社)三次市観光協会へ提出してください。(FAX可)
・希望が22人を超える場合は、抽選等を行います。
- ▶申込期限 6月1日(金)17時まで
特別販売で申し込みがなかった席については、6月21日(木)10時から一般販売を行います。購入条件がありますので、詳しくはお問い合わせください。

申・問 (一社)三次市観光協会
〒728-0014 三次市十日市南1-2-23
☎0824-63-9268 FAX0824-63-1179

みよし 森のポケット

◆手作りおもちゃを作ろう!

「紙相撲」

紙にお相撲さんの絵をかいて、色を塗って、切り取って、土俵(紙箱)の上でトントン対戦しよう!

- ▶と き **5月20日(日)、27日(日)**
- ▶対象時間 第2クール(11時～12時10分)
第4クール(14時～15時10分)
- ▶と ころ **「みよし 森のポケット」1階
ワークショップスペース**

▶参加費 無料

【注】対象時間の「みよし 森のポケット」の利用券が必要です。

第2日曜日はカプラ®の日!

カプラサポーターと一緒にカプラ®ブロックで遊ぼう!

- ▶対象時間 第2クール(11時～12時10分)
第4クール(14時～15時10分)
- ▶と ころ **みよし 森のポケット1階
ワークショップスペース**

▶参加費 無料

【注】対象時間の「みよし 森のポケット」の利用券が必要です。

問 三次市こどもの室内遊び場「みよし 森のポケット」
☎0824-62-6811 FAX0824-62-6711





奥田元宋・小由女美術館

ちょうこく
超克の日本画家 生誕120年 児玉希望展

好評開催中の児玉希望展。奥田元宋の師としても知られる希望の代表作の数々が、全国の所蔵先から三次に集結しています。幅広い作風を展開した画業の全貌を紹介し、その作品の魅力に迫る本展覧会、児玉希望展の決定版として、ぜひご期待ください。5月24日(木)からはじまる後期展示では、近代花鳥画の傑作として知られる《枯野》(昭和11年)などが新たに加わります。多彩な作品100余点をご堪能ください。



《コモ湖》昭和32(1957)年



《黎明》昭和9(1934)年
広島県立美術館蔵

▶と き 開催中～6月17日(日)

前期：～5月23日(水) 後期：5月24日(木)～6月17日(日) ※会期中の休館日 6月13日(水)

▶開館時間 9時30分～17時(入館は閉館の30分前まで) ※5月28日(月)は、21時まで開館時間を延長

▶入館料 (常設展を含む)

一般1,000(900)円 ペアチケット1,800円(男女ペア) 高校・大学生500(400)円

※中学生以下、身体障害者手帳など所持者は観覧料無料 ※()内は20人以上の団体および前売り

関連行事 学芸員によるギャラリートーク

▶と き いずれも13時～

5月20日(日)、6月3日(日)、6月17日(日)

※展覧会チケットが必要です。

次回企画展

生誕60周年記念

くまのパディントン™展

▶と き 7月6日(金)～8月26日(日)

常設展 「奥田元宋・奥田小由女の世界」

日本画家・奥田元宋と人形作家・奥田小由女の代表作をお楽しみください。

満月 ロビーコンサート

14時と19時の二回公演

～トロンボーンによる
古典から現代の調べ～

●と き 5月28日(月)

●出演者 「アンサンブルカウンタータ」(トロンボーン四重奏)

《曲目》・F.J.ハイドン 天地創造より

・H.フィルモア Shoutin' Liza Trombone

・G.プッチーニ

歌劇「トゥーランドット」～誰も寝てはならぬ

※曲目が変更になる場合があります。

ボランティアスタッフ募集!

奥田元宋・小由女美術館は、多くのボランティアの皆さんのご協力によって運営されています。

受付・監視・環境美化、ガイド、広報、事務・イベント、呈茶の各グループの中から、自分に合った活動でボランティアができます。

申・問 奥田元宋・小由女美術館 ☎0824-65-0010 ㊚0824-65-0012 ㊼info@genso-sayume.jp

みよし風土記の丘ミュージアム

春の展示会

「ひろしま 遺跡再発掘!」

●と き 開催中～6月10日(日)

●会期中の休館日 月曜日

●開館時間 9時～17時

(入館は閉館の30分前まで)

●入館料 一般 200(160)円
大学生 150(120)円

※高校生まで無料

※()内は20人以上の団体

展覧会関連行事

展示解説会

●と き 5月27日(日) 14時～15時

記念講演会

記念講演会②(文化財講座②)

「広島県の古代寺院と官衙」

●と き 5月19日(土) 14時～16時

●講師 妹尾周二さん

(東広島市教育委員会)

関連イベント

国際博物館の日記念行事

「ふどきの丘 春まつり」

●と き 5月13日(日) 10時～15時

ふどきの丘体験教室

「こふんの森たんけん①」

●と き 5月13日(日) 10時～12時

春のネイチャーゲーム

申・問 みよし風土記の丘ミュージアム

(広島県立歴史民俗資料館)

休館日 月曜日

開館時間 9時～17時(入館は閉館の30分前まで)

☎0824-16612881

㊚0824-16613106





三良坂平和美術館企画展

特別企画展 ^{ほしかてつお} 星加哲男 花を描く展



▶と き 開催中～5月27日(日)

次回企画特別展 県北アートシーン28th

▶と き 6月2日(土)～7月8日(日)

▶入館料 一般400円(300円)
65歳以上300円(200円)
高校生200円(100円)

※中学生以下無料 ※()内は20人以上の団体

▶開館時間 9時～17時(入館は閉館の30分前まで)
▶休館日 月曜日

☎ 三良坂平和美術館 ☎・FAX0824-44-3214

辻村寿三郎人形館

前期企画展 ^{あまくさしろう} 「天草四郎」

島原の乱で知られる天草四郎の初公開作品を中心に、フランスの有名なキャバレー「ムランルーージュ」の踊り子たちを表現したシルクドールたちの艶やかな表情も見どころです。



シルクドール

▶と き 開催中～11月4日(日)
▶入館料 一般800(700)円
学生400(300)円

※中学生以下、障害者手帳など所持者は無料
※()内は10人以上の団体

毎月第3日曜日(11時・14時)に
ギャラリートーク開催中!

木綿兔主宰、川崎真央さんによる人形解説と人形舞を行います。

三次市歴史民俗資料館

いわもとよしゆき 岩本義行展

旧制三次中学出身。独特の神主打法で打ちまくった怪男児と言われ、昭和25年には松竹の中心打者として1試合4ホームのプロ野球記録を作り、球史に不滅の名を残した岩本義行さんの野球人生の歩みを展示しています。

▶と き 開催中～9月25日(火)

▶開館時間 10時～17時
(入館は閉館の30分前まで)

▶休館日 水曜日

☎ 辻村寿三郎人形館(三次市歴史民俗資料館内)

☎・FAX0824-64-1036

はらみちを美術館企画展

広島市在住 ^{おかのかよこ} 岡野加代子「創作古布人形展」

▶と き 開催中～5月27日(日)

第12回はらみちを大賞「お母さんの詩コンクール」
入賞入選作品展

▶と き 開催中～5月31日(木)

▶開館時間 9時～17時 ▶休館日 5月15日(火)

▶入館料 一般300円 高校生150円

※中学生以下、障害者手帳など所持者とその介助者は無料

☎ はらみちを美術館(君田温泉森の泉内)

☎0824-53-7021 FAX0824-53-2119

美術館あーとあい・きさ企画展

^{はしもとかずぬき} 橋本一貫 洋画展

具象絵画を専門とし日展準会員、光風会会員、日本美術家連盟会員として活躍されている洋画家「橋本一貫」さんの作品40点余りを展示します。実際に訪ねた風景に時の流れを重ねて再構築しながら描かれた作品は、多次元をおもわせ、暖かさとお行きに引き込まれます。作品の中には、吉舎町の風景も数点描かれています。

▶と き 5月13日(日)～6月10日(日)

次回企画展 ^{いや やす} 一癒しと安らぎのひととき

^{よこやまたか お よしこ} 横山隆雄・芳子 木版画展

版画歴40数年におよぶ版画家・横山ご夫婦は、「癒し」をテーマに風景や花を主体的に制作してこられました。大自然に囲まれ、それらに向き合う時間が与えられ、自分なりの「版画の道を極めたい」という人生を歩み続けられている横山ご夫婦の癒しと安らぎのひとときの作品の数々をご覧ください。

▶と き 6月17日(日)～7月16日(月・祝)

▶開館時間 10時～17時(入館は閉館の30分前まで)

▶休館日 月曜日 ※祝日は開館

▶入館料 一般400円(300円)

65歳以上300円(200円) 高校生200円(100円)

※中学生以下、障害者手帳などの所持者とその介助者は無料
※()内は20人以上の団体

☎ 美術館あーとあい・きさ ☎・FAX0824-43-2231

吉舎歴史民俗資料館企画展

^{つちびな} 全国土雛人形めぐり

全国の土雛人形を収集されている前田博明さん(吉舎町)所有の土雛人形約30点を展示します。歴史ある人形や郷土の特色をもつ人形など、家庭の雛飾りとは違った見所があります。

▶と き 開催中～6月30日(土)

▶開館時間 10時～17時(入館は閉館の30分前まで)

▶休館日 月曜日 ※祝日は開館

▶入館料 一般150円

※高校生以下、65歳以上、障害者手帳などの所持者とその介助者は無料

常設展

広島県指定史跡 ^{みたまおつか} 三玉大塚古墳 出土品・復元模型
^{なんてんざん ひらまつ} 吉舎町の山城 南天山城・平松城 いずれも復元模型

☎ 吉舎歴史民俗資料館 ☎・FAX0824-43-2231



無料

| 内容 | とき | ところ | 問い合わせ先 |
|--|--|----------------------------|--|
| 障害者相談会 | 「きこえ」に困っている人のための相談会 相談員 伊達 元一郎 (身体障害者相談員) ※要約筆記あり | 6月16日(土) 9時~12時 | 三次市福祉保健センター 1階相談室 三次市障害者 支援センター ☎0824-65-1131 ☎0824-65-1132 |
| | 知的障害の相談会【要予約】 相談員 新元 史子 (知的障害者相談員) 連絡先 ☎090-2297-4546 (新元) | 6月17日(日) 10時~12時 | |
| | ピア・カウンセリング【要予約】 ピアとは仲間の意味です。同じ障害を持った仲間が相談を受けます。統合失調症などの病気との付き合い方・障害による就職や生活の悩みほか。 | 随時 カウンセリング時間 約1時間 | |
| 三次市福祉総合相談支援センター (高齢者・障害者・生活に困っている方の相談ほか) | 平日の8時30分~17時15分 | 三次市福祉保健センター | 三次市福祉総合 相談支援センター (社会福祉課 福祉総合相談係) ☎0824-62-6284 ☎0824-62-6404 |
| 消費生活相談 | 月・火・木・金曜日 9時~16時 | 市役所東館1階 | 市民課市民窓口係 (消費生活センター) ☎0824-62-6222 ☎0824-63-2809 |
| 無料法律相談【要予約】 ※弁護士が対応 | 5月17日(木)、6月7日(木) 13時~16時 | みよしまちづくりセンター | 広島北部巡回 法律相談センター ☎0120-969-214 (9時30分~16時) |
| 広島北部巡回法律相談センター【要予約】 ※弁護士が対応 | 5月25日(金) 6月8日(金) | みよしまちづくりセンター 君田生涯学習センター | |
| 女性活躍支援課相談室 (DV等の困りごと、子育ての悩み、ひとり親家庭の支援に関する事など。専門の相談員が対応) | 平日の8時30分~17時15分 | 市役所東館2階 | 女性活躍支援課育児支援係(女性活躍支援課相談室) ☎0824-64-6011 ☎0824-62-6300 |
| 雇用のトラブル ※事業主と労働組合・労働者個人との紛争の円満な解決をお手伝いします。 | 平日の8時30分~12時 13時~17時 | 県庁東館7階 | 広島県労働委員会事務局 ☎082-513-5162 ☎082-228-2075 |
| 年金・労働相談会 (障害年金、職場トラブルほか。社会保険労務士が対応) ※年金相談の方は年金定期便をご持参ください。 | 6月13日(水) 7月11日(水) 13時30分~16時 | 三次コミュニティセンター | 社会保険労務士 井上澄子事務所 ☎0824-62-0323 |
| 行政相談 (国等に対する意見ほか。行政相談委員が対応) ※日程が変更される場合がありますので、ご利用の際はお問い合わせください。 | 5月17日(木) 9時~12時 | 三次コミュニティセンター | 総務省中国四国管区 行政評価局 ☎082-228-6173 ☎082-228-4955 |
| | 5月21日(月) 9時~12時 | みらさか福祉センター | |
| | 5月24日(木) 14時~17時 | 八次コミュニティセンター | |
| | 6月8日(金) 9時~12時 | 市役所甲奴支所 | |
| | 6月12日(火) 10時~15時 | 市役所吉舎支所 みわ保健センター | |
| | 6月13日(水) 9時~12時 | 作木山村開発センター | |
| 就職に向けたスキルアップ相談会 【対象】15歳~39歳の方 自分に合った就職活動の方法ほか。 ※電話でお申し込みください。 | 6月13日(水)・27日(水) 13時~15時 | ハローワーク三次 大会議室 | ひろしま北部若者 サポートステーション ☎082-516-6557 |

広告 数学専門塾 中学定期試験~医学部受験

慶進ゼミ

—学びのスタイル—

- ◆数学に特化した専門塾
- ◆徹底した少人数個別・プレミアム指導

生徒さんの目標・進度にマッチした最適な学習カリキュラムを編成。学年を超えた学習が可能になります。(先取り学習・後戻り学習・レポート学習など)先生一人に対し、生徒さんは1~3人の少人数で指導し、小さなミスも逃しません。

☎0824-68-1281 三次高校より徒歩5分



広島みどり信用金庫

平成31年度 職員募集

(応募資格：大学・短大・専門学校を平成31年3月卒業見込の方および平成29年3月以降に大学を卒業された方)

■採用についてのお問い合わせ先

広島みどり信用金庫 総務部 人事課
〒727-0013 広島県庄原市西本町三丁目1番8号
☎0824-72-1151 ☎0120-301-865 (携帯電話からもOK)

※エントリー表は当金庫HPより取得できます。

<http://www.shinkin.co.jp/midori/>



6月1日は人権擁護委員の日です 「人権擁護委員の日」 無料特設人権相談所の開設

広島法務局三次支局と三次人権擁護委員協議会では、今年も6月1日「人権擁護委員の日」を中心として、市内各地において特設人権相談所を開設し、人権擁護委員が相談をお受けします。日常での困りごと、心配ごとがありましたらお気軽にご相談ください。

| とき | ところ |
|-----------------|----------|
| 6月1日(金) 10時～15時 | みわ保健センター |
| 6月2日(土) 10時～15時 | サングリーン |
| 6月4日(月) 10時～15時 | 市役所甲奴支所 |

| | |
|-----------------|------------|
| 6月5日(火) 10時～15時 | 布野生涯学習センター |
| | 市役所吉舎支所 |
| | みらさか福祉センター |
| 6月8日(金) 10時～15時 | 君田保健センター |
| 6月13日(水) 9時～12時 | 作木山村開発センター |

☎ 広島法務局三次支局 ☎0824-62-5070

消費者の味方

「お試し」「1回だけ」のつもりが定期購入だった!?

■相談例

スマートフォンで筋肉増強のサプリメントが約500円で購入できるという広告を見て商品を購入した。最近になって、また同じ商品が届き、今度は6千円以上になるとの請求書が入っていた。業者に電話したところ、4回購入が条件の定期購入だと言われた。画面の下の方にそのような説明が書かれていたようだが、申し込みの際は気付かなかった。(60歳代 男性)

■ひとことアドバイス

ホームページ等の広告を見て、健康食品等を低価格で購入できると思い申し込んだが、実際には数カ月間の定期購入が条件となっていたという相談が寄せられています。定期購入の契約条件によっては途中で解約ができなかったり、解約しようと業者に連絡しても、電話が繋がらないということが多くあります。商品注文する前に、定期購入が条件になっていないか、中途解約や返品はできるのかなどの契約内容をしっかりと確認することが大切です。(独)国民生活センター「見守り新鮮情報」から

ハガキによる架空請求について

全国的に、ハガキによる架空請求(「消費料金に関する訴訟最終告知のお知らせ」等)について相談が急増しています。このようなハガキが届いても、決して連絡してはいけません。心配なときは消費生活センターにご相談ください。

☎ 市民課市民窓口係(消費生活センター) ☎0824-62-6222 ☎0824-63-2809

三次警察署管内防犯組合連合会・三次警察署
地域安全ニュース

☎ 三次警察署 ☎0824-64-0110 ☎0824-64-0116

優良防犯電話で詐欺電話を
シャットアウトしよう!



おじいちゃん、おばあちゃん(お父さん、お母さん)の家に優良防犯電話を設置して、被害を防止しましょう!

機能の一例

- 録音していることを自動で伝える!
- あやしい電話を自動判別!
- 着信ランプの色で相手を確認できます!



優良防犯電話とは?

○詐欺の電話をはじめ、迷惑な電話への対策機能がある電話機等で、全国防犯協会連合会が推奨している製品のことです。

詳しくは(公財)全国防犯協会連合会のホームページをご覧ください。

平成28年～平成32年
「めざそう! 安全・安心・日本」
ひろしまアクション・プラン

運動目標 県民だれもが穏やかで幸せな暮らしを実感できる
日本一安全・安心な広島県の実現

重点項目
●身近な犯罪被害の抑止
●子ども・女性・高齢者等の安全確保
●新たな犯罪脅威への対応

なくそう特殊詐欺被害
アンダー
5 ↓
作戦



JTサンダース バレーボール教室

Vプレミアリーグで活躍中のJTサンダースの選手によるバレーボール教室の参加者を募集します。

- 対象 **三次市内の小学生・中学生【定員100人】**
- とき **6月16日(土) 10時~15時**
- ところ **広島県立みよし公園アリーナ**
- 参加費 **無料**
- 申込方法 **名前、性別、年齢、住所、連絡先、学校名、学年を電話、FAX、またはメールでお知らせください。**
- 申込期限 **5月31日(木) ※定員になり次第締め切ります。**



応募・問 JTサンダース交流事業実行委員会事務局(観光スポーツ交流課内)
〒728-8501 三次市十日市中2-8-1
☎0824-62-6553 ⑨0824-62-6235 ✉sports@city.miyoshi.hiroshima.jp

広島県立みよし公園へ行こう!

申・問 広島県立みよし公園
(指定管理者:ミズノグループ)
☎0824-66-3366
⑨0824-66-3370

※詳しくは、ミズノグループのホームページをご覧ください。



書道教室

- と き** 6月16日(土)
- 対 象** 小学生~一般(初心者歓迎)
- 定 員** 14人
- 参加費** 1人800円
- 持 参 物** 書道用具一式
(なければ貸し出し有)
筆記用具



バレエ教室

と き 毎週金曜日18時30分~20時
※スケジュール有

対 象 どなたでも(初心者歓迎)

定 員 20人

参加費 1回1人1,300円

※お得な回数券5,000円(4枚つづり)もあります。

持 参 物

運動のできる格好、屋内シューズ
またはトゥシューズ、タオル、
水分補給用ドリンク



6月の主な行事

| | |
|--|---|
| みよし運動公園(東酒屋町) ☎0824-62-1994 ⑨0824-64-0344 | |
| 2日(土) | MTEC大会 |
| 2日(土)・3日(日) | 第6回安芸高田ボーイズ大会 |
| 2日(土)・17日(日) | Nリーグ |
| 3日(日) | 2018プレナスチャレンジリーグWEST第9節アンジュ ヴィオレ広島vsコノミヤ・スペランツァ大阪高槻 第17回会長杯三次ミックスオープンソフトテニス大会 |
| 4日(月)・11日(月)・ 18日(月)・25日(月) | ミズノトラック&フィールドクラブ |
| 5日(火)・19日(火)・ 26日(火) | ミズノサッカークリニック |
| 6日(水) | 三次年金受給者協会グラウンド・ゴルフ大会 |
| 9日(土) | 第1回北部陸上競技記録会 |
| 9日(土)・23日(土) | 中体連県予選 |
| 9日(土)・30日(土) | ミズノソフトテニススクール |
| 10日(日) | 平成30年度三次高等学校体育大会 広島県北部社会人サッカーリーグ |
| 16日(土) | 第15回安芸高田中学校陸上競技大会 |
| 16日(土)・30日(土) | 三次地区3種トレセン |
| 17日(日) | 第6回ヤングリーグジュニア選手権中国ブロック予選 第5回スペシャルオリンピックス日本・広島陸上競技会 三次地区トレセン |
| 24日(日) | 第34回親善少年野球吉舎大会 春の部 |

| | |
|--|--|
| 広島県立みよし公園(四拾貫町) ☎0824-66-3366 ⑨0824-66-3370 | |
| 2日(土)・3日(日) | 第71回広島県高等学校総合体育大会卓球の部 |
| 9日(土) | 第15回備北地区中学校バレーボール選手権大会 きんさいフットサルリーグ2018 |
| 10日(日) | 広島県フットサルリーグ2018 |
| 12日(火) | 第115回ミズノ杯パークゴルフ大会 |
| 16日(土) | JTサンダース交流事業バレーボール教室 書道教室 |
| 17日(日) | 中国新聞杯第18回北部ママさんバレーボール大会 |
| 18日(月) | ガーデニング教室 |
| 19日(火) | PGともえ会月例会 |
| 21日(木) | ミズノ・スポーツ塾(とび箱) |
| 22日(金) | 三次市パークゴルフ協会月例会 |

| | |
|--------|------------------------------|
| 23日(土) | 北部ママさんリーグバレーボール大会予選リーグ兼審判研修会 |
| 24日(日) | H30年度広島県小・中学生オープン卓球交流大会 |
| 30日(土) | 北部ママさんリーグバレーボール大会予選リーグ兼審判研修会 |

| | |
|------------------------------------|-----------------------------|
| カーター記念球場(甲奴町) ☎0847-67-3532 | |
| 3日(日) | 第51回中国五県1部・2部軟式野球大会甲奴支部予選大会 |
| 10日(日) | きんさいリーグ |
| 17日(日)・24日(日) | 第51回中国五県1部軟式野球大会北部地区予選大会 |

| | |
|-------------------------------------|------------------------------|
| 三次市営球場(西酒屋町) ☎・⑨0824-63-1237 | |
| 2日(土)・3日(日) | 第73回国民体育大会軟式野球大会広島県決勝大会 |
| 9日(土) | ろうきん杯第15回学童軟式野球選手権大会三次地区予選大会 |
| 10日(日)・17日(日) | 第38回広島県軟式野球連盟三次支部長旗争奪軟式野球大会 |
| 16日(土)・23日(土) | 第38回広島県教育事業団学童軟式野球大会三次地区予選大会 |
| 24日(日) | 第40回西日本軟式野球大会三次地区予選大会 |



「情報ストリート あっちこっち三次」放送中

三次の話題満載!
月~金曜日 17時30分スタート
生放送 ▶ ニュース ▶ 特集 ▶ お知らせ ▶ 天気

横谷春まつり・神楽公演

放送日 前編 5月19日(土) 10時~・後編 5月20日(日) 13時~
4月28日(土)に布野町横谷で行われた神楽公演の様子を2回に分けて放送。出演は横谷神楽団(布野町)と茂田神楽団(君田町)です。

三次市の番組

「市役所ほっとニュース」 **デジタル11Ch** 毎週水曜日~新内容
「広報みよし朗読の時間」 **デジタル121Ch** 毎月17日・18日 9時~

Pi-net お問い合わせ 〒728-0013 三次市十日市東5-19-1
お申し込みは **株式会社三次ケーブルビジョン**
☎0824-65-2211



人口の動き

4月30日現在
()は対前月比※外国人を含む

| | |
|------|-----------------|
| 人口総数 | 52,832人(+56人) |
| 男 | 25,088人(+38人) |
| 女 | 27,744人(+18人) |
| 世帯総数 | 23,508世帯(+64世帯) |

3月の求人・求職状況 ハローワーク三次

| | |
|----------|--------|
| 月間有効求職者数 | 830人 |
| 月間有効求人数 | 1,506人 |
| 月間有効求人倍率 | 1.81倍 |

求人募集・仕事の相談はハローワークへ！

☎0824-62-8609 ☎0824-62-1859

4月の気象

気象庁(三次地点)
気象統計資料による

| | |
|------|-------------|
| 降水量 | 85.0mm |
| 平均気温 | 13.6℃ |
| 最高気温 | 29.9℃ (20日) |
| 最低気温 | 0.7℃ (8日) |

4月の放射線量

4月25日(水)
地上1mの高さで簡易測定

単位:マイクロシーベルト毎時

| | | | |
|-------|-------|--------|-------|
| 本庁本館前 | 0.092 | 吉舎支所前 | 0.138 |
| 君田支所前 | 0.120 | 三良坂支所前 | 0.150 |
| 布野支所前 | 0.146 | 三和支所前 | 0.136 |
| 作木支所前 | 0.128 | 甲奴支所前 | 0.118 |

※測定数値は、健康に影響するレベルではありません。
※「放射線量の測定」についての詳細は、市ホームページをご覧ください。

5月の納付

納期限は
5月31日(木曜日)です

▶固定資産税・都市計画税(1期)

【課税内容について】課税課資産税係 ☎0824-62-6124

▶軽自動車税

【課税内容について】課税課市民税係 ☎0824-62-6122

※納付相談はいつでも気軽にご連絡ください。

【納付方法について】収納課収納係 ☎0824-62-6127

編集後記

4月18日(水)、やり投げで2020年東京パラリンピックをめざす白砂匠庸選手による「走り方教室」取材しました。間近で観る白砂さんの投てきはとても迫力があり、気が付くと撮影を忘れて、子どもたちと同じように、投げられたやりを目で追っていました。白砂さんの優しく指導する姿と、それを真剣に学ぼうとする子どもたちの姿が心に残りました。教室が終わった後、周りを取り囲んでサインを求める子どもたち一人ひとりに丁寧に応じる白砂さん。もらったばかりのサインを誇らしげに見せてくれた子は、「走り方や投げ方を教わってすごく楽しかった。また来て教えてほしい」と笑顔でした。自分自身、パラスポーツのトップレベルの選手とその技術を実際に目で観ることができ、とても貴重な経験になりました。これからも白砂さんの活躍を期待して、ずっと応援していきたいと思えます。◎

新しい雑誌が増えました！

布野図書館

「こどものとも012」(絵本)
[kodomo] (育児・出産)

甲奴図書館

[Tarzan] (男性向け健康)
[ソトコト] (生活情報)
[子供の科学] (自然科学)※最新号を除き、バックナンバーの貸し出しを行っています。
※市内図書館にある雑誌は、取り寄せて借りることができます。図書館の最新情報を
SNSで発信しています

図書館の公式Facebook、Twitterをご存じですか？楽しいイベントの様子や参加募集案内、展示コーナーの情報などを発信しています。ぜひご覧ください。

☎ 市立図書館(中央館)

☎0824-62-2639 ☎0824-63-2861

| 行事名 | とき | 対象 |
|--|-----------------|--------|
| 市立図書館 (中央館) ☎0824-62-2639 ☎0824-63-2861 ※場所はいずれも2階(置コーナー)です。 | | |
| このほんだいきすき ぷーさんの会 | 6月 2日(土) 10:30~ | 乳幼児から |
| ぐるんぱ | 6月13日(水) 10:30~ | 乳幼児から |
| 紙芝居劇団「ことり」 | 6月20日(水) 10:30~ | 乳幼児から |
| たんぼぼ | 6月16日(土) 14:00~ | 幼児から |
| あかちゃんと絵本の森 | 6月27日(水) 11:00~ | 乳幼児から |
| トトロの読みかたり | 6月23日(土) 15:00~ | 乳幼児から |
| 君田図書館 ☎☎0824-53-7050 | | |
| ばんびのお話し広場 | 6月23日(土) 10:30~ | 幼児から |
| 布野図書館 ☎☎0824-54-2288 | | |
| 絵本の会「空色のたね」 | 6月16日(土) 10:30~ | 幼児から |
| 作木図書館 ☎☎0824-55-2610 | | |
| 絵本の会「どんぐり」 | 6月13日(水) 15:30~ | 幼児から |
| 吉舎図書館 ☎☎0824-43-4513 | | |
| おはなし広場 | 6月 2日(土) 10:30~ | 幼児から一般 |
| 三良坂図書館 ☎☎0824-44-4506 | | |
| おはなし会 | 6月19日(火) 10:30~ | 乳幼児から |
| 三和図書館 ☎0824-52-3739 ☎0824-52-3740 | | |
| 読書会 | 6月 6日(水) 10:00~ | 一般 |
| 絵本の広場 | 6月16日(土) 14:00~ | 幼児から |
| おひざにだっこのおはなしタイム | 6月27日(水) 10:30~ | 乳幼児 |
| 甲奴図書館 ☎0847-67-3532 ☎0847-67-3538 | | |
| 「へびくんのおさんぽ」のおはなし会 | 6月 9日(土) 10:00~ | 幼児から一般 |

※日程が変更になる場合があります。



チャレンジデー 2018

三次市 VS 鹿児島県奄美市



【日時】 **5月30日(水)**
午前0時～21時

【会場】 市内全域 **イベント**

開催式

午前9時より
みよし運動公園

体を動かして、報告しましょう!

普段の **散歩・買い物・清掃・徒歩** や **自転車通勤・体操・草刈り** など体を動かすことなら何でもOKです!
イベントに参加してもOKです!

3B体操、きりり de ウォーキング、花壇花いっぱい、三次どんちゃん(きりり) お買い物ウォーキング(CCプラザ、サングリーン)
赤ちゃんハイハイ・よちよち大会(三次市福祉保健センター)
温水プール・アリーナなどの施設無料開放(県立みよし公園)
他 各地区で盛りだくさんのイベントを開催します。

※事前申し込みが必要なイベント・有料のイベントもあります。
詳しくは市のホームページや新聞折込チラシでご案内します。

報告先

(①運動した地区②参加人数③運動の内容を報告してください。)

| 報告先 | 電話番号 | FAX 番号 |
|-----------|----------------------------------|--------------|
| 君田支所 | 0824-53-2111 | 0824-53-2961 |
| 布野支所 | 0824-54-2111 | 0824-54-2429 |
| 作木支所 | 0824-55-2111 | 0824-55-3678 |
| 吉舎支所 | 0824-43-3111 | 0824-43-3062 |
| 三良坂支所 | 0824-44-3111 | 0824-44-3675 |
| 三和支所 | 0824-52-3111 | 0824-52-2787 |
| 甲奴支所 | 0847-67-2121 | 0847-67-3126 |
| 観光スポーツ交流課 | 0824-62-6553 | 0824-62-6235 |
| メールの場合 | sports@city.miyoshi.hiroshima.jp | |

※個別の報告先が指定されている場合は、そちらに報告してください。

〈主催〉三次市チャレンジデー実行委員会(実行委員長:三次市長)

☎ 三次市チャレンジデー実行委員会事務局(三次市地域振興部 観光スポーツ交流課 スポーツ交流係)
☎0824-62-6553 FAX0824-62-6235

スペシャルゲスト **長崎 宏子さん**

**みなさんと一緒にチャレンジデーに
参加されます!**

(参加会場) 県立みよし公園温水プール
三次市甲奴健康づくりセンター ゆげんき

<プロフィール>

小学生で初の五輪代表(1980年、幻のモスクワ五輪)となる。1984年ロス五輪では、平泳ぎ100m6位、200m4位とともに入賞。1988年には三度目の五輪(ソウル)代表となる。

現在はベビースイミングの指導を精力的に行い、今年20周年を迎える「長崎宏子のベビークアティクス」ではこれまで約4000組の親子と笑顔あふれるレッスンでプールが大好きな子どもの育成に努めている。



メール用
QRコード

