

み よ し
三 次

8

August



平和の尊さを
次世代へ



令和2年7月17日から 堀川副市長が就任しました

6月24日の市議会において選任同意を受け、堀川亮副市長が就任しました。任期は、令和2年7月17日から4年間です。



副市長

堀ほり

川かわ

亮りょう

《略歴》

昭和55年生まれ。東京都出身。平成15年4月総務省入省。総務省 地域通信振興課、金融庁 監督局 課長補佐、総務大臣政務官秘書官、総務省 情報セキュリティ対策室 課長補佐、外務省 ASEAN日本政府代表部 一等書記官(インドネシア駐在)、総務省 郵政行政部 統括補佐などを歴任。

新型コロナウイルスの感染予防と合わせて、熱中症予防にも取り組みましょう！

マスクの着用により、熱がこもりやすく、のどの渇きを感じにくくなっています。また、外出の自粛により例年以上に体が暑さに慣れていません。いつも以上に熱中症に注意が必要です。

- 暑さを避けましょう
(日傘の使用、帽子の着用など)
- のどが渴いていなくてもこまめに水分補給をしましょう
- エアコン使用中もこまめに換気をしましょう
- 屋外で十分な距離(2メートル以上)を確保できる場合には、マスクを外しましょう
- 日ごろから体調管理をしましょう

☎ 健康推進課健康企画係
☎0824-62-6232 ☎0824-62-6382

もくじ contents

- 02 お知らせ ZOOM UP
- 06 みよし日本語教室
- 07 第8回「平和の灯ろうコンテスト」受賞作品を紹介します！
- 08 みよしアントレーヌの紹介
- 14 水道料金の適正化に向けて
- 16 きんさい・住みんさい・みよし！
市長コラム 新しい三次
- 17 グリーンライフ
- 18 健康通信
- 23 子育て通信
- 25 お知らせ広場
- 29 イベント掲示板
- 32 相談コーナー
- 34 スポーツ&イベント情報
- 35 図書館ニュース
統計ほか
- 36 三次市LINE公式アカウントを開設しました

今月の表紙

平和への祈り



8月1日(土)、三良坂平和公園で「平和のつどい MIYOSHI 2020」が行われました。今年は、新型コロナウイルス感染防止のため、規模を縮小して行われましたが、広島平和記念公園に手向けられた折り鶴を活用して制作された、約300基の灯ろうの明かりが揺らめきました。上の写真は、上空から撮影した一枚。戦後75年の節目に合わせ「75 祈平和」を描くように灯ろうを並べ、平和への祈りを捧げました。



2



3



4



大雨の爪痕

7月13日・14日

1 上空から撮影した河内地区 2 がけの崩落(山家町) 3 林道(吉舎町) 4 江の川(十日市町)

住家の被害件数 (R2.7.27 現在)

		床上浸水	床下浸水	合計
旧三次市	三次		3	3
	河内	1	4	5
	和田		4	4
	川西		2	2
	川地		3	3
	小計	1	16	17
君田町			3	3
布野町			6	6
吉舎町			7	7
三良坂町			2	2
甲奴町			1	1
合計		1	35	36

※住家の被害状況の件数は、り災証明の判定とは異なります。
 ※三次市災害対策本部まとめ

本市では、7月13日から7月14日にかけて雨が降り続き、市は13日23時に、一部地域に対し【警戒レベル3】避難準備・高齢者等避難開始(洪水)を、また、14日2時10分には三次市全域に【警戒レベル4】避難勧告(土砂災害)を発令しました。雨量は、多いところで14日の未明に、布野町横谷で1時間あたり32ミリ、三良坂町仁賀で1時間あたり30ミリを観測しました。雨は14日の午前には落ち着

きました。降り始めからの総雨量は、横谷観測所で231ミリを観測しました。
 この大雨により、県内各地で浸水被害や土砂災害が発生し、お2人の方が亡くられました。本市においては、人的被害こそなかったものの、床上・床下浸水、道路や農地の崩落等が発生し、平成30年7月豪雨以来の被害となりました。



災害廃棄物の受け入れについて

大雨災害により発生した廃棄物の受け入れを行います。

受入場所 三次環境クリーンセンター(三次市廻神町1820-12)

受入期間 8月20日(木)まで 月～金曜日(祝日を含む) 9時～16時 土曜日 9時～12時

●**分別** 災害廃棄物は、次のとおり分別してください。

- 1 燃やせるごみ(ゴム・革類、木くず類、紙類、プラスチックビニール類、布類)
- 2 燃やせないごみ(金属類、ガラス類、陶器類)
- 3 粗大ごみ(家具類、その他)

・浸水等で使用できなくなった物のみを受け入れます。

【注】家電リサイクル対象品、タイヤ、消火器などは持ち込みできません。

・袋は指定袋または透明な袋をご使用ください。

●**特別収集**

・床上浸水した場合等のごみは、個別に三次環境クリーンセンターへご相談ください。

・床下浸水した場合のごみは、各自で三次環境クリーンセンターへ持ち込みください。

問 環境政策課業務管理係(三次環境クリーンセンター) ☎0824-66-3449 ☎0824-66-3168

浸水家屋等の消毒について

●**消毒薬の配布**

消毒薬の配布を行っています。

消毒が実施可能な方は、できるだけ各自で消毒作業を行ってください。

配布場所 環境政策課(東館1階)および各支所 ※容量・用法を守ってご使用ください。

受付期間 8月20日(木)まで 8時30分～17時15分 ※土日・祝日を除く

●**消毒の実施**

各自での消毒作業の実施が困難な方は、次のとおり消毒を実施します。

対象 浸水被害を受けた家屋、納屋・倉庫、事業所・店舗などの建物

受付期間 8月20日(木)まで

消毒作業 9時～16時 ※土日・祝日を除く ※作業時は依頼された方の立会が必要です。

詳しくは、市ホームページまたは環境政策課へお問い合わせください。

問 環境政策課環境政策係 ☎0824-62-6136 ☎0824-62-6397

り災証明の申請を受け付け中

●**申請窓口・受付時間**

課税課(本館1階)および各支所 8時30分～17時15分 ※土日・祝日を除く

※郵送による申請可。できるだけ撮影日が分かるり災状況写真を添付してください。

●**申請書類**

り災証明書交付申請書

※本人確認ができる書類(運転免許証等)や代理申請の場合は委任状を添付してください。

※法人等が申請する場合は、代表者印

●**手数料** 無料

※課税課での受け付け分は原則、即日交付します。

なお、被害の状況に応じて現地調査を必要とする場合は、交付までに約2週間かかります。

※申請書は、市ホームページからダウンロードできます。

問 課税課資産税係 ☎0824-62-6124 ☎0824-62-6345

災害から身を守るには 日頃の備え + 早めの避難



広域避難場所（駐車場が利用できます）

利用できる時期	広域避難場所
警戒レベル3 (避難準備・高齢者等 避難開始)から	尾関山公園
	みよし運動公園
	広島三次ワイナリー 若宮公園
警戒レベル4 (避難勧告)から	県立みよし公園
	みよし風土記の丘

★日頃の備え

- 1 自宅などの災害危険性をハザードマップなどで確認しましょう。
- 2 避難先や避難方法を考えておきましょう。
 - ◎平日の日中なら…
 - ◎夜間や土日なら…
 - ◎家族への連絡は…
- 3 非常持ち出し品を準備しておきましょう。
 - ◎食料、水、タオル、衣類など
 - ◎避難の際は、財布、携帯、薬を忘れずに
 - ◎今年はマスクなど感染予防物品も用意しましょう。

★早めの避難を！

- ◎家族やご近所に声をかけあって危険が迫る前に避難をしましょう。※特に、車での避難は早め・明るいうちに！
- ◎感染症を気にして避難が遅れないように！

★避難所では〔三次市では避難所での感染防止対策を行っています〕

- ◎避難所では、受付での健康チェックにご協力ください。
風邪の症状や、健康に不安がある方は、必ず申し出てください。
- ◎避難先でもマスク、手洗い等の感染防止対策にご協力ください。
- ◎できる範囲で、避難所の運営にご参加ください。

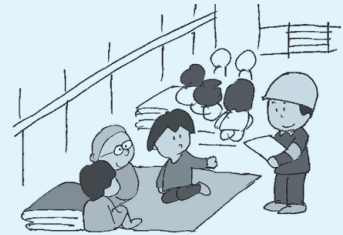

★逃げ遅れたときは

- ◎避難所等に無理に向かわず、命を守る行動をとりましょう。
- ◎外に出られなくなった場合は、2階以上の、崖から離れた部屋へ避難し、救助を求めましょう。

●防災アプリ（コスモキャスト）で避難情報を入手しましょう

- ▶災害時の緊急放送を伝えるサービスがあります。
- ※右記のQRコードからインストールできます



※緊急放送では
マナーモード
にしても
音が出ます。



iOS (iPhone・iPad) Android (アンドロイド)

問 危機管理課 ☎0824-62-6116 ㊟0824-62-2951

建物の被害状況を写真に記録しましょう

片付けや修理の前に被害状況を写真に撮っておくことは、市に「り災証明」を申請する際や、保険会社に損害保険を請求する際に役に立ちます。

ポイント

建物の外と中の両方を撮りましょう！

- ・スマートフォンやカメラなどでなるべく四方から撮影
- ・浸水した場合は浸水の深さが分かるように撮影
- ※メジャーなどをあてて「引き」と「寄り」の写真をとると、被害状況がよく分かります。



問 課税課資産税係 ☎0824-62-6124 ㊟0824-62-6345

みよし日本語教室

がいこくじん みな
外国人の皆さんへ

がいこくじん 外国人のための「みよし日本語教室」

みよし市では、みよし市に住んでいるがいこくじんが日常生活に困らないための日本語を教えています。
条件に合うスタッフとペアリングして、週に1回学習します。(希望どおりにならないことがあります)
無料で勉強をすることができます。(教科書の代金が必要な場合があります)

かようび きょうしつ 火曜日の教室

【場所】 みよし生涯学習センター(三次市十日市東3-14-25)

【時間】 ①10:30~12:00 ②13:00~14:30 ③14:30~16:00 ④17:00~18:30 ⑤18:30~20:00

もくようび きょうしつ 木曜日の教室

【場所】 みよしまちづくりセンター(三次市十日市西6-10-45)

【時間】 ⑥10:30~12:00 ⑦13:00~14:30 ⑧14:30~16:00
⑨17:00~18:30 ⑩18:30~20:00

※①~⑩のうち一つです。



べんきょう
勉強してみたいと思った人は、みよし市役所定住対策・暮らし支援課共生社会推進係
みよし市十日市中2-8-1)に来てください。

「みよし日本語教室」日本語学習支援スタッフを募集中！

三次市は、「誰もが暮らしやすいまち」をめざし、在住外国人の方の日本語学習支援をしています。「みよし日本語教室」で活躍していただく日本語学習支援スタッフを随時募集しています。

「みよし日本語教室」日本語学習支援スタッフとは？

三次に住んでいる外国人が日常生活に困らないための日本語の学習を支援するスタッフです。資格や経験は問いません。まずは、定住対策・暮らし支援課共生社会推進係までお気軽にご連絡ください。

※初心者や英語など外国語を話せない方でも大丈夫です。

※謝礼は1教室(90分)1,000円です(源泉徴収をします)。※日本語教室の見学も可能です。

「みよし日本語教室」日本語学習支援スタッフ養成講座受講生募集中！

「みよし日本語教室」日本語学習支援スタッフをめざす方を対象に、必要な基礎知識や技術などを学習する講座を開催します。

と き 8月23日(日)・9月6日(日) いずれも13時30分~16時(13時受付開始)

と ころ みよしまちづくりセンター ペペラホール(三次市十日市西6-10-45)

講座内容 8月23日(日)外国語としての日本語を伝える(基礎①)、9月6日(日)外国語としての日本語を伝える(基礎②)

※広島YMCA専門学校の講師による講座です。

※新型コロナウイルス感染症拡大防止のため、内容など変更になる場合があります。

受講料金 無料

応募対象 高校生以上で、「みよし日本語教室」日本語学習支援スタッフとして活動してみたい方

定 員 10人(定員を超える場合は、未経験の方を優先します)

募集期限 8月20日(木)

申込方法 受講を希望される方は、名前・住所・連絡先を電話、FAXまたはEメールでお申し込みください。

申・問 定住対策・暮らし支援課 共生社会推進係

☎0824-62-6242

☎0824-62-6235

✉teijyu@city.miyoshi.hiroshima.jp

第8回「平和の灯ろうコンテスト」 受賞作品を紹介します!

広島平和記念公園に手向けられていた「折り鶴」を、「ちぎり絵」などに活用し、広く平和祈念の機運を高めることを目的に開催した、第8回「平和の灯ろうコンテスト」には、個人、団体から合計243作品の応募をいただきました。各部門の賞を次のとおり決定し、「平和のつどいMIYOSHI2020」で表彰しました。

平和折り鶴を受け付けます

今年度は、新型コロナウイルス感染拡大防止のため、平和折り鶴の受付箱は設置しませんが、平和の願いを込めて折られた折り鶴は受け付けます。束ねた形の目安は、長さは1m50cm以内、束の幅は25cm以内です。届けていただいた折り鶴は、広島平和記念公園に手向けます。

受付期限 8月31日(月)
受付先 定住対策・暮らし支援課
☎ 62-6242 (東館3階)

審査結果

部門	幼児の部	小学生の部	中学生の部	一般の部(高校生以上)
大賞	みわ保育所黄組 (年長)	三和小学校 6年生	八次中学校 美術部 2年生(グループ4)	デイサービスセンター 三次相扶園
優秀賞	三良坂保育所ひまわり組 (年中)	作木小学校 1年生	川地中学校 文芸部 1年生	岡崎医院 デイサービスセンター 「たすく」
特別賞	こうぬ保育所きりん組 (5歳児)	みらさか小学校 6年生 加坂 杏実	甲奴中学校 2年生	デイサービスセンター ウイズ



大賞 幼児の部 みわ保育所 黄組(年長)



大賞 小学生の部 三和小学校 6年生



大賞 中学生の部 八次中学校 美術部 2年生(グループ4)

カープ選手からの平和メッセージ

野球がこぼる平和に感謝

2020.6.10 野間峻祥



のま たかよし
野間 峻祥 《外野手 背番号37》

子供たちがチャレンジできる 平和な社会に!!

2020年6月10日 三好匠



みよし たくみ
三好 匠 《内野手 背番号35》

一投に平和の祈りを込めて

2020年6月10日 森下暢仁



もりした まさと
森下 暢仁 《投手 背番号18》



大賞 一般の部 デイサービスセンター三次相扶園

みよしアントレーヌ の紹介 ~ part 11 ~

ドッグサロン

Dogsalon A Z U R E [アジュール]



ふくわけ みゆき
福分 美雪
Dogsalon AZURE

小さなトリミングサロン、小型犬専門の完全予約制ドッグサロンアジュールです。
AZUREとは「空色」という意味です。わんことそのご家族を笑顔に「優しく、ていねいに」を心がけています。
専門店フードやこだわりのおやつの販売もしております。



問 三次市十日市東3-8-15 定休日:木曜日 不定休(完全予約制) ライン 127ynqxv

※現在は都合により、午前中のみ営業とさせていただきます。



看護・介護

くらしのこと、看護の視点から

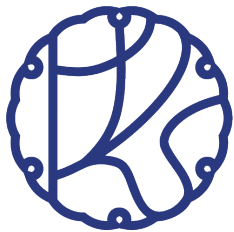

やまにし ゆき
山西 友規
くらし看護専門家 けのひ

がん看護専門看護師・がん性疼痛看護認定看護師のダブルの資格をもつ現役の訪問看護師です。地域で働く医療・介護職向けのセミナーや地域住民向けサロンを運営するなど、自分たちが暮らしている地域で安心して受けられる医療や看護であるために、さまざまな活動をしています。新しい命をどこでどんな風に迎えるか、残りの命を誰とどんなふう生き切るか… 就活・婚活・妊活そして終活と、人生にはいろんな“活”があるけれど、どれも生活・生きる活動です。看護師として、病気や障がいがあっても折り合える暮らし方を一緒に考えます。



問 三次市吉舎町吉舎548-6
☎090-3880-2794 ✉yamanishiyukii@gmail.com

三次市女性活躍推進プラットフォーム「アシスタ lab.」は、開設して2周年を迎えました。
このページでは、「みよしアントレーヌ」として認定した市内の女性起業家を紹介しています。
みんなで応援していきましょう。

民宿

山々に囲まれて休んでみては いかがですか？

もともと三次ユースホステルとして祖父・祖母の代から宿泊施設を運営していましたが、しばらく休止していました。せっかく祖父・祖母が運営していた宿泊施設をもう一度やってみようと思い、家族で再チャレンジしています。雑貨販売も行っています。※事前予約が必要です。



ゆみかけ みき
弓掛 未季
三次のさんかく



問 三次市三次町632
☎090-7997-0998 [@miyoshinosankaku](https://www.facebook.com/miyoshinosankaku)
peraichi.com/landing_pages/view/miyoshinosankaku インスタ @miyoshinosankaku

カフェ

～それぞれの日常に寄り添う場所に～

2019年12月 吉舎町にオープン。
築100年以上の古民家を改装したカフェです。子どもと散歩の途中に寄り道できる場所があったら、地域の方が集まれる空間があったら、という思いからスタートしました。メニューはコーヒー、マフィン、スパイスカレーなど。テーブル席、カウンター席に加え、おもちゃや絵本を備えた小上がり席もあります。(トイレにはおむつ交換台も) 思い思いの時間をゆっくりとお過ごしくください。



いわさき
岩崎 あゆみ
kissa (キッサ)



問 三次市吉舎町吉舎397
☎090-9063-0376 営業時間:10時~17時 定休日:日曜日・月曜日
インスタ kissa_nanokaichi



特別定額給付金の申請はお済みですか？

特別定額給付金(対象者1人につき10万円給付)は、対象となる世帯の世帯主の申請により受け取ることができます。期限までに申請を行わなかった場合、辞退したものとみなされ、給付金を受け取ることができなくなります。

まだ申請がお済みでない方は、早めに手続きをしてください。

申請受付期限 8月18日(火) ※郵送の場合は当日消印有効

- ・申請書が届いていない方、また、記入方法などわからないことがありましたらお問い合わせください。
- ・申請書の提出は、同封の返信用封筒による郵送のほか、市役所本館3階企画調整課および各支所でも受け付けています。

☎ 三次市特別定額給付金窓口 ☎0824-62-6121 ☎0824-62-6223

マイナンバーカード交付等特設窓口の臨時開庁

マイナンバーカード交付等特設窓口について、次のとおり、臨時で窓口を開庁します。当日は、新型コロナウイルス感染症対策のため、**完全予約制**で対応します。カードのお受け取り等、**ご希望の方は、事前にお申し込みください。**

臨時開庁日 8月23日(日) 8時30分～12時、13時～16時30分
臨時開庁場所 マイナンバーカード交付等特設窓口(市役所本庁東館1階)
予約申込先 マイナンバーカード交付等特設窓口(市民課市民窓口係) ☎0824-62-6963
申込期限 8月19日(水) **※ただし、定員になり次第、受付を終了します。**

☎ マイナンバーカード交付等特設窓口(市民課市民窓口係) ☎0824-62-6963 ☎0824-63-2809

三次市立図書館(中央館)の臨時休館について

三次市立図書館(中央館)では、空調機器更新工事のため、下記の期間臨時休館します。ご不便をおかけしますが、ご理解とご協力をお願いします。

臨時休館の期間 9月1日(火)～10月31日(土)まで

- ・市内分館は通常通り開館します。
- ・期間中は、中央館の資料の利用はできません。
- ・返却される場合は、ブックポストをご利用ください。

臨時休館中の土日に、中央館で移動図書館車による貸出を行います

とき 10時～16時

ところ 三次市福祉保健センター 正面玄関横

※天候により、やむをえず中止する場合がありますので、ご了承ください。

☎ 市立図書館(中央館) ☎0824-62-2639 ☎0824-63-2861

募集中

三次市職員採用資格試験

申し込みは9月4日(金)まで

来春採用の、三次市職員採用試験の申し込みを受け付けています。

特に事務職のUターン枠では、本人だけでなく、配偶者のUターンにも対応しています。

三次市に愛着を持ち、困難に負けず、市民の皆さんとともに全力で三次市の未来のための変革を生み出していく、やる気あふれる方のご応募をお待ちしています。

※詳細は、受験案内を確認してください。

採用職種 事務職・保育士・技師(土木・建築)

申込受付期限 9月4日(金)

試験日 9月20日(日)(第1次試験)

採用予定日 令和3年4月1日

試験要項・申込書の入手方法

- ・市役所本庁または各支所で受け取れます。
- ・郵送により請求できます。
- ・市ホームページからダウンロードできます。

応募・問 総務課職員係 〒728-8501 三次市十日市中2-8-1 ☎0824-62-6105 FAX0824-62-6137

採用職種	受験資格(各職種すべての条件を満たす人のみ受験可能)	採用予定人員
事務職A (一般事務)	平成3年4月2日以降に生まれた人	事務職A・B あわせて 10人程度
事務職B (障害のある人)	①昭和60年4月2日以降に生まれた人 ②身体障害者手帳、療育手帳、精神障害者保健福祉手帳のいずれかの交付を受けている人 (申込受付日および受験日当日において有効なものに限る)	
事務職C (Uターン枠)	①昭和55年4月2日から平成3年4月1日までに生まれた人 ②次の全てに該当する人 ・本人または配偶者が、過去に三次市に住所を有している人 ・令和2年7月31日現在は三次市外に在住しているが、採用後は三次市内に定住できる人 ・一つの民間企業等(国、地方公共団体含む)での職務経験が5年以上あること	若干名
保育士	①昭和60年4月2日以降に生まれた人 ②保育士資格を有する人(令和3年3月までに資格取得見込みの人を含む)	若干名
技師(土木)	①平成3年4月2日以降に生まれた人 ②次のいずれかに該当する人 ・1級または2級土木施工管理技師資格を有する人 ・高等学校以上の学校において専門(土木)課程を修得して卒業した人 (令和3年3月卒業見込みの人を含む)	若干名
技師(建築)	①昭和60年4月2日以降に生まれた人 ②次のいずれかに該当する人 ・1級または2級建築士資格を有する人 ・1級または2級建築士試験の受験資格のうち学歴要件における指定科目を修めて学校を卒業した人(令和3年3月卒業見込みの人を含む)	若干名

先輩職員の声を紹介します！

■病院企画課

有田 浩三 主任

(令和元年度採用・事務職Uターン枠)



過疎化が進むふるさとのために何かできることはないかとの思いで、採用試験に応募しました。以前は市外の民間企業に勤めており、15年ぶりのUターンとなったため、今は実家の農作業の手伝いや地域行事への参加を通じて、地元に関わり込むことにも取り組んでいます。休日には、家族でキャンプや釣りに出かけ、冬には雪遊びなどの自然を満喫しています。三次を元気にしたい！盛り上げたい！という同じ思いを持った方々の応募をお待ちしています！

■みわ保育所

清水 千緒 保育士

(令和元年度採用・保育士)



幼い頃、たくさんの温かい人たちに恵まれて育った経験・記憶があり、子どもたちにもそう感じる環境で育ててほしいと思い、保育士として三次に戻ってきました。三次の良さの一つである人と人との深い繋がりは、安心感だけでなく、仕事をするうえでの学び・やりがいに気づくきっかけを与えてくれています。職場は、日頃の悩みや休日の過ごし方など、何気ないことでも話せる雰囲気があり、生活を送るうえでの励みになっています。



「三次藩札」を販売します

プレミアム付き(10%)の商品券です。ぜひご利用ください。

販売開始

8月29日(土) 9時30分～ ※完売になり次第、販売終了

販売窓口・販売時間

8月29日(土)

・CCプラザ(9時30分～19時30分) ・サングリーン(9時30分～19時30分)

8月30日(日) ※29日までに完売しなかった場合

・CCプラザ(9時～19時30分)

・サングリーン(9時30分～19時30分)

8月31日(月)～12月28日(月) ※30日までに完売しなかった場合

・三次商工会議所(9時～17時)

販売価格 1冊1万円

※額面1,000円の商品券11枚つづり

利用期間 8月17日(月)～令和3年1月31日(日)

※1人あたりの購入冊数限度は未定です。

問 三次商工会議所 ☎0824-62-3125 ☎0824-63-5200
三次広域商工会 ☎0824-44-3141 ☎0824-44-3390



【注】事前購入申込みはがきの引き換えは、8月28日(金)までです。期間を過ぎた引換券は無効となります。販売当日は、新型コロナウイルス感染防止対策として下記についてご協力をお願いします。

- (1)発熱や咳、味覚障害、倦怠感、風邪等の症状のある方、体調のすぐれない方、感染拡大している地域や国への訪問歴が14日以内にある方は、お控えください。
- (2)マスクの着用をお願いします。
- (3)販売開始前に並ばれる場合は、スペース(最低1m)を空けてください。
- (4)列に並ばれている最中は、出来る限り会話をお控えください。
- (5)当日は、係員の指示に従って行動してください。

高収益作物次期作支援交付金

野菜・果樹・花き・茶の高収益作物について、次期作に前向きに取り組む生産者を支援します。

●対象(1)から(3)の要件を全て満たすこと

(1)令和2年2月～4月において、野菜・果樹・花き・茶の出荷実績があるまたは出荷できずに廃棄した実績のある生産者

(2)収入保険、農業共済等へ加入していることまたは加入を検討していること

(3)肥料の導入、土壌改良材の導入などの次期作に向けた指定された取組を実施すること

※取組についての詳細は、市ホームページをご覧ください。

●事業内容

ほ場ごとに、次期作に向け、国が定める取組(例:産地等で推奨する肥料、農薬の利用等)から、2つ以上の取組項目を実施した生産者へ交付金を交付

5.5万円/10アール×取組面積

●提出書類

①交付申請書 ②取組計画書 ③出荷実績が確認できる資料(2月～4月の出荷伝票等)

④面積の確認できる公的資料(農地基本台帳、共済細目書、固定資産台帳)

※①、②については、市ホームページからダウンロードいただくか、農政課、各支所または、

JA三次営農経済部(☎0824-66-3852)、JA三次各支店、JA庄原上下営農センター(☎0847-62-3972)へお問い合わせください。

※実績報告時には、実績報告に係る様式のほか、取組を行うために購入した伝票、取組状況の写真等、取組が証明できる書類が必要です。

●提出先 三次市農業振興協議会事務局(農政課農林振興係または各支所、JA三次営農経済部、JA三次各支店、JA庄原上下営農センター)

●提出期限 8月17日(8月末までの取組完了分)

※9月以降の取組完了分につきましては、随時申請を受け付けますが、国の予算状況により年度途中で受付を打ち切る場合もありますので、あらかじめご了承ください。

問 農政課農林振興係 ☎0824-62-6164 ☎0824-64-0172 または各支所
JA三次営農経済部 ☎0824-66-3852 またはJA三次各支店
JA庄原上下営農センター ☎0847-62-3972

選挙の投票立会人(18歳～39歳)募集

若い世代の皆さんに、積極的に選挙事務に参加していただき、政治や選挙に関心を持っていただくことを目的に、市で行われる選挙の投票立会人(18歳～39歳)を募集します。募集期限はなく、随時受け付けていますので、興味・関心のある方はご連絡ください。

※投票立会人とは…選挙の当日、投票時間内に投票所で選挙が公正に行われるよう、投票事務全般を監視することが主な役目です。投票立会人は、三次市内78か所ある各投票所に各二人配置されることになっており、この内の一人になっていただきます。

応募資格 18歳～39歳で、三次市内在住の選挙権のある方

報酬額 1日につき10,600円(ただし、源泉徴収税額を差し引いた額になります)

立会時間 7時～19時(または18時)

立会場所 原則、ご自身の投票区の投票所

登録期間 申込書受付日～令和4年3月31日

応募方法 所定の応募用紙に記入の上、選挙管理委員会事務局へ提出してください。

その他 ①登録者には、選挙が行われるごとに従事することができる日程を確認します。

※ただし、希望者が多数の場合等は、従事していただけない場合がありますので、ご了承ください。

②三次市外に転出された場合は、登録者になれません。

※詳細については、市ホームページなどでご確認ください。

郵便等による不在者投票

身体障害者手帳などをお持ちの方で、次の表に該当される方は、郵便等による不在者投票ができます。この場合、事前に選挙管理委員会事務局で手続きをして証明書の交付を受けてください。

※申請は随時受け付けています

区 分		等 級
身体障害者手帳	両下肢、体幹、移動機能	1級 または 2級
	心臓、じん臓、呼吸器、ぼうこう、直腸、小腸	1級 または 3級
	免疫、肝臓	1級～3級
戦傷病者手帳	両下肢、体幹	特別項症～第2項症
	心臓、じん臓、呼吸器、ぼうこう、直腸、小腸、肝臓	特別項症～第3項症
介護保険被保険者証		要介護状態区分
		要介護5

また、郵便等による不在者投票をすることができる方のうち、次の表に該当される方は、代理人が本人に代わって投票用紙へ記載する代理記載制度の申請をすることができます。

区 分		等 級
身体障害者手帳	上肢 または 視覚	1級
戦傷病者手帳	上肢 または 視覚	特別項症～第2項症

詳しくは、市ホームページなどでご確認ください。

問 選挙管理委員会事務局 ☎0824-62-6195 📠0824-62-6289

市立三次中央病院からのお知らせ 選定療養費の改定について(10月1日～)

市立三次中央病院では、初診の際に紹介状をお持ちでない患者さんから、選定療養費をご負担いただいています。

この度、診療報酬の改定により、200床以上の地域医療支援病院は、初診で紹介状をお持ちでない方は医療費と別に「初診時選定療養費として医科5,000円以上、歯科3,000円以上の徴収」が義務化となりました。(国の公費負担医療制度受給者や交通事故、労災などは除く)

また、病状が安定した患者さんが引き続き市立三次中央病院への受診を希望され、市立三次中央病院を受診した場合は、「再診時選定療養費」が必要となります。

次のとおり選定療養費の金額を改定しますので、皆様のご理解とご協力をお願いします。

○改定内容

	初診時		再診時	
	医科	歯科	医科	歯科
現行(税込)	2,200円	2,200円	—	—
改定後(税込)	5,500円	3,300円	2,750円	1,650円

○改定時期 令和2年10月1日(木)から

問 市立三次中央病院 医事課医事係 ☎0824-65-0101 ☎0824-65-0159

シリーズ05

水道料金の

適正化に向けて

広島県における
水道広域連携の動き

水道事業は人口減少による給水収益の減少、施設の老朽化に伴う更新費用の増加などの課題があります。将来にわたって水道サービスを安定的に提供するための方針として、広島県が「広島県水道広域連携推進方針」を策定しました。

この方針では、県内水道事業の経営組織を一元化する「統合による連携」が適当とされており、三次市も令和2年度中に水道広域連携への参加の可否を判断していくこととしています。

問 水道課営業係

☎0824-6214843
☎0824-6218111
☎0824-6216211

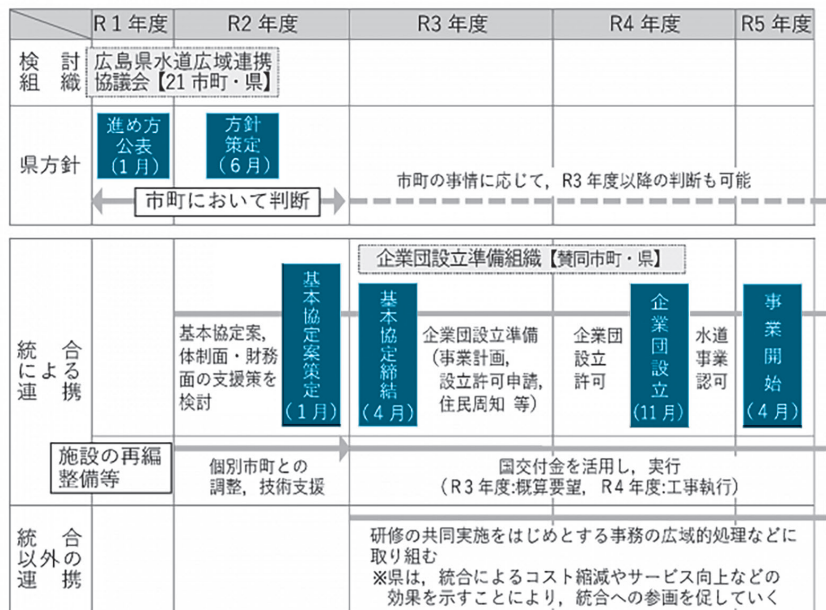

広島県水道広域連携のロードマップ(行程表)



詳しくはこちら
(広島県HP)

湯本豪一記念日本妖怪博物館(三次もののけミュージアム)

妖怪絵画コンクール表彰式を開催しました

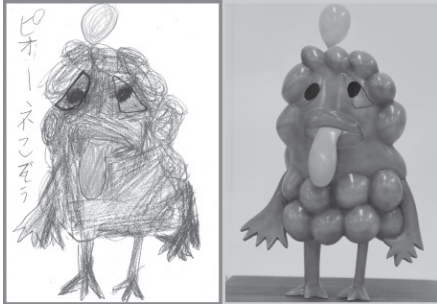

ピオーネこぞうがなんとフィギュアに！



前列左から：松村教育長、松山紗良さん、湯本豪一名誉館長、松原於都さん、福岡市長、岡本悠聖さん、中島三次地区自治連会長
後列：ご家族・学校関係者の方

三次市内の小学生を対象に「令和に生きる三次の妖怪」をテーマに描いたオリジナル妖怪絵画作品の募集を行ったところ、三次市内各小学校から384点もの応募をいただきました。応募作品の中から選ばれた3人に、7月5日(日)三次地区文化・観光まちづくり交流館(平太郎サロン)で市長から表彰状の贈呈を行いました。

第1位の作品「ピオーネこぞう」の作者には副賞として、絵を立体化したフィギュア(高さ約15センチ)を贈呈しました。

全ての応募作品は、三次地区文化・観光まちづくり交流館(平太郎サロン)で8月31日(月)まで展示しています。ぜひご覧ください。

ストレッチ性マウスカバー配付



栗屋小学校の児童の皆さん

暑い時期を迎えるにあたり、子どもたちが新しい生活習慣の中で、元気で快適に安心して学習ができるよう、水着使用のストレッチ素材を用いたマウスカバーを市内の全児童生徒に配付しました。

祝 全国大会出場おめでとうございます

(敬称略)

名前(所属等)	大会名(開催日/開催地)
はし橋 もとこうせい	ワールドロングドライブチャンピオンシップジャパンファイナル(ドラコン大会) (8月1日/鹿児島県南九州市)

※地域振興課では、世界・全国大会へ出場される方の情報をお待ちしています。
(☎0824-62-6553 ㊚0824-62-6235)

三次市スポーツ・文化芸術報奨金に関するホームページ
https://www.city.miyoshi.hiroshima.jp/sports_m/sports_m/hoshokin/hoshokin.html



9月に予定していた次のイベントは、新型コロナウイルス感染症の影響により、開催中止となりました。

- ・第38回君田近郷神楽大会
- ・霧の海開き



お家の荒廃が進む前に…！ 空き家情報バンクに登録しませんか？

三次市では、市内への移住を希望される方に空き家を紹介する「空き家情報バンク制度」を実施しています。登録いただいた物件は、市ホームページなどで情報を紹介します。

管理ができなくなる前に、荒廃が進んで住むことができなくなる前に、大規模な改修が必要となる前に、空き家情報バンクに登録しませんか？

お持ちの空き家を、転入される方に、譲りたい、貸したいとお考えの方、まずはご相談ください。

【注意】

- ・空き家情報バンクに賃貸・売却登録できる物件は、三次市内の空き家になっている戸建て住宅です。
- ・荒廃が進み、居住が困難な物件や相続登記されていない物件等は登録できない場合があります。
- ・登録した物件が必ず売れる、貸し出せる、とは限りません。
- ・三次市は、見学の日程を調整し、見学に立ち会いますが、交渉や契約に関する仲介行為は行っていません。**トラブル防止のため、契約時は専門家である不動産業者等へ仲介を依頼してください。**



「**空き家バンク家財等処分費用補助金**」をご利用ください。

空き家情報バンクに登録する、または登録されている物件について、家財整理等を行うための費用の一部を補助します。詳しくはお問い合わせください。

申・問 定住対策・暮らし支援課定住対策・暮らし支援係 ☎0824-62-6129 📠0824-62-6235

市長コラム 新しい三次

平和の灯り

広島と長崎に原子爆弾が投下されて、75年目の夏を迎えました。

原爆によって被爆した方の平均年齢は、83・31歳となり、原爆や戦争を体験された方々の高齢化が進み、戦争の悲惨さを直接伺う機会が少なくなっています。

核兵器を廃絶し、恒久平和を実現することは、全ての人々の願いではありますが、現在も争いが絶えず、多くの尊い命が失われているのが現実です。

三次市では、今年も三良坂平和公園において、平和祈念事業に取り組み、世界へ向けて平和を発信しました。公園内には、戦争によって亡くなられた方々の安らかな眠りと、恒久平和への思いが込められた灯籠が飾られました。この沢山の人の、沢山の願いによる灯りは、改めて平和の尊さを実感する幻想的なものでした。

また、今年是被爆75年目という節目の年にあたり「平和への想い75」と題して、75文字以内の平和へのメッセージを募集したところ、460作品の応募をいただきました。その中で、小学生の部で大賞となった作品を紹介いたします。

「世界が平和になることで、だれもが笑顔になれる。でも、この笑顔を知らない人がいる。私にできることはヒロシマに生まれた者として平和の笑顔を伝えることだ。」

（みらさか小学校6年 加坂杏実さん）
今を生きる者の責務として、だれもが笑顔になれる世の中を、後世へと引き継いで行きたいと思えます。

「世界が平和になることで、だれもが笑顔になれる。でも、この笑顔を知らない人がいる。私にできることはヒロシマに生まれた者として平和の笑顔を伝えることだ。」





自然にやさしい
環境づくり

みよし環境大賞候補者募集

三次市内で、環境保全に関する活動をしている団体や個人を表彰する「みよし環境大賞」候補者を募集します。自薦・他薦は問いません。

応募方法 所定の応募用紙に必要事項を記入して応募ください。

応募期限 9月11日(金)

※応募には、地元の公衆衛生推進協議会等の推薦が必要となります。

※応募用紙は、環境政策課・各支所にあるほか、市ホームページからもダウンロードできます。

【過去の環境大賞受賞・部門賞】

- ・希少動植物の里づくり ・地域一斉河川清掃およびクリーン作戦 ・市道法面美化活動
- ・地球に優しいふるさとづくり ・花いっぱい運動 ・ホテルの里づくり
- ・資源リサイクル活動 ・脱温暖化のまちづくり ・不法投棄ゴミ回収活動 など

問 環境政策課環境政策係 ☎0824-62-6136 FAX0824-62-6397

発煙・発火、機器の故障など、トラブルを防ぐためにも、 ごみの分別にご協力をお願いします

市では、家庭ごみを安全かつ適正に処理するため、分別収集を行っていますが、異物混入による発火等のトラブルが後を絶ちません。重大な事故を未然に防ぐためにも排出段階でのごみ分別の徹底が必要です。

異物が混入している場合は収集できません。

収集段階で異物の混入が判明した場合は、収集できない理由を明記して残しますので、正しく分別をしてください。

【ごみ種ごとの主な混入物とトラブル】

ごみの種類	混入している主な異物	発生が予測されるトラブル
燃やせるごみ	空缶、注射針、スプレー缶、びん、カッターの刃など	作業員の怪我、爆発、機器類の故障
燃やせないごみ	注射針、充電式電池(リチウムイオン電池などの二次電池)など	作業員の怪我、発煙・発火、火災、爆発
プラスチック資源物	注射針、充電式電池、カッターの刃など	作業員の怪我、発煙・発火、火災

問 環境政策課業務管理係 ☎0824-66-3449 FAX0824-66-3168

ROSE GARDEN wedding

ガーデン付き邸宅を貸し切って笑顔が溢れるアットホームwedding
ありのままのおふたりで叶える特別なひとときを・・・

Myth Mock Moon

フォトウェディングや家族挙式も人気です!
2020年 限定スペシャルプラン!
・会場見学・ブライダル相談会開催中
どうぞお気軽にお問い合わせください
ローズガーデン三次 三次市東酒屋町370-1
☎ 0824・63・0811



9月は認知症への理解を深める「認知症啓発月間」

認知症は誰でもなる可能性のある脳の病気です。現在日本では、65歳以上の約4人に1人が認知症またはその予備軍といわれています。周りのサポートや、安心できる環境、適切な治療があれば、認知症になっても自分らしい生活を長く続けることができます。少しでも心配なことがあれば、早めにかかりつけ医や相談機関に相談しましょう。

三次市では、9月21日の「世界アルツハイマーデー」に合わせ、9月を「認知症啓発月間」として啓発を行います。

1 パネル展

～認知症予防と認知症になっても安心して暮らせるまちづくりを考える～

と き 9月1日(火)～11日(金) 14時 ※開催期間中9月8日(火)は休み

ところ CCプラザ1階 セントラルコート

内 容 パネル展示

体験会「楽しく認知機能の低下を予防しよう」

9月2日(水) 10時～11時30分

9月7日(月) 10時～11時30分

認知症予防の体操紹介や認知症に関するカルタ等の体験会があります。(30分程度で随時実施します。)

2 認知症サポーター養成講座

認知症を正しく理解し、認知症の人やその家族を温かく見守る応援者を増やしていくための講座です。認知症に関心のある方などどなたでもお気軽にご参加ください。

①と き 9月18日(金) 13時30分～15時

ところ みわ文化センター 多目的ホール

申込期限 9月14日(月)

②と き 10月7日(水) 13時30分～15時

ところ 三次市生涯学習センター3階 交流ホール

申込期限 10月1日(木)

内 容 **認知症についての理解と対応(①、②共通)**

*受講料 無料

*受講された方には、認知症サポーターであることを示す「オレンジリング」をお渡しします。

3 認知症に関する図書の展示・貸出

と き 9月1日(火)～30日(水)

ところ 三次市立図書館各分館(本館は空調機器更新工事のため実施しません)

休館日 毎週月曜日

4 認知症について考えるつどい ～三次市認知症の人と家庭の会発足30周年記念大会～

と き 10月3日(土) 13時30分～15時30分

ところ 十日市きんさいセンター ホール

定員 先着90人(予約の受付は行いません)

内 容 **映画上映「ばあばは、だいじょうぶ」** パネル展示

参加費 無料

問 三次市認知症の人と家庭の会事務局 ☎・FAX0824-63-5680



みんなの介護保険



～介護サービスの利用を考えている方へ～

介護サービスを利用するには、**要介護・要支援認定**の申請が必要です。

要介護・要支援認定では、介護(予防)サービスが必要な状態かどうか、介護や支援が必要な度合い(介護度)を決めます。

高齢者福祉課介護保険係や各支所の窓口で、要介護・要支援認定の申請をして、市の認定を受けてください。

介護認定の申請からサービスの利用までの手順

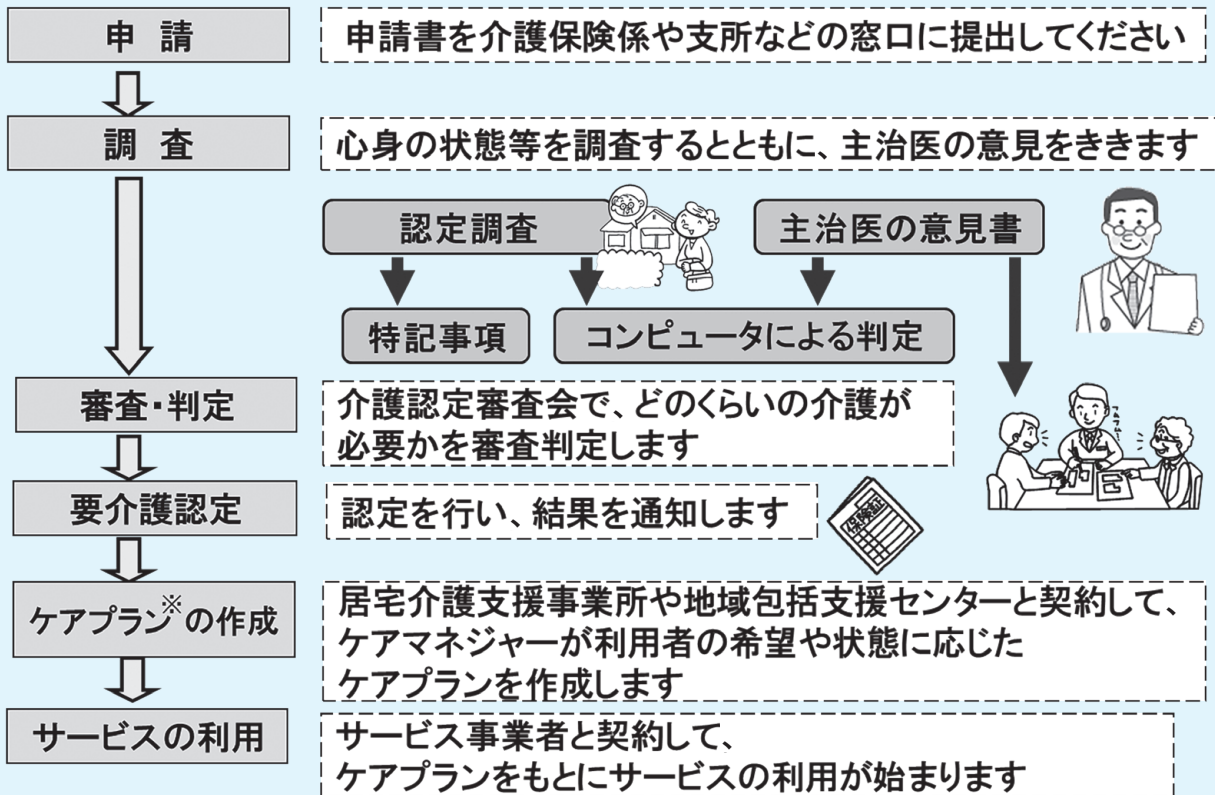

※ケアプランとはサービス計画のことです

Q1 申請には何が必要ですか？

A1 申請書と介護保険被保険者証です。

申請書は窓口でのお渡し、または市のホームページからもダウンロードができます。

Q2 申請から認定までどれくらい日数がかかりますか？

A2 原則として、約30日で結果を通知します。

Q3 介護サービスの利用予定はないが、早めに申請しておいた方がいいですか？

A3 実際に介護サービスを利用する時に身体状況が変わっており、利用できるサービスの量があつておらず、再度、認定調査や審査が必要になる場合があります。要介護・要支援認定の開始日は申請された日から適用のため、**介護サービスが必要になった時に申請してください。**

問 高齢者福祉課介護保険係 ☎0824-62-6387 ☎0824-62-6285



～新型コロナウイルス感染症予防への取組をお願いします～

「広島積極ガード宣言」 感染拡大に対する警戒強化宣言

全国的に感染が拡大し、7月に入り広島県内でも連続して感染者が確認される中、県は7月21日付で「広島積極ガード宣言」を行いました。

この宣言は、県民・事業者・行政が連携して警戒を強化し、第2波到来を阻止することを基本方針としています。引き続き次のとおり感染症予防策の徹底に取り組んでいただきますようお願いします。

《市民の皆さんへ》

- ・感染予防策（「3つの密」の徹底的な回避、体調管理、マスク着用、手洗い・咳エチケット、人と人との距離確保等）を徹底してください。
- ・感染状況や移動先の都道府県が出す情報などを確認して、リスクが高い地域への移動や施設の利用は控えてください。

■事業者の皆さんへ

- ・県が発表しているガイドラインに沿って、各職場にあった感染予防対策を講じてください。
- ・飲食関連事業者等においては、ガイドライン等に基づき、各店舗の実情に合った適切な感染症予防対策を講じるとともに、「新型コロナウイルス感染症対策取組宣言店」への積極的な参加をお願いします。
- ＊「新型コロナウイルス感染症対策取組宣言店」は、各店舗による自主的な感染症予防策を「見える化」し、県民の皆様が安心して店舗を利用できる環境をつくることを目的とした県の取組です。詳しくは、県ホームページ「新型コロナウイルス感染症対策取組宣言店」についてをご覧ください。

問 健康推進課健康企画係 ☎0824-62-6232 ㊟0824-62-6382

健康相談等のお知らせ（広島県北部保健所）

相談	心の健康相談	エイズ検査および梅毒検査・相談
とき	8月18日(火) 受付時間13時～14時30分	8月27日(木) 受付時間9時～11時
ところ	広島県北部保健所（広島県三次庁舎第3庁舎）三次市十日市東4-6-1	
その他	【対象】ストレス・うつ病など心の健康について不安のある方およびその家族など 【スタッフ】精神科医師・保健師	検査は無料・匿名で受けられます。 結果はその日にお知らせできます。 相談は随時実施しています。
申し込み・問い合わせ先	電話でご予約ください。秘密は厳守します。 広島県北部保健所 保健課保健対策係 ☎0824-63-5185	



マンモグラフィーサンデー 10月18日(日)に 乳がん検査を

「10月第3日曜日に全国どこでも乳がん・マンモグラフィー検査が受診できる環境づくり」への取り組みが進んでいます。乳がん検査を希望される方は、ぜひお申し込みください。

と き 10月18日(日) 9時～13時
と ころ 市立三次中央病院 健診センター
対 象 者 35歳以上の方(注1～3を除く)

- 【注1】妊娠中、授乳中の方
- 【注2】過去1年以内に乳がん検診を受診された方
- 【注3】心臓ペースメーカー移植術、植込み型心電計移植術、豊胸術(すべての術式)、乳房再建術、VPシャント術(脳神経外科)、CVポート留置術(抗がん剤治療用)をされている方



検査内容 マンモグラフィーおよび乳腺エコー検査 ※医師による視触診はありません。

費 用 5,000円(税込)

申込方法 事前の予約が必要です。市立三次中央病院ホームページ内(健診のご案内→マンモグラフィーサンデーのご案内)から予約できます。

【注】電話での予約は受け付けていませんのでご了承ください。

申込受付期間 9月1日(火)9時～3日(木)17時 ※定員(25人)以上の申し込みがあった場合は抽選とします。

そ の 他 ・検査結果は後日郵送にて通知します。

・新型コロナウイルスの感染状況等により、急遽開催を中止する場合があります。ご理解とご協力をお願いします。(申し込み後の中止決定の場合は、個別に連絡しますが、病院ホームページへも掲載しますので、ご確認ください。)

☎ 医事課医事係 ☎0824-65-0101 ☎0824-65-0150

9月10日～16日は自殺予防週間

自殺は、「うつ」が起因しているものも少なくありません。「疲れているのに眠れない」「食欲ががない」「だるくて意欲がわかない」などの症状が2週間以上続く場合「うつ」のサインかもしれません。「不眠」は「うつ病」とのかかわりがあり、自分では気づかず知らないうちに進行してしまうケースも少なくありません。一人で悩まず、ご相談ください。

こころの健康相談のお知らせ

と き 9月18日(金)13時～15時

内 容 精神科医師による面接相談(要予約)

※事前にお申し込みください。

睡眠相談のお知らせ

と き 9月15日(火)・16日(水)9時～16時

内 容 保健師による電話相談・面接相談(要予約)

※事前にお申し込みください。※本人だけでなく、家族の方の相談もできます。

自殺予防週間

～パネル展のお知らせ～

と き 9月10日(木)～17日(木)

場 所 サングリーン
1階センターコート

☎ 健康推進課健康推進係 ☎0824-62-6257 ☎0824-62-6382



9月9日から9月15日は救急医療週間

夜間のお子さんの急な発熱・咳・発疹・嘔吐など、困ったらまず小児救急医療電話相談（#8000）にお電話ください。経験豊富な看護師が相談に乗り、アドバイスをを行います（19時～翌朝8時まで）

三次市休日夜間急患センターを開設しています

休日夜間の救急医療体制は、比較的軽症な方を対象とした一次救急（三次市休日夜間急患センター）と、緊急な治療や入院の必要な重症患者を対象とした二次救急（市立三次中央病院）で役割を分担しています。かぜなど、比較的軽症な場合、まずは一次救急を受診しましょう。

一次救急 三次市休日夜間急患センター ☎0824-62-3 1 9 9 みよしいちじきゅうきゅう

※受診前には必ずお電話でのご連絡をお願いします。

診療時間 休日：9時～17時（内科・外科） 夜間：18時～22時（内科のみ）

診療科目 内科・外科の初期救急

※22時以降に、入院や手術が必要な方の診療については、市立三次中央病院が対応します。

※小児科については、市立三次中央病院で診療します。

※急患センターは救急医療専門のため、予防接種や健康診断、その他慢性疾患等のご相談については、かかりつけ医をご利用ください。

☎ 健康推進課健康企画係 ☎0824-62-6232 ☎0824-62-6382

新型コロナウイルス感染症関連

自立支援医療（精神通院）・精神障害者保健福祉手帳の更新手続の臨時的な取り扱いについて

対象 令和2年3月1日～令和3年2月28日までの間に有効期限を迎える方

自立支援医療（精神通院）	診断書および申請手続は不要です。 現在の受給者証の有効期限が自動的に1年間延長されます。
精神障害者保健福祉手帳	診断書の添付を猶予して申請書のみで手帳の更新手続ができます。 この場合現在の手帳の有効期限から1年以内に診断書の提出が必要です。 ※猶予期間内（1年）に診断書の提出がない場合は1年を越えた期間の手続は無効になります。

※手帳と同時申請されている場合など、通常どおりの申請も可能です。

※詳しくは、広島県ホームページ内の県立総合精神保健福祉センターのページをご確認ください。

☎ 広島県立総合精神保健福祉センター ☎082-884-1051 ☎082-885-3447

総合集団健診のお申し込みはされましたか？

ところ：みよしまちづくりセンター

◆ 9月25日（金） ◆ 10月11日（日）【日曜日健診】 ◆ 10月12日（月）

◆ 10月20日（火）【女性限定の日】 ◆ 10月23日（金）

◆ 11月16日（月） ◆ 11月17日（火） ◆ 11月18日（水）

※定員になり次第、締め切ります。詳しくは、市ホームページをご覧ください。健康推進課へお問い合わせください。

☎・☎ 健康推進課健康企画係 ☎0824-62-6232 ☎0824-62-6382



児童扶養手当「現況届」

児童扶養手当を引き続き受けるには「現況届」の提出が必要です

現在、児童扶養手当を受けている(所得制限により停止中の方も含む)母子家庭の母や父子家庭の父および養育者の方は、受給資格を継続するために毎年現況届を提出する必要があります。

対象の方には、8月初めに現況届の案内を送付していますので、8月中に必要な書類をそろえて、必ず提出してください。

留意点

- 婚姻の届を出さず、事実上の婚姻関係にある場合などは、支給されません。
- 手当額は、本人や扶養義務者の所得などにより異なります。
- 届出の際、現況確認のため、必要な書類を添付していただく場合があります。

と き 受付中～8月31日(月) 8時30分～17時15分 ※土日を除く

ところ 子育て支援課(市役所東館2階)または各支所

次の日時は夜間に受け付けます

と き 8月21日(金)、28日(金) 19時まで受付窓口延長

ところ 子育て支援課(市役所東館2階) 【注】各支所では夜間受付はありません。



特別児童扶養手当「所得状況届」

特別児童扶養手当を引き続き受けるには「所得状況届」の提出が必要です

現在、特別児童扶養手当を受けている方(所得制限により停止中の方も含む)は、受給資格を継続するため、所得状況届を提出する必要があります。

対象の方には、8月初めに案内を送付していますので、必要書類をそろえて、必ず提出してください。

※支給要件に該当すると思われる方で、現在手当を受給されていない方はお問い合わせください。

と き 8月12日(水)～9月11日(金) 8時30分～17時15分 ※土日を除く

ところ 子育て支援課(市役所東館2階)または各支所

問 子育て支援課育児支援係 ☎0824-62-6148 ☎0824-62-6300



～ネウボラコーナー～

妊産婦の支援を拡大しました

新型コロナウイルス感染症に対応して、令和2年6月から妊産婦の支援を拡大しました。

◆産後ケア事業

委託する助産所で宿泊型およびデイケア型産後ケアを行います。

	今まで	令和2年6月1日～
利用対象者	産後4か月未満	産後1年未満
自己負担	3,750円～7,500円	無料

◆産前・産後ヘルパー派遣事業

妊娠期や産後に、日中家事や育児の支援が必要な方のご自宅にヘルパーの派遣を行います。

	今まで	令和2年6月1日～
利用対象者	妊娠中・産後6か月未満	妊娠中・産後1年未満
自己負担	1回500円	無料

問 健康推進課健康推進係 ☎0824-62-6257 ☎0824-62-6382



ひとり親世帯臨時特別給付金(国制度)

子育てと仕事を一人で担うひとり親世帯に対し、新型コロナウイルス感染症の影響による子育て負担の増加や収入の減少に対する支援を行うため、臨時特別給付金が支給されます。

◆支給対象者

1 基本給付

児童扶養手当を受給しているひとり親世帯等への給付*1

*1 児童扶養手当法に定める「養育者」の方も対象になります。

対 象 ※次のいずれかに該当する方

①令和2年6月分の児童扶養手当の支給を受けている方

②公的年金給付等*2を受給しており、令和2年6月分の児童扶養手当の支給が全額停止される方*3

*2 遺族年金、障害年金、老齢年金、遺族補償など

*3 既に児童扶養手当受給者としての認定を受けている方だけでなく、児童扶養手当の申請をしていれば、令和2年6月分の児童扶養手当の支給が全額または一部停止されたと推測される方も対象となります。

③新型コロナウイルス感染症の影響を受けて家計が急変するなど、収入が児童扶養手当を受給している方と同じ水準になっている方

2 追加給付

上記①②のうち、新型コロナウイルス感染症の影響を受けて家計が急変し、収入が減少した方への給付

◆支給額 1 基本給付 1世帯5万円(第2子以降1人につき3万円)

2 追加給付 1世帯5万円

◆支給時期 令和2年8月下旬～

◆支給の手続き

支給対象者	支給手続き	
1 基本給付	支給対象者の①	申請不要
	支給対象者の②	申請が必要
	支給対象者の③	申請が必要
2 追加給付	支給対象者の①	申請が必要
	支給対象者の②	申請が必要

※申請方法等の詳細については、窓口または市ホームページでご確認ください。

厚生労働省「ひとり親世帯臨時特別給付金」コールセンター ☎0120-400-903(受付時間 平日9時～18時)

申・問 子育て支援課育児支援係 ☎0824-62-6148 ☎0824-62-6300



子育てのコツ! 親子コミュニケーション シリーズ16

三次市教育委員会では、教育の基本となる家庭教育を支援しています。

ケータイ! スマホ! うちではどうする?!

子どもたちにも普及が進んでいるケータイ・スマホ! 便利な道具である反面、一歩使い方を間違えると、犯罪やいじめなどのトラブルに巻き込まれるなど、様々な危険性を合わせ持っています。また、「ケータイ・スマホ依存」による生活リズムの乱れや家庭でのコミュニケーション不足なども問題です。

ケータイ・スマホを安全・安心に使うためには、子どもとケータイ・スマホの必要性・危険性についてしっかりと話し合い、家庭内でのルールを作ることがとても大切です。

わが家流のつきあい方をぜひ考えてみましょう。



作成: 広島県教育委員会生涯学習課

問 文化と学びの課文化学習係 ☎0824-64-0092 ☎0824-64-0067



事前登録型本人通知制度
がはじまります

「事前登録型 本人通知制度」とは、住民票の写しや戸籍謄抄本等の証明書を本人等以外の代理人や第三者に交付した場合に、事前に登録された方に対して、証明書を交付した事実を通知する制度です。

この制度は、住民票の写しや戸籍謄抄本等の不正請求の抑止および不正取得による個人の権利の侵害の防止を図ることを目的としています。制度の利用には、事前登録が必要です。

登録受付

9月1日から市民課市民窓口係または各支所で申請できます。
※詳しくは、お問い合わせください。

市民課市民窓口係 または各支所
☎0824-62-6138
☎0824-63-12809
✉shimin@city.miyoshi.hiroshima.jp

国民年金保険料の免除等の受付中

保険料を納め忘れの状態やケガや病気で障害や死亡など、不慮の事態が発生すると、障害基礎年金や遺族基礎年金が受けられなくなる場合があります。経済的な理由等で国民年金保険料を納付することが困難な場合には、「保険料免除制度」や「納付猶予制度」を利用しましょう。

審査対象期間

令和2年7月分～令和3年6月分
国民年金保険料納付猶予制度は50歳未満の方が審査対象です。

申・問 日本年金機構二次年金事務所 (国民年金課)

☎0824-62-3107
市民課保険年金係
☎0824-62-6134
☎0824-63-12809

地域集會施設整備等補助金の追加申請受付

地域集會施設を新築・増改築・改修等する場合に要する経費の一部を補助します(申請件数が多数となった場合は、緊急を要するものを優先します)。

申請要件

①地域住民の集會、各種グループ活動等のコミュニティ活動の場とし

重度心身障害者医療費

一定以上の障害がある方に「重度障害者医療受給者証」を交付し、医療費を助成します。対象の方で、まだ交付されていない方は申請してください。

助成内容(自己負担) 1日の負担上限額 医療機関ごとに200円まで。
1カ月の負担上限額 医療機関ごとに入院14日、通院4日まで。

※保険適用外を除き、保険薬局(院外処方)での薬剤や補装具は、自己負担がありません。
※食事療養費など、一部助成の対象にならないものがあります。
※県外の医療機関では「重度障害者医療受給者証」を使用できません。自己負担分の医療費を支払った後で医療費返還の申請をしてください。
対象者 身体障害者手帳の1級・2級・3級または療育手帳の㉠・A・㉡をお持ちの方
※65歳以上で身体障害者手帳の1級・2級・3級または療育手帳の㉠・Aをお持ちの方は、先に後期高齢者医療制度への加入が必要です。
※身体障害者手帳1級を持ち、人工呼吸器または体外式補助人工心臓等の装着の必要があり、日常生活動作が著しく制限されている方の所得は問いません。

所得制限 本人、配偶者および扶養義務者の前年(1月～7月に対象となった方は前々年)の所得から各種控除額【表1】を差し引いた後の金額が、基準額【表2】以下の方が対象です。

【表1】控除額表

控除の種類	控除額
障害者控除	27万円
特別障害者控除	40万円
寡婦・寡夫・勤労学生控除	27万円
寡婦の特例	35万円
配偶者特別控除	当該控除額(上限33万円)
雑損、医療費、小規模企業共済等掛金控除	当該控除額
肉用牛の売却による事業所得に係る地方税の課税特例	当該免除に係る所得額
社会保険料等	本人:当該控除額 扶養義務者等:8万円

【表2】基準額表

扶養親族の数	受給者本人	配偶者・扶養義務者
0人	159万5,000円	628万7,000円
1人	197万5,000円	653万6,000円
2人	235万5,000円	674万9,000円
3人	273万5,000円	696万2,000円

※申請日によって所得の判定年度が異なります。
詳しくはお問い合わせください。
【注】所得制限により認定されなかった方へ
毎年8月に所得の判定年度が切り替わります。基準額超過のため認定されなかった方でも、判定年度が替わることに伴って該当する場合がありますので、お問い合わせください。

申・問 市民課保険年金係 ☎0824-62-6134 ☎0824-63-2809

て利用されている施設であること
 ②申請は、自治会、コミュニティ振興会等自主的に組織された団体で行うこと
 ③補助金交付決定後に着手し、令和3年1月末までに完了するものであること

補助金額

対象経費の2分の1以内の額とし、上限は以下のとおりとする。

- ①新築・買収の場合 **上限300万円**
- ②増改築・改修、解体撤去の場合 **上限100万円**（アスベストの有無の調査および撤去等は全額を対象とし、上限100万円）
- ③借上の場合 **上限5万円**

申請期限 9月30日(水)

※申し込みの順は交付決定に関係ありません。※そのほか条件がありますので、詳細についてはお問い合わせください。

申・問 地域振興課地域づくり係

☎0824-62-6395
 ☎0824-62-6235

info **入札参加資格審査等の追加申請を受け付けます**

令和元・2年度競争入札参加資格審査
 市が発注する「建設工事」、「測量・建設コンサルタント等業務」、「物品購入、修繕および役務の提供等業務」の競争入札に参加を希望される方

令和2・3・4年度

小規模修繕契約希望者登録制度

市が発注する「小規模な修繕工事や役務の提供業務の請負契約」を希望される方
申請期間 9月7日(月)～11日(金)
 9時～12時、13時～16時

【注】申請書類は持参のみ受付(郵送不可)

有効期間

競争入札参加資格審査

資格認定の日、令和2年度末日
 ※令和3年度においてもその年度における資格が認定される日までは有効

小規模修繕契約希望者登録制度

資格認定の日、令和4年度末日
 ※令和5年度においてもその年度における資格が認定される日までは有効

申請方法 所定の申請書と添付書類を提出してください。

※様式は市ホームページからダウンロードできます。
 ※詳しくは、市ホームページをご覧ください。

申・問 財政課契約係

☎0824-62-6141
 ☎0824-62-6137

info **統合失調症の方の家族学習会**

統合失調症の方のご家族を対象に、病気の理解や対応の仕方などを学んだり、リフレッシュできる企画を行っています。
とき 9月10日(木)
 13時30分～15時30分

ところ 福祉保健センター2階
 活動交流室

内容 フリートーク

参加費 150円

申込期限 9月8日(火)

申・問 三次市障害者支援センター

☎0824-65-1131
 ☎0824-65-1132

info **おしゃべり会&学習会**

とき 9月12日(土)13時30分～16時
ところ みよしまちづくりセンター2階 多目的室

対象 発達障害・知的障害を抱える当事者・保護者・支援者

参加費 会員の方は無料(会員以外の方は200円)

テーマ こんなときどうする？

くちよつとした日常生活の疑問、くちよつとした抱えている皆さんとお話しませんか？お茶を飲みながらの茶話会です。お気軽にお越しください。

申・問 じょうごさんあい代表 田端由佳

☎090-9866-6323
 ✉t.kyst@docomo.ne.jp

info **看護職の再就職支援セミナー**

看護師、保健師等の資格を持ち、現在子育て中のママを対象に、再就職を支援するセミナーです。

とき 9月8日(火)

ところ みよしまちづくりセンターアシスタールa.b.

内容 再就職セミナー13時30分～15時 / 求職相談・届出登録について15時～15時30分

※予約不要 ※参加費無料

問 広島県ナースセンター

(広島県/広島県看護協会)
 ☎082-2293-9786
 ☎082-2295-6749

info **第47回 みよし市民祭「美術展」**

とき 8月29日(土)～9月2日(水)
 9時～17時(最終日は16時まで)
ところ みよしまちづくりセンターペペらホール

入場料 無料

※出品をされる方へ 開催要項と出品票は市役所本庁・各支所にあります。

問 三次市文化連盟三次支部事務局

☎62-2222(市民ホール内)

info **遺言書を法務局(遺言書保管所)が保管します**

遺言には、法律の専門家である公証人に依頼して作成する公正証書遺言と、遺言者が自書して作成する自筆証書遺言があります。

法務局では、7月10日から、自筆

証書遺言書を保管する制度を開始しましたので、ご自身の財産をご家族等へ確実に託す方法の一つとして本制度をご活用ください。

なお、自筆証書遺言書の保管申請の手續等は、事前予約制です。詳しくは、広島法務局のホームページをご確認いただくか、広島法務局三次支局までお問い合わせください。

また、公正証書遺言については、三次公証人役場にお問い合わせください。

問 広島法務局三次支局

☎0824-6215070
三次公証人役場
☎0824-6213381



被災者への積極的な支援を行うため、「災害義援金募金」を受け付けています。募金箱を設置していますので、市民の皆さんのご協力をお願いします。

受付期間 12月28日(月)まで
受付場所 市役所本庁および各支所
受付時間 8時30分～17時15分
(土日・祝日は除く)

※集められた募金は、三次市社会福祉協議会を通じて日本赤十字社に送金します。
※義援金のみを受け付けとし、救護物資の受け付けは行っていません。
※義援金配分先：岐阜県・福岡県・熊本県・大分県・長野県・島根県・鹿児島県・佐賀県
※最新の配分先については日本赤十字社のホームページでご確認ください。

問 社会福祉課社会福祉係

☎0824-6216146
FAX 0824-6216285



市立小・中学校の適正な規模および配置について調査・検討し、児童生徒にとって望ましい学校教育環境の基準(指針)を作成するため、学校規模適正化検討委員会を設置します。委員会の設置に伴い、委員を募集します。
募集委員数 2人

応募資格 18歳以上で三次市内に住所を有しており、三次市の職員および議会議員でない方、また、三次市立学校の教育環境整備および学校教育について関心を持ち、平日昼間に開催する会議に積極的に参加できる方

任期 委嘱の日より令和3年3月31日
委員報酬 市の規定により支給
応募方法 応募用紙に必要事項を記入し、持参、郵送、FAXまたはEメールでご応募ください。

※応募用紙は、市ホームページからダウンロードできるほか、学校教育課(市役所本館5階)で配付しています。

応募期限 8月31日(月)

※郵送は、締切日の消印有効
※持参、FAX、Eメールは締切日の到着分まで有効

問 学校教育課学校教育係

☎0824-6216184
FAX 0824-6216288
gakkou@city.miyoshi.hiroshima.jp



子育てサポート事業は、育児の援助を受けた人(おねがい会員)と応援したい人(まかせて会員)が子育てを助け合う相互援助活動です。まかせて会員になるための講習会を開催します。子育ての協力をしたい方、ぜひご参加ください。

とき 9月11日(金)9時30分～15時
ところ みよしまちづくりセンター
2階会議室

対象者 三次市に住所があり自宅の子どもを預かることができる方

申込期限 9月8日(火)
※託児あり(要申し込み)
申・問 子育て支援課育児支援係
☎0824-6216148
FAX 0824-6216300



下水道使用料等の適正化に向けた料金体系の見直し作業を進めるにあたり、下水道使用料等検討委員会を設置します。委員会の設置に伴い、委員を募集します。

募集委員数 1人

応募資格 18歳以上の三次市民で、下水道事業の安定経営に向けて真摯に審議・検討し、平日昼間の会議に開催する会議に参加できる方

任期 委嘱の日より令和4年3月31日
委員報酬 委員会に出席された場合に、市の規定により支給

応募方法 応募用紙に必要事項を記入し、持参、郵送、FAXまたはメールでご応募ください。

※応募用紙は、市ホームページからダウンロードできるほか、下水道課(水道局2階)で配付しています。
応募期限 8月31日(月)
※郵送は締切日の消印有効
※持参、FAX、Eメールは締切日の到着分まで有効

選考方法 書類選考のうえ決定
※選考結果については、すべての応募者に書面で通知します。
問 下水道課管理係
☎0824-6216151
FAX 0824-6216356
gesuidou@city.miyoshi.hiroshima.jp

info 私たちの暮らしや環境を守るために下水道へ接続しましょう！

下水道事業は、市民の皆さんのための事業であり、持続的な運営をしていくためには皆さんの接続が必要です。接続がお済みでないご家庭や事業所等の早期接続をお願いします。

下水道の役割

下水道は、トイレやお風呂、洗濯や食器洗いなど、私たちの日常生活で出る「汚れた水」を「きれいな水」によみがえらせるという役割を担っています。快適な環境を確保し、健康で明るく豊かな市民生活の実現と、川や海などの公共用水域の水質を保全するために欠くことのできない施設です。

下水道が整備され、各戸へ公共マスが設置されると…

供用開始後に下水道への接続工事が行えるようになります。下水道への接続は、浄化槽の場合は遅滞なく接続、汲み取り便所の場合は供用開始をして3年以内には接続するように下水道法で定められています。

下水道へ接続し、水洗化することで…



衛生的で快適な暮らしへ

※下水道への接続を行うときは、必ず「三次市排水設備指定工事店」にお申し込みください。

下水道へは、次のものを流さないよう、みんなで正しく使いましょう。

- ・ガソリン、石油、アルコール類等揮発性の高い危険物
- ・トイレットペーパー以外のティッシュやタオル、生理用品、紙おむつなど
- ・ビール等の多量の飲み残しや油、野菜くずなど

浄化槽設置補助金のご利用を！

専用住宅に小型浄化槽を設置する場合に、その経費の一部を補助します。

・補助対象区域

公共下水道、特定環境保全公共下水道および農業集落排水の認可区域以外の区域

・補助限度額

5人槽：46万9,000円、7人槽：64万5,000円、10人槽以上：86万4,000円

※工事は、浄化槽設備士資格を有する業者に依頼してください。
※申請手続きなどの詳細については、お問い合わせください。

融資あっせん制度のご利用を！

下水道に接続（または小型浄化槽への切り替え）するため、既存の便所（汲み取り便所・単独浄化槽）を改造する工事や排水設備の設置工事に要する資金の融資をあっせんします。取扱金融機関から融資を受けていただき、その利子を市が全額負担する制度です。（融資上限額：一戸あたり100万円）

問 下水道課管理係 ☎0824-62-6151 📠0824-62-6356

職業訓練講座

■一般職業訓練講座 ※時間は変更になる場合があります。

講座名	期間		時間	定員(人)	受講料()は会員価格
OJT指導者養成研修	9/2	水	9時～16時	10	10,000円(8,000円)
一般事務講座(実務編)	9/2～9/23	水	13時30分～16時30分	10	12,000円(10,000円) ※テキスト代別
監督者訓練第4科(安全作業のやり方)	9/3・9/4	木・金	9時～16時	10	19,000円(17,000円) ※昼食費込
ISO14001内部環境監査員養成研修	9/8・9/9	火・水	9時～16時	10	19,000円(16,000円) ※テキスト代別
概念化構成力向上研修	9/16・9/17	水・木	9時～16時	10	19,000円(17,000円) ※昼食費込
中間管理職研修(チーム力強化のための使いこなすアドラー心理学研修)	9/24・9/25	木・金	9時～16時	10	19,000円(17,000円) ※昼食費込
ISO9001内部品質監査員養成研修	9/24・9/25	木・金	8時45分～17時	10	21,000円(18,000円) ※テキスト代別
中間管理職研修(組織力強化・向上研修)	9/29・9/30	火・水	9時～16時	10	19,000円(17,000円) ※昼食費込
Word&Excel基礎コース	9/1～10/13	火・金	9時30分～11時30分	10	14,000円 ※テキスト代別
Word基礎コース	9/1～9/18	火・金	9時30分～11時30分	10	8,000円 ※テキスト代別
Excel基礎コース	9/25～10/13	火・金	9時30分～11時30分	10	8,000円 ※テキスト代別

※定員になり次第、受け付けを締め切りますのでご了承ください。

応募・問 三次市職業訓練センター ☎・📠0824-62-8500 ✉info@nhvtc.ac.jp 🌐http://www.nhvtc.ac.jp/



湯本豪一記念日本妖怪博物館(三次もののけミュージアム)

好評開催中 企画展

「妖怪のかたち 魔像三十六体と百体の謎」

とき 開催中～10月12日(月) ※期間中、一部展示替えを行います。

開館時間 9時30分～17時(入館は16時30分まで)

休館日 水曜日(8月12日は開館)

入館料 一般480円 高・大学生320円 小・中学生160円

※企画展・常設展は共通料金です。

※「チームラボ 妖怪遊園地」に入室される場合は、料金が異なります。

※新型コロナウイルス対策として、人数制限等ご協力をお願いする場合があります。

関連イベント

展示室にて開催中の妖怪立像「魔像三十六体」の人気投票「MZU36総選挙」。7月5日に行った中間発表の結果をお伝えします。こちらのイベントは、企画展の会期終了まで開催し、中間発表・結果発表は、博物館公式SNS(Twitter、Facebook、Instagram)で発表します。



展示中 驚きの肉筆本「人面草紙」

常設展示室「日本の妖怪」の名物展示「人面草紙」。江戸時代に描かれたこの本は、特徴的な人面キャラクターが遊び暮らす様子が楽しいだけでなく、当時の江戸庶民の生活を伝える貴重な資料です。およそ1か月半ごとにページをめくり場面替えを行っていますので、ぜひ季節ごとの「人面草紙」をご鑑賞ください。

※8月27日(木)から展示場面が変わります。

問 湯本豪一記念日本妖怪博物館(三次もののけミュージアム) ☎0824-69-0111 ☎0824-69-0112

アシスタ lab.

会員応援セミナー

「お母さんが作る、やさしいおやつ時間」 ～にんじんジャムと旬の野菜のスープ～

三次のジャム工房niko niko cottoによる、簡単に出来る優しいおやつワークショップを開催します。何でも手に入る便利な時代、その中で何かひとつお母さんの手をかけたものを子どもさんへ作ってみませんか?離乳食にも応用できます。

講師 中野 信子さん
とき 8月28日(金)
10時～12時

ところ アシスタ lab.

参加費 500円(※材料費のみ)

定員 10人

託児 あり ※お子さん一人につき300円(要事前予約)

申込期限 8月21日(金)

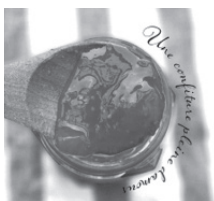

▼講師プロフィール 中野 信子(niko niko cotto)

自宅に工房を構えて2年、自家農園で、たくさんの果物、野菜を育てています。

一緒に作って美味しく食べていただける体験工房も開催します。

※新型コロナウイルス感染拡大防止のため、動画配信サービスを活用したオンライン講座に切り替える場合があります。詳細は、申込者へ個別にご連絡します。 ※定員を越える場合、三次市在住もしくは三次市へ勤務・通学をされている方を優先します。

申・問 アシスタ lab. 〒728-0011 三次市十日市西6-10-45(みよしまちづくりセンター内)
開設日時/平日【月～金(土日・祝日・第3水曜日・年末年始は休み)】9時～12時、13時～17時

☎0824-65-2061
☎0824-65-2062

※月1回土曜日または日曜日を不定期で開催します。開館日などの詳細は、ホームページをご覧ください。

Webから…【アシスタ lab.】で検索

プチ創業セミナー

第3回「仕事に繋がるチラシ・名刺の作り方」

自分の仕事を多くの方にPRするために重要なツールである、名刺やチラシ。カッコいいだけじゃない、「伝わる」PRツールの作り方を三次市出身のデザイナーが伝授します!

講師 nishinishi 代表 中西 順也さん

とき 9月26日(土)13時～17時

13時～15時 講義/15時～17時 個別相談

※個別相談は希望者のみ、要事前予約 1人につき30分程度

ところ アシスタ lab.

参加費 無料 定員 15人 申込期限 9月19日(土)

託児 あり ※お子さん一人につき300円(要事前予約)

▼講師プロフィール

中西 順也(nishinishi 代表)

広島県三次市出身。東京でweb、グラフィックデザイナーとして勤務した後、2011年に広島にUターン。“伝えるチカラを持った強いデザイン”を心がけ、名刺等の小さなツールから、ポスター、看板、商品パッケージ、プロダクトまで幅広い領域でデザイン業務を行っている。





奥田元宋・小由女美術館

開催中!

墨は流すもの —まるきいり 丸木位里の宇宙—
Maruki Iri A Retrospective

異色の水墨画家として活躍した丸木位里の画業を約100点によって回顧する過去最大規模の展覧会です。16日(日)の会期終了まであとわずか。墨の濃淡やにじみが独特の雰囲気を出す作品の数々を、どうぞお楽しみください。

と き 8月16日(日)まで ※会期中無休

次回開催の展覧会

画業25周年・芸能生活45周年記念

片岡鶴太郎展 顔 - faces -

芸人・俳優・ボクサー・画家・書家といったさまざまな「顔」を持つ片岡鶴太郎が、多種多様な手法での表現と空間性・エンターテインメント性のある展示に挑戦することをテーマに、新作や未公開作、親交ある著名人が制作した「顔」にちなんだ作品を含めた100点以上を展示します。

と き 8月29日(土)~10月25日(日)

開館時間 9時30分~17時(入館は16時30分まで)

※9月2日(水)、10月1日(木)・2日(金)は、満月および中秋の名月のため20時まで開館延長

休館日 毎週水曜日(試行) ※9月2日は満月のため開館し、9月3日(木)を休館

入館料 一般1,000(900)円 ペアチケット 1,800円 高校・大学生 500(400)円

※中学生以下、身体障害者手帳などの所持者は観覧料無料

※()内は20人以上の団体および前売料金 ※ペアチケットは一般男女のペアが対象

常設展 「奥田元宋・奥田小由女の世界」

日本画家・奥田元宋と人形作家・奥田小由女の代表作をお楽しみください。



丸木位里《鶴》
1954年 丸木ひさ子氏蔵



片岡鶴太郎《昇鯉図》2019年

ボランティア
スタッフ募集!

奥田元宋・小由女美術館は、多くのボランティアの皆さんのご協力によって運営されています。受付・監視、環境美化、広報、事務・イベント、呈茶の各グループの中から、自分に合った活動で参加してみませんか。
※新型コロナウイルス感染症拡大防止のため、休止している活動があります。

応募条件 高校生以上で月1~2回程度活動できる方 ※参加費、会費等は無料です。※参加者には、ボランティア特典があります。

申・問 奥田元宋・小由女美術館 ☎0824-65-0010 ㊚0824-65-0012 ㊼info@genso-sayume.jp

— みよし風土記のコミュニティジウム —

《夏の展示会》

「ひろしま遺跡再発見! 高等学校と広島県の考古学」
と き 8月30日(日)まで
内容 県立可部高等学校・府中等学校などが所蔵していた考古資料を通して、広島県の考古学の黎明を中心として、高等学校がその調査・研究に果たした役割などを紹介いたします。
※常設展の入館料でご覧いただけます。



可部高校史学部調査風景 上ヶ原B-3号墳 広島県立可部高等学校提供

《風土記の丘ギャラリー》

「県北の貨物列車」
と き 10月18日(日)まで
内容 昭和の終わりに頃まで、芸備線・福塩線・木次線で活躍していた貨物列車の写真展です。
※常設展の入館料でご覧いただけます。

《スペシャル観覧会》

「秋の星空かんさつ」
と き 9月5日(土) 18時30分~19時30分 雨天中止(小雨を含む)、曇天決行
内容 夏から秋の星座を観察します。
対象 どなたでも(小学生以下は保護者同伴)
講師 武村精一(NPO法人三次科学技術教育協会MISTEE)
参加費 無料

《スペシャル観覧会・体験会》

「きのこ博士&シェフになろう!」
と き 9月27日(日) 10時~13時30分
内容 風土記の丘のきのこを観察して「きのこ博士」になろう! 観察が終わったら「きのこシェフ」になってきのこ料理に挑戦! 秋の恵みおいしさを満喫します。
対象 どなたでも(小学生以下は保護者同伴)
講師 きのことアドバイザー 衛藤慎也
参加費 500円(材料代)
定員 5組(1組4人まで、先着順)
申し込み はがき、FAX、メールのいずれか

【関連行事】
作ってみよう! 古代の首飾り(秋の特別企画展プレイベント)
と き 8月15日(土)・22日(土)・29日(土) 10時~15時
内容 やわらかい石材を削って磨き、勾玉や管玉などを作ります。ヒモを通して組み合わせると、自分だけのオリジナルの首飾りが完成します。
参加費 200円(初回「勾玉1個とヒモのセット」の費用です)
(追加石材:勾玉用150円、管玉・丸玉用100円)
定員 各回20人(当日受付、先着順)

申・問 みよし風土記の丘ミュージアム(広島県立歴史民俗資料館)
休館日 祝日を除く月曜日および9月23日(水)
入館料 一般200(160)円 大学生150(120)円
※高校生以下:65歳以上無料 ※()内は20人以上の団体料金
開館時間 9時~17時(入館は閉館の30分前まで)
☎0822416612881
㊚0822416613106



辻村寿三郎人形館

令和2年度前期企画展

今企画展は、メイン展示「王女メディア」の他、「夜叉ヶ池」や「婦糸図」といった泉鏡花の作品の登場人物をモデルとした人形も展示しています。寿三郎の世界観をご堪能ください。



と き 開催中～9月27日(日)

アトリエジュサブロー人形教室作品展
「寿三郎の心と技に寄せて」

三次町の「木綿兎」で開催されている人形教室の生徒の皆さんや講師の川崎員奥さんの作品展です。心を込めて制作された人形たちをぜひご覧ください。

と き 8月20日(木)～9月27日(日)

入館料 一般800(700)円 学生400(300)円

※中学生以下、障害者手帳などの所持者は無料
※()内は10人以上の団体料金

【三次市歴史民俗資料館】

「三次今昔物語展2」

三次に暮らす人々の生活の移り変わりを写真パネルで展示しています。

と き 開催中～9月27日(日) 入館料 無料

開館時間 10時～17時(入館は閉館の30分前まで)

休館日 水曜日

問 辻村寿三郎人形館(三次市歴史民俗資料館内)
☎・📠0824-64-1036

美術館あーとあい・きさ

「RartS exhibition 2020」

三次市出身の双子のイラストレーター RYŌ と SYŌW の作品を紹介します。アクリル絵の具や水彩絵の具からデジタルイラスト、立体造形作品まで多彩な手法で表現するそれぞれの世界観をお楽しみください。

と き 9月27日(日)まで

開館時間 10時～17時(入館は閉館の30分前まで)

休館日 月曜日(祝日は開館)

入館料 一般400(300)円 65歳以上300(200)円
高校生200(100)円

※()は20人以上の団体料金
※中学生以下、障害者手帳などの所持者とその介助者は無料

「似顔絵ワークショップ-描きたいのは誰の顔?-」

と き 8月16日(日)10時～

対象 小・中学生

定員 10人(先着順)

参加費 500円

持ち物 描きたい顔の写真(大きめのもの)
汗拭きタオル・飲み物(水分補給のため)



問 美術館あーとあい・きさ ☎・📠0824-43-2231

吉舎歴史民俗資料館

懐かしき戦前の絵葉書展 一平和の願い一

三次市在住の写真愛好家田森孝仁さんが所蔵する写真絵葉書の中から戦前の活気にあふれた吉舎町の街並みや行事風景など約60点を紹介します。



吉舎巴橋と田中写真館

と き 9月27日(日)まで

開館時間 10時～17時(入館は閉館の30分前まで)

休館日 月曜日(祝日は開館)

入館料 一般150円(120円)

※高校生以下、65歳以上、障害者手帳などの所持者とその介助者は無料
※()内は20人以上の団体料金

問 吉舎歴史民俗資料館 ☎・📠0824-43-2231

はらみちを美術館

赤木賢治折り紙作品展
稲生物怪録絵巻

「日本妖怪博物館(三次ものけミュージアム)」の出発点となった「三次の物怪達」を立体折り紙で表現しています。

妖怪の世界をゆっくりとご覧ください。

と き 9月6日(日)まで



第14回 はらみちを大賞

お母さんの詩コンクール入賞・入選作品展

と き 8月31日(月)まで

開館時間 9時～17時 休館日 8月25日(火)

入館料 一般300円 高校生150円

※中学生以下、障害者手帳などの所持者とその介助者は無料

問 はらみちを美術館(君田温泉森の泉内)
☎0824-53-7021 📠0824-53-2119

三良坂平和美術館

企画特別展 34回平和展

ーびんご! 備後から平和をー

福山を中心に活躍している広田和典さん、高田三徳さん、小林福恵さんの3人の作家の作品をご紹介します。今回の展示では、「柿手作品とのコラボレーションと彼ら独自の作品群」という2部構成で、それぞれの作家の個性をお楽しみください。また、現代アートを通して平和について考えてみませんか。

と き 開催中～9月27日(日)

開館時間 9時～17時(入館は16時30分まで)

休館日 月曜日(ただし、8月10日、9月21日は開館)

入館料 一般400(300円) 65歳以上300(200円)
高校生200(100円)

※中学生以下、障がい者手帳などの所持者は無料
※()内は20人以上の団体料金

問 三良坂平和美術館 ☎・📠0824-44-3214



無料

内容	とき	ところ	問い合わせ先
障害者相談会 「きこえ」に困っている人のための相談会 相談員 伊達 元一郎 (身体障害者相談員) ※要約筆記あり 知的障害の相談会【要予約】 相談員 新元 史子(知的障害者相談員) 連絡先 ☎090-2297-4546(新元)	9月12日(土) 9時~12時	三次市福祉保健センター 1階相談室	三次市障害者 支援センター ☎0824-65-1131 ☎0824-65-1132
	9月20日(日) 10時~12時		
消費生活相談	平日の9時~12時、13時~16時 ※水曜日は相談員不在	市役所東館 1階	市民課市民窓口係 (消費生活センター) ☎0824-62-6222 ☎0824-63-2809 ※休日は局番なしの188 (消費者ホットライン)
無料法律相談【要予約】 ※弁護士が対応	8月20日(木)、9月3日(木) 13時~16時	みよしまちづくりセンター	広島北部巡回法律相談センター ☎0120-969-214 (9時30分~16時)
広島北部巡回法律相談センター【要予約】 ※弁護士が対応	8月28日(金) 9月11日(金)	みよしまちづくりセンター 三和支所	
子育て支援課相談室 (DV等の困りごと、子育ての悩み、ひとり親家庭の支援に関する事など。専門の相談員が対応)	平日の8時30分~17時15分	市役所東館 2階	子育て支援課育児支援係 (子育て支援課相談室) ☎0824-64-6011 ☎0824-62-6300
雇用のトラブル ※事業主と労働組合・労働者個人との紛争の円満な解決をお手伝いします。	平日の8時30分~12時、 13時~17時	県庁東館 7階	広島県労働委員会事務局 ☎082-513-5162 ☎082-228-2075
年金・労働相談会 ※要予約(当日も可) (障害年金、職場トラブルほか。社会保険労務士が対応) ※年金相談の方は年金定期便をご持参ください。	9月9日(水) 10月14日(水) 13時30分~16時	三次コミュニティセンター	社会保険労務士 井上澄子事務所 ☎0824-62-0323
行政相談 (国等に対する意見ほか。行政相談委員が対応) ※日程が変更される場合がありますので、ご利用の際はお問い合わせください。	8月17日(月) 10時~12時	みらさか福祉センター	総務省中国四国管区 行政評価局 ☎082-228-6173 ☎082-228-4955
	8月19日(水) 10時~12時	君田保健センター	
	8月20日(木) 9時~12時	三次コミュニティセンター	
	8月20日(木) 14時~17時	八次コミュニティセンター	
	8月29日(土) 10時~12時	布野生涯学習センター	
	9月 8日(火) 10時~14時	みわ保健センター	
	9月 8日(火) 10時~15時	吉舎生涯学習センター	
	9月10日(木) 9時~12時	市役所甲奴支所	
9月16日(水) 10時~12時	君田保健センター		
就職活動なんでも相談会 【対象】15歳~49歳の方 自分に合った就職活動の方法ほか。 ※電話でお申し込みください。	9月9日(水)・23日(水) 13時~16時	ハローワーク三次 2階 大会議室	ひろしま北部若者 サポートステーション サポステ・プラス ☎082-516-6557

広告 スエムネグループ創業60周年の安心と信頼。販売店だからできる高額買取!!

私がお伺いします!



担当 末宗 良規

不用になったものなんでも

出張買取 いたします!

お金になるか
確認だけでも
してもらいたい。

金や宝石を
どこよりも高く
買取ってもらいたい。

スエムネグループ創業60周年の安心と信頼

美 幸 ~ピコウ~



心の絆、安心の証
当グループは
遺品整理士
の有資格者がいます。

三次市塩町2123-5
☎0120-66-1035

全国一斉「子ども110番」強化週間の実施

広島法務局および広島県人権擁護委員連合会では、いじめや児童虐待、インターネットによるプライバシー侵害などの被害にあって子どもたちが発する信号をいち早くキャッチし、問題の解決を支援するため、専用相談電話「子どもの人権110番」を常時開設しています。

さらに、8月28日(金)～9月3日(木)までの間を全国一斉「子どもの人権110番」強化週間として、受付時間を延長して電話相談を受け付けます。

子どもの人権110番 フリーダイヤル ぜろぜろななのひゃくとおばん ☎0120-007-110

実施期間 8月28日(金)～9月3日(木) 相談受付時間 8時30分～19時 ※ただし、土日は10時～17時

☎ 広島法務局三次支局 ☎・☎0824-62-5070

新型コロナウイルス感染症に関する困りごとと電話相談

広島司法書士会では、新型コロナウイルス感染症に伴う、生活や仕事などに困りごとを抱えた方々へ、「新型コロナウイルス感染症に起因する困りごとと電話相談」を実施します。

と き 8月3日～10月28日の毎週月曜日・水曜日(祝日を除く) 17時～20時

電話相談 ☎0120-550-503(フリーダイヤル)

相談料 無料

- 相談例
- ・収入が減り、このままでは生活できない。
 - ・売り上げが減少し、従業員への給与支払いが滞りそう。
 - ・家賃、借金(ローン等)が払えない。
 - ・感染防止を理由に、会社から無給での休業を命令された など

☎ 広島司法書士会 ☎082-221-5345 ☎082-223-4382



消費者の味方 マイナポイントに乗じた詐欺にご注意ください!

マイナポイント事業は、マイナポイントの活用により、マイナンバーカードの普及促進、官民キャッシュレス決済基盤の構築を目的とする事業です。現在消費者庁では、マイナポイント事業に乗じた詐欺等について注意喚起を行っています。

マイナポイントやマイナポイントなどの手続で、マイナンバー、口座番号、暗証番号、資産の情報、家族構成などの個人情報や電話で聞いたり、金銭を要求することはありませんので、ご注意ください。

少しでもおかしいと感じた場合や、トラブルに遭った場合は、早めにお住まいの自治体の消費生活センター等にご相談ください。

☎ 市民課市民窓口係消費生活センター
☎0824-16216222
☎0824-16312809
休日は局番無しの188
(消費者ホットライン)

Pi-net



「情報ストリート あっちこっち三次」放送中

三次の話題満載!

月～金曜日 17時30分スタート

生放送 ▶ ニュース ▶ 特集
▶ お知らせ ▶ 天気

【再放送】三次きんさい祭 きんぱレ

新型コロナウイルス感染症の影響により7月開催予定だった「三次きんさい祭」が中止。そこで、今年はまだ中継した祭りを1週間ごとに121chで放送します。

8月15日(土) 19:00～
(2016年映像 第41回三次きんさい祭)
8月22日(土) 19:00～
(2015年映像 第40回三次きんさい祭)
8月29日(土) 19:00～
(2014年映像 第39回三次きんさい祭)

三次市の番組

「市役所ほっとニュース」 デジタル 11Ch 毎週水曜日～新内容
「広報みよし朗読の時間」 デジタル 121Ch 毎月17日・18日 9時～

Pi-net

お問い合わせ 〒728-0013 三次市十日市東5-19-1
お申し込みは 株式会社三次ケーブルビジョン

☎(0824)65-2211



Go! Go!

広島県立みよし公園

詳しくは、ミズノグループのホームページをご覧ください。

 広島県立みよし公園
 LINE@
 はじめました。
 イベント情報など随時配信！

みよし公園教室紹介

バレエ教室

- と き** 18時30分～20時
- と ころ** 広島県立みよし公園 研修室
- 対 象** 小学生以上
- 料 金** 月謝6,000円 1回1,600円 ※税込
- 持 ち 物** 運動できる服装、屋内シューズまたはトウシューズ、水分補給用ドリンク、タオル
無料体験受付中です。※1人1回限り
皆様のご参加お待ちしております！

申・問 広島県立みよし公園
 (指定管理者:ミズノグループ 星光ビル管理共同企業体)
 ☎0824-66-3366 ㊚0824-66-3370



「秋の☆楽トレ」 参加者募集

- と き** 10月7日、14日、21日、28日、
11月4日、11日、18日
12月2日、9日、16日
前半コース 9時30分～10時10分
(受付 9時20分開始)
後半コース10時40分～11時20分
(受付10時30分開始)
- と ころ** 三次市福祉保健センター3階多目的室
- 内 容** ストレッチを中心にした軽負荷の運動
- 定 員** 前半、後半それぞれ15人(入替制)
- 参 加 費** 無料
- 持 ち 物** タオル、水分補給用飲料
※屋内シューズは不要
- 申込期限** 9月28日(月)
※初心者優先。定員を超える場合は抽選。

※感染防止対策として、次のことについてご協力ください。

- ・当日の検温・体調確認
体調不良の場合はご欠席ください。
- ・運動実施前後のマスク着用
- ・連絡先(住所・電話番号)の提供
- ・参加中はインストラクターの指示に従ってください。

申・問 地域振興課スポーツ振興係
 ☎0824-62-6553 ㊚0824-62-6235
 ✉sports@city.miyoshi.hiroshima.jp



Sport in Life



Go! Go! みよし運動公園

トラック&フィールド

- と き** 毎週月曜日(日程によっては開催しない日もありますのでお問合せください)
18時30分～20時
- 対 象** 小学5年生～一般
※小学生低学年は要相談
- 参 加 費** 1回1人800円
- 申・問** みよし運動公園
☎0824-62-1994 ㊚0824-64-0344

9月のスケジュール一覧

※イベント・予定は変更・中止となる場合があります。

みよし運動公園 (東酒屋町) ☎0824-62-1994 ㊚0824-64-0344	
5(土)	三次地区高校陸上新人大会(陸上)
12日(土)	第2回中国実業団長距離記録会(陸上)
21日(月・祝)	広島グリーンファイターズ旗争奪野球大会(野球)
22日(火・祝)	第9回中四国秋季大会支部予選(野球)
26日(土)	第3回中国実業団長距離記録会(陸上)
広島県立みよし公園 (四拾貫町) ☎0824-66-3366 ㊚0824-66-3370	
5(土)	モルテンカップ令和2年広島県高等学校秋季バスケットボール大会
6(日)	兼 第73回全国高等学校バスケットボール選手権大会広島県予選大会(男子の部)
8日(火)	第141回ミズノ杯パークゴルフ大会
12日(土)	モルテンカップ令和2年広島県高等学校秋季バスケットボール大会
13日(日)	兼 第73回全国高等学校バスケットボール選手権大会広島県予選大会(女子の部)
15日(火)	PGともえ会月例会
20日(日)	第18回三次ピオーネカップ6人制女子バレーボール大会
21日(月・祝)	第2回北部フレンドリーカップバレーボール大会
25日(金)	三次市パークゴルフ協会月例会
27日(日)	第2回北部フレンドリーカップバレーボール大会
三次市営球場 (西酒屋町) ☎・㊚0824-63-1237	
6日(日)・19(土)	第12回全日本少年春季軟式野球大会 北部地区予選大会
12日(土)・13(日)	第9回備北少年野球育成親善軟式野球大会
20日(日)	第18回広島県学童軟式野球大会(中国新聞)
21日(月・祝)	北部地区予選大会
22日(火・祝)	
26日(土)・27日(日)	第9回スポーツ育成会旗争奪学童親善軟式野球大会

広告

不動産の名義変更・ 相続登記はお済ですか？



相続・遺言・後見・法人登記

まずはお電話ください。お見積り可。

☎0824-52-3545

ファックスでもご連絡承ります。

fax0824-52-3546

 ちかむら司法書士事務所 三次市 出張相談可
 三和町下板木430番地

1 人口の動き

人口総数…………… 51,423 人 (- 8 人)
 男…………… 24,530 人 (+ 15 人)
 女…………… 26,893 人 (- 23 人)
 世帯総数…………… 23,550 世帯 (+ 28 世帯)
 ◆7月31日集計 ()は対前月比 ※外国人を含む

1 6月の求人・求職状況

ハローワーク三次
 月間有効求職者数…………… 759人
 月間有効求人数…………… 1,041人
 月間有効求人倍率…………… 1.37倍
 求人募集・仕事の相談はハローワークへ！
 ☎0824-62-8609 ㊚0824-62-1859

1 7月の気象

気象庁(三次地点) 気象統計資料による
 降水量…………… 569.0mm
 平均気温…………… 23.5℃
 最高気温…………… 32.9℃ (20日)
 最低気温…………… 16.0℃ (2日)

1 7月の放射線量

本庁本館前	0.170	吉舎支所前	0.150
君田支所前	0.130	三良坂支所前	0.120
布野支所前	0.090	三和支所前	0.110
作木支所前	0.220	甲奴支所前	0.130

◆7月29日(水) 地上1mの高さで簡易測定
 ◆単位はマイクロシーベルト毎時
 ※測定数値は、健康に影響するレベルではありません。
 ※「放射線量の測定」についての詳細は、市ホームページをご覧ください。

1 8月の納付

納期限は8月31日(月)です

- 市県民税(2期)
 - 国民健康保険料(普通徴収2期)
 【課税内容について】課税課市民税係 ☎0824-62-6122
 - 介護保険料(普通徴収3期)
 - 後期高齢者医療保険料(普通徴収2期)
 【保険料の内容について】市民課保険年金係 ☎0824-62-6134
- ※納付相談はいつでも気軽にご連絡ください。
 【納付方法について】収納課収納係 ☎0824-62-6127



7月30日(木)、広島県としては、平年より9日遅い梅雨明けとなりました。今年は、平年より雨量の多い梅雨となり、残念ながら、本市においても7月13日~14日にかけて大雨に見舞われ、被害を受けました。被災された皆さんに、心からお見舞い申し上げます。13日に、水防の任務に従事しましたが、改めて自然の脅威を感じました。梅雨明けしましたが、今後は台風シーズンが到来します。避難先や避難方法、備蓄など、災害への備えをいま一度確認しましょう。㊤



第12回本のメッセージカードコンクール 作品募集中

応募用紙に必要事項を記入の上、作品の裏側に貼り、ご応募ください。市内の図書館に直接持参または郵送にて受け付けます。

親子や友達との協力作品も大歓迎です。

応募期限 9月30日(水)

表彰 11月3日(火・祝)に表彰式を行います。

入賞作品には、賞状・賞品を授与するほか、市内の図書館で巡回展示します。

詳しくは、館内掲示ポスター・応募チラシをご覧ください。たくさんのご応募をお待ちしております。

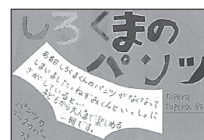

「古本リサイクル市」を開催します

●とき 8月29日(土)10時~

●ところ 三次市福祉保健センター1階ロビー

※感染症対策のため、時間・人数制限を行います

(8月15日(土)10時より、中央館カウンターにて整理券を配布いたします)

問 市立図書館(中央館)

☎0824-62-2639 ㊚0824-63-2861

【9月の行事】

行事名	とき	対象
市立図書館(中央館) ☎0824-62-2639 ㊚0824-63-2861 ※場所はいずれも2階(畳コーナー)です。		
このほんだいき ぷーさんの会	お休み ※臨時休館中	乳幼児から
ぐるんぱ		乳幼児から
紙芝居劇団「ことり」		乳幼児から
たんぼぼ		幼児から
あかちゃん絵本の森		乳幼児から
トトロのおはなし会		乳幼児から
君田図書館 ☎・㊚0824-53-7050		
ばんびのお話し広場	19日(土) 10時30分~	幼児から
布野図書館 ☎・㊚0824-54-2288		
絵本の会「空色のたね」	19日(土) 10時30分~	乳幼児から
作木図書館 ☎・㊚0824-55-2610		
絵本の会「どんぐり」	9日(水) 15時30分~	幼児から
吉舎図書館 ☎・㊚0824-43-4513		
おはなし広場	お休み	幼児から
三良坂図書館 ☎・㊚0824-44-4506		
おはなし会	15日(火) 10時30分~	乳幼児から
三和図書館 ☎0824-52-3739 ㊚0824-52-3740		
読書会	2日(水) 10時~	一般
絵本の広場	19日(土) 14時~	幼児から
おひざにだっこの おはなしタイム	23日(水) 10時30分~	乳幼児
甲奴図書館 ☎0847-67-3532 ㊚0847-67-3538		
「へびくんのおさんぽ」 のおはなし会	12日(土) 10時~	幼児から

※日程が変更になる場合があります。



三次市 LINE 公式アカウントを開設しました

三次市 LINE 公式アカウントを友だち登録すると、三次市からの各種お知らせ（市政情報、緊急情報、イベント情報など）を受信できます。また、メニューアイコンからは市ホームページに直結！ぜひ友だち登録をお願いします。



防災情報も簡単アクセス!

平時こそ、避難所やハザードマップの確認をして備えましょう。



三次市 LINE 公式アカウント友だち登録の方法

- 1 LINE アプリの画面右上にある「友だち追加」を選択
- 2 「QRコード」または「検索」どちらかを選択

QRコード読み取りはこちら



検索の場合は、ID検索から

@miyoshicityで検索

※ご利用には、無料 SNS アプリ「LINE (ライン)」のインストール・アカウント登録が必要です。
※個々のご意見等への返信は、原則行いませんのでご了承ください。

LINE 以外にも!
三次市公式の SNS



FaceBook



Twitter



YouTube



問 三次市秘書広報課広報戦略係

☎0824-62-6396

☎0824-62-6223

✉hisyo@city.miyoshi.hiroshima.jp