

人と人、地域と人を結ぶ情報誌

12

2025.12.10
vol.261

み よ し
三 次
mi yo shi

主な話題

特集 第30次アメリカス市
訪問団派遣事業 ②





第30次アメリカス市 訪問団派遣事業

10月20日(月)～27日(月)に第30次アメリカス市訪問団が派遣されました。

本事業は、第39代アメリカ合衆

国大統領ジミー・カーターさんの来訪をきっかけに始まりました。ジョージア州サムター



出発式

広島→羽田→アトランタへ
約15時間の移動



郡アメリカス市との交流を深め、国際理解教育の一環として、市内中学生を派遣し、国際人としての感覚を養うことを目的としています。

交流のきっかけと平和の鐘

第二次世界大戦中の昭和17年、砲弾の資材として日本軍に供出された甲奴町小童にあった正願寺の梵鐘^{ぼんしやう}。しかし、供出された梵鐘は兵器とならず、戦後、数奇な運命をたどり、イギリスそしてアメリカへ渡りました。この正願寺の梵鐘は平和のシンボル「ヒロシマの鐘」として、ジョージア州アトランタ市のカーターセンターに展示されました。この鐘が縁となり、平成2年10月に第39代アメリカ合衆国大統領ジミー・カーターさんが甲奴町を訪問されました。この訪問が、アメリカス市と三次市(甲奴町)との交流のきっかけとなりました。

その後、ジョージア日米協会の働きかけにより、アトランタ市のカーターセンターで「台座に置かれたままの釣鐘」を安置する鐘樓堂を建てる「平和の鐘」プロジェクトが、令和3年7月に始まり、アトランタ市の日系コミュニティの皆さんや三次市のカーターセンター平和の鐘プロジェクト支援実行委員会の皆さんなど、多くの方の支援により、鐘樓堂が完成し、落成式典が開催されました。

第30次訪問を記念して

三次市とアメリカス市との交流事業について今回で記念すべき30回目の訪問となりました。アメリカス市では、令和7年10月23日を姉妹都市30年記念日とし、アメリカス市のリー・キナモン市長より、調印書が手渡されました。三次市からは、30年の記念と今後の友好関係の継続や発展を誓った文書を送りました。



調印書をもつ福岡市長とリー・キナモン市長

ジミー・カーターさんに学ぶ
平和や人権の大切さについて学びました。そして、三次市とアメリカス市の交流を象徴する正願寺(甲奴町)の平和の鐘が献堂されている鐘楼堂では、特別に平和の鐘を鳴らしました。



カーターさんの墓所へ
アメリカス市近郊のプレインズにある、カーターさんのお墓を訪れました。世界平和と人々の幸福のために尽くされたカーターさんへ心から敬意を表しました。三次市との交流の原点―カーターさんの平和への思いと共に、姉妹都市としての交流を続けていきます。

靴で家に入る、左ハンドル、チップ制度など
日本の文化との違いに驚いた



会話をするとき、みんな笑顔で
素敵だった



世界で行われている平和活動について知りたい



カーターさんがつなげてきた平和を
維持していきたい

訪問した
中学生に
感想を
聞いて
みました!

発音が特に
難しかったけれど、
その苦勞を通して
成長できたと思う

もっと英語を勉強して、成長して、
またアメリカに行きたい





年末年始の窓口と医療機関の開設状況

●市役所窓口

※戸籍・届出は夜間窓口で受付ますが、証明の発行はできません。

12/27(土)～1/4(日)

休 み

※環境クリーンセンターについては、13ページをご覧ください。



●広島県水道広域連合企業団 三次事務所窓口

12/27(土)～1/4(日)

休 み

【水道広域連合企業団三次事務所からのお知らせ】

※休業期間中は、届け出の受け付けおよび水道の開栓・閉栓に係る業務は行っていません。転居などで上下水道の使用開始・中止が必要な場合は、12月26日(金)の15時までにご連絡ください。

※水道企業団が管理する設備の漏水など、緊急を要する場合は対応します。

※メーター検針業務については、1月4日(日)から開始します。

問 株式会社暮らしサポートみよし(営業業務等受託者)

☎0824-62-4843 FAX0824-62-8111

■年末年始の三次市休日夜間急患センター診療日

休日夜間の救急医療体制は、比較的軽症な方を対象とした一次救急(三次市休日夜間急患センター)と、緊急な治療や入院の必要な重症患者を対象とした二次救急(市立三次中央病院)で役割を分担しています。かぜなど、比較的軽症な場合、休日夜間急患センターを受診しましょう。

■三次市休日夜間急患センター 【診療科目】内科

●住 所 十日市東3-16-1(三次地区医療センターに併設)

☎0824-62-3199「3199(みよしのいちじきゅうきゅう)と覚えてください」

●開設時間 日・祝・お盆・年末年始 9時～17時/毎日 18時～22時

●年末年始の診療日・診療時間

	12/30 (火)	12/31 (水)	1/1 (木)	1/2 (金)	1/3 (土)	1/4 (日)
9時～17時	○	○	○	○	○	○
18時～22時	○	○	○	○	○	○



※受診前には必ず電話連絡(☎0824-62-3199)をお願いします。

※外科的処置や22時以降の入院が必要な方の診療については、市立三次中央病院が対応します。

※受診は高校生以上で、小児科(中学生以下)については、市立三次中央病院で診療します。

※急患センターは救急医療専門です。予防接種や健康診断、その他慢性疾患等のご相談については、かかりつけ医をご利用ください。

問 休日夜間急患センター ☎0824-62-3199

■年末年始の歯科当番医

歯科 10時～12時	12月30日(火)	松田歯科医院(南畑敷町506-11) ☎(0824) 63-7400
	1月 2日(金)	吉岡歯科クリニック(十日市南1-6-7) ☎(0824) 63-3818
	1月 3日(土)	伊藤歯科医院(三良坂町三良坂746-1) ☎(0824) 44-2068

※歯科を受診の際は、事前に当番医へ連絡して来院してください。

※診療内容は、痛みをとる、腫れを抑える、外れたものをつけるなど、かかりつけの歯科が休みの時に発生した痛みや不具合の応急処置となります。

問 健康推進課健康企画係 ☎0824-62-6232 FAX0824-62-6382

福祉に関するアンケート調査へご協力ください

市では、令和9年度の三次市障害者計画の更新に向けた、アンケート調査のため、無作為に抽出した2,000人の方へ郵送で調査票をお送りしています。このアンケートは、誰もが安心して暮らせるまちづくりを進めるため、市民の皆さんの障害に関する意識、意向などを把握し、計画策定や施策推進に役立てるための調査です。今後の市の障害者福祉施策の基本的な方向性を定める大変重要なものですので、ご協力をお願いします。

なお、郵送されている方も、下記の方法により回答できます。

回答方法

1. 二次元コードをスマートフォンなどで読み取り、電子申請により回答
2. 市ホームページから回答
「電子申請システム」→「オンライン申請手続き」→「福祉に関するアンケート調査」



回答はこちら

回答期限 令和8年1月9日(金)

アンケート調査をよそおった詐欺や不審な調査には十分にご注意ください。市役所職員がこの調査において、銀行口座の暗証番号の提供や現金自動預払機(ATM)の操作の依頼をすることはありません。

問 社会福祉課障害者福祉係 ☎0824-65-2051 FAX0824-62-6285

農業振興に関するアンケート調査へご協力ください

市では、令和3年6月に農業振興施策の基本指針として「第2期三次市農業振興プラン」を策定し、5年が経過することから、令和8年4月に向け、新たに「第3期三次市農業振興プラン」を策定します。

このアンケート調査は、「第3期三次市農業振興プラン」に係る施策等を検討するうえで、皆様のご意見をお伺いすることを目的に実施しますので、趣旨をご理解いただき、ご協力をお願いします。

調査方法 二次元コードをスマートフォンなどで読み取り、電子申請により回答

回答期限 令和8年1月9日(金)

問 農政課農林振興係 ☎0824-62-6164 FAX0824-64-0172



回答はこちら

もくじ

Contents

2	特集 アメリカス市訪問	18	子育て通信
4	お知らせZOOM UP	21	お知らせ広場
8	市長コラム	26	イベント掲示板
9	まちの話題	30	相談コーナー
12	グリーンライフ	31	図書館ニュース・統計ほか
14	健康通信	32	広報みよしが『カタポケ』で読める！聞ける！

今月の表紙

キッズドクター・ナース体験

今月の表紙は、11月23日(日)のみよし健康福祉まつりでの1枚です。キッズドクター・



ナース体験では、白衣やナース服を実際に着て、心音を聴いたり注射を打ったり、ドクターやナースになりきって楽しんでいました。



令和7年度二十歳のつどいを開催します



市ホームページ

と き 令和8年1月4日(日) 14時から16時(受付開始13時)

と ころ 三次市民ホール きりり

対 象 者 平成17年4月2日から平成18年4月1日までに生まれた、三次市に住民登録のある方および市外に住む三次市出身者

《式典に参加される皆さんへ》

三次市LINE公式アカウントより参加登録が必要となりました。

三次市LINE公式アカウントから、事前に参加登録をしてください。

当日は混雑が予想されますので、事前に参加登録をしていただき、発行される二次元コードを当日、受付で提示してください。



三次市LINE

問 共生社会推進課共生社会推進係 ☎0824-62-6242 FAX0824-62-6235

冬場の鳥獣対策に取り組みましょう！

シカやイノシシは、えさがなければ増えません。山のえさが乏しい冬場こそ、鳥獣のえさを絶つ絶好のタイミングです。

冬場の農地管理で、春以降の鳥獣被害を減らしましょう。

【冬場の鳥獣対策】

●えさになるものを残さない。

- ☐ 稲のひこばえ(二番穂)は、耕転するか焼くなどしましょう。
- ☐ 冬野菜の外葉などの収穫残さは、土にすき込みましょう。
- ☐ 生ゴミは野外に放置せず、決められた収集日に出すか、コンポストで堆肥化しましょう。
- ☐ 柿や栗などの枝に残った実や、落果した実も、放置せずに処分しましょう。



ひこばえ(二番穂)を食べるシカの様子

●えさ場をつくらない。覚えさせない。

- ☐ 秋に刈った草が冬場に再生すれば、鳥獣にとって貴重なえさ場になります。
冬場も青草があれば除草しましょう。
- ☐ 鳥獣は、入ることができた農地をえさ場として覚えます。
収穫後も防護柵の管理を徹底し、電気柵であれば通電を確認してください。ワイヤーメッシュであればすき間や破損箇所を無くして、鳥獣が1年中農地へ入れない状態にしましょう。

(←動画もご覧ください。)
※テグス提供

鳥獣のお悩みはテグスが支援します

鳥獣対策は、適切な方法で計画的・持続的に取り組むことが、遠回りのようで実は一番の近道です。農政課に常駐しているテグス(広島県鳥獣対策等地域支援機構)のフィールドアドバイザーがお手伝いしますので、お気軽にご相談ください。

問 農政課農林振興係 ☎0824-62-6164 FAX0824-64-0172

冬の水道管凍結にご注意ください！

外気温がマイナス4℃以下(風当たりの強いところではマイナス1～2℃)になると、水道管が凍結し破裂する事故が多くなります。水道管が破裂すると、水道使用に不便をきたすだけでなく修理に多くの費用がかかることがあります、水道料金も高額となるおそれがあります。冬季の間は水道管の凍結防止対策を行いましょう。

1 メーターボックス内の防寒対策

発泡スチロールを親指大に砕いたものや布切れなどを濡れないようにビニール袋に詰めてメーターボックスの中に入れてください。

※長期不在時は、凍結破裂による被害拡大の防止のため、メーターボックス内の止水栓を閉めましょう。

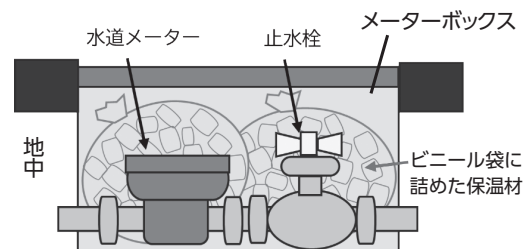

2 露出している水道管の凍結防止対策

屋外の水道管や蛇口にはホームセンターなどで市販されている保温材や電気の凍結防止帯を巻くと効果的です。



3 凍結してしまったら

蛇口が凍ってしまったらタオルをかぶせ、ぬるま湯をゆっくりまんべんなくかけてください。凍ったまま無理に蛇口をひねると破損するおそれがあります。

※急に熱湯をかけると水道管が破裂したり、ひび割れを起こしたりするおそれがあります。
※凍結で既に水道管が破損していた場合、解冻することで漏水が発生します。使用する前に漏水の確認をしてください。



4 水道管の破裂や漏水が心配な時は

水道メーターのガラス面にある「コマ」の部分が回っていないか確かめてください。水道を使用していないのにコマが回っていたら漏水の可能性があります。指定給水装置工事事業者にご相談ください。

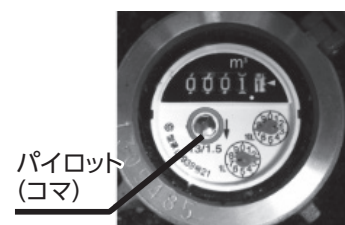

宅地内の給水設備の修理費用は、お客様のご負担です。

漏水が床下や壁の中など(発見が困難な場所)で発生した場合、料金の一部を減免する制度があります。詳しくは、お問い合わせください。

《注意》7日間を超える不在期間中に止水栓を閉めず、凍結破損等で漏水したときなど、減免の対象外になる場合もあります。

問 広島県水道広域連合企業団 三次事務所

☎0824-62-4843 FAX0824-62-8111

指定給水装置工事事業者一覧
(広島県水道広域連合企業団ホームページ)





除雪作業にご理解とご協力をお願いします

12月に入り、市内各地域で積雪が予想されます。国と県および市は、積雪時に道路交通を早期に確保するため除雪に努めています。皆様のご理解とご協力をお願いします。

市道除雪の基準

- 道路上に20cm以上の積雪が確認され、通行に支障がある場合に除雪作業を行います。

※国道・県道は積雪15cm以上

除雪作業に関するお願い

- 道路脇に設置してある電気柵などは除雪作業により破損するおそれがありますので、あらかじめ撤去してください。
- 家や駐車場の出入口は特に注意して除雪していますが、すべての雪を取り除くことは困難なため、寄せ雪の除去にご協力ください。
- 積雪による道路脇の樹木のたわみは、所有者で撤去してください。
- 屋根などの敷地内の雪は道路に出さないでください。



問▶市道の場合

土木課維持係 ☎0824-62-6156

君田支所 ☎0824-53-2112

布野支所 ☎0824-54-2111

作木支所 ☎0824-55-2112

吉舎支所 ☎0824-43-3113

三良坂支所 ☎0824-44-4511

三和支所 ☎0824-52-3114

甲奴支所 ☎0847-67-2122

▶国道・県道の場合 国土交通省三次国道出張所

☎0824-62-3761

広島県北部建設事務所維持第一課

☎0824-63-5181

市長コラム

第30次アメリカス市訪問団記 〈後編〉

ジミー・カーター夫妻が永眠されているジミー・カーター国立歴史公園を訪問し、「ありがとう」の思いと「世界恒久平和」への誓いを込め、今回特別に許可をいただき、墓前に献花をさせていただきました。アメリカス市の市長、教育長、地元議員などの関係者に見守っていただき、交流の意義と継続の重要性を共有している両市にとって特別な時間になりました。

生徒たちは、温かい交流やおもてなし、そして楽しく充実したホームステイを経験しました。別れを惜しみ、涙ぐむ姿を見ると、ホストファミリーとの深い絆と感謝の気持ちが伝わってきました。異なる文化や考え方に触れた生徒たちは、多くを感じ、学び、世界とつながることの大切さを感じています。世界に触れて広い視野を持つてほしい。世界にはたくさんの「素敵」があることを感じてほしい。そして、ふるさと・三次のすばらしさを再発見し

ながら、伸び伸びと成長していつてほしい。

三次市では、今後も、カーターさんからいただいたご縁を大切に、友好都市として、アメリカス市との相互交流を深めます。より多くの子どもたちに活用してほしいと思います。

最後に、30年間、両市の交流を支え、つないでこられた甲奴町の皆さんをはじめ、関係するすべての皆さんに、心から感謝します。



防犯カメラ寄附受納式



三次地区暴力監視追放協議会(上田秀樹会長)から、防犯カメラを寄贈していただき、10月30日に受納式を行いました。

「宗祐池東第4号古墳」 縦穴式石槨をみよし風土記の丘へ 移築しました



昨年度行った、宗祐池東第4号古墳の発掘調査の結果「縦穴式石槨」といわれる縦穴状の埋葬施設が確認されました。本市には県内の約3分の1の古墳があるといわれていますが、この古墳は三次地方で最古級の古墳の可能性が高いことがわかりました。このことから、この度確認された縦穴式石槨をみよし風土記の丘へ移築しました。

移築した縦穴式石槨は、みよし風土記の丘のつどいの広場近くの移築石室・石棺エリアにありますので、ぜひご覧ください。

広島県消防関係 功労者表彰受賞



甲奴町振興協議会連合会(沖田芳之会長)は、継続的な自主防災活動(甲奴町防災訓練、避難所開設訓練等)による地域防災力の向上に尽力された功績により、令和7年度広島県消防関係功労者表彰を受賞されました。

三次市出身の小説家

佐々木裕一さん

第14回日本歴史時代作家協会賞 シリーズ賞受賞！



10月24日(金)、本市出身の小説家 佐々木裕一さんが、累計150万部を突破した「新・浪人若さま新見左近」シリーズをはじめ、「公家武者 信平」、「この世の花」の各シリーズにより、「第14回日本歴史時代作家協会賞 シリーズ賞」を受賞されました。この賞は、歴史時代小説の発展と新しい才能の発掘等を目的に創設されたもので、今後益々の活躍が期待されます。

第101回広島県畜産共進会で有限会社檜高牧場が 経産牛の部総合首席(最優秀賞)に選ばれました

10月21日(火)に三次家畜市場で開催された、第101回広島県畜産共進会乳用種種牛の部へ、布野町の有限会社檜高牧場が出品され、経産牛の部で最優秀賞に選ばれました。また、農林水産大臣賞もあわせて受賞されました。

有限会社檜高牧場の^{ひだかゆうすけ}檜高侑祐さんは、「長年、牧場に貢献してくれた牛が、このような賞を受賞したことは大変ありがたいと思います。長命連産をめざし、今後も県内の酪農家と協力して、畜産業の発展につなげていけるよう頑張ります。」と喜びを語られました。



有限会社檜高牧場
檜高 侑祐さん



最優秀賞を受賞した乳用牛
(HDK アルマーニ ローエT)

有限会社檜高牧場は、10月25日・26日に北海道で開催された、第16回全日本ホルスタイン共進会にも出場されました。詳しくは、二次元コードを読み取り、広島県酪農業協同組合の情報誌「らくのうだより11月号」をご覧ください。



広島県酪農業協同組合
ホームページ

問 農政課農林振興係 ☎0824-62-6164 FAX0824-64-0172

県立広島大学地域貢献事業が進んでいます

本市は、県立広島大学と包括協定を結んでおり、その目的のひとつに、地域課題の協働解決があります。

本年度は、県立広島大学地域貢献事業(協働型プロジェクト)として、辰巳農場(山家町)と生物資源科学部地域資源開発学科の吉野智之^{よしの ともゆき}准教授が、市内で製造されている水質改良剤の水稲への影響を調べています。

この取り組みの一環として、10月11日(土)に稲刈りが行われ、市内外から約20人の参加があり、吉野准教授から、これまでの研究成果や米についての話がありました。

これらを通して、稲作を学び、農業に関心を持っていただく活動を行っています。



問 農政課農林振興係 ☎0824-62-6164 FAX0824-64-0172

男子第76回 / 女子第42回広島県高等学校駅伝競走大会と 男子第67回 / 女子第39回中国高等学校駅伝競走大会の結果

11月2日(日)に、広島県高等学校駅伝競走大会、11月16日(日)に、中国高等学校駅伝競走大会がみよし運動公園陸上競技場を発着点として盛大に開催されました。

ご支援やご協力、沿道からの大きな声援をありがとうございました。

広島県大会で男子1位の世羅高校、女子1位の銀河学院、中国大会で男子3位の広島国際学院高校、女子2位の世羅高校は、12月21日(日)に京都市で開催される全国高等学校駅伝競走大会に出場します。

※詳しい競技結果は、市ホームページをご覧ください。



中国駅伝 男子スタート(上) 女子スタート(下)

■男子第76回 / 女子第42回広島県高等学校駅伝競走大会
(11月2日(日)開催、男子:42.195km 女子:21.0975km)

部門 (前回までの大会記録)	1位	2位	3位
男子 (2:03:26)	世羅 (2:07:37)	西条農 (2:09:57)	広島国際学院 (2:10:25)
女子 (1:08:57)	銀河学院 (1:10:25)	世羅 (1:12:08)	西条農 (1:12:30)

■男子第67回 / 女子第39回中国高等学校駅伝競走大会
(11月16日(日)開催、男子:42.195km 女子:21.0975km)

部門 (前回までの大会記録)	1位	2位	3位
男子 (2:03:45)	鳥取城北 (2:03:41) ※大会新記録	倉敷 (2:04:44)	広島国際学院 (2:09:39)
女子 (1:06:50)	倉敷 (1:09:42)	世羅 (1:11:17)	西条農 (1:11:21)

問 広島県高等学校駅伝競走大会実行委員会(共生社会推進課スポーツ推進係内)

☎0824-62-6553 FAX0824-62-6235



全国大会出場
おめでとうございます

(敬称略)

名前(所属等)	大会名(開催日/開催地)
はな おか せい じ 花 岡 誠 志	BEST BODY JAPAN 2025 (11月23日/東京都)
しも まえ りょう こ 下 前 僚 子 (高陽Jrバドミントンクラブ) ※十日市小学校6年生	第34回全国小学生 バドミントン選手権大会 (12月19日~23日/広島県)
しも まえ よう へい 下 前 陽 平	第42回全日本 シニアバドミントン選手権大会 (11月22日~24日/宮城県)
よね むら ち え 米 村 智 恵 (吉田クラブ)	第8回全日本ラージボール卓球選手権大会 (7月11日~13日/香川県)
たか した れ お 高 下 玲 央 (三次卓球同好会)	第8回全日本ラージボール卓球選手権大会 (7月11日~13日/香川県)
きゅう そく あゆむ 休 束 歩 (河内小学校6年生)	第35回日本クラシック音楽コンクール (ピアノ部門 小学高学年男子の部) (12月15日/東京都) 第19回ベートン音楽コンクール (ピアノ部門自由曲コース小学5・6年生の部) (ピアノ部門バロックコース小学5・6年生の部) (12月27日・28日/広島県)
きゅう そく なな せ 休 束 七 彩 (武蔵野音楽大学付属高等学校2年生) ※八次中学校出身	第35回日本クラシック音楽コンクール (ピアノ部門 高校女子の部) (12月25日/神奈川県)
ひろ かわ え こ 廣 川 衣 子	文部科学大臣賞第34回全日本ウェイクボ ード選手権大会~耶馬溪大会~ (11月13日~16日/大分県)

名前(所属等)	大会名(開催日/開催地)
なか がわ な なみ 中 川 奈 南 ※三次市立三次中学校出身	第79回国民スポーツ大会 わた SHIGA 輝く国スポ2025 (サッカー競技 少年女子の部) (10月3日~7日/滋賀県) ※優勝されました! おめでとうございます!
た なか さく 田 中 咲 た なか かな 田 中 奏	第19回ベートン音楽コンクール (ピアノ部門 自由曲コース ピアノ連弾C) (12月26日/大阪府)
ます 井 ひ まり 舩 井 日真莉 (八次小学校6年生)	第19回ベートン音楽コンクール (ピアノ部門自由曲コース小学5・6年生の部) (12月27日/広島県)
いい じま あお り 飯 島 碧 梨 (十日市小学校5年生)	第19回ベートン音楽コンクール (ピアノ部門自由曲コース小学5・6年生の部) (12月27日/広島県)
こ だま ひよ り 古 玉 雛 莉 (塩町中学校2年生)	第19回ベートン音楽コンクール (ピアノ部門自由曲コース中学生の部) (12月28日/広島県)
まつ むら まなぶ 松 村 学 (GO広島)	第46回全日本エスキーツ選手権愛知大会 (11月2日/愛知県)
ごしょうだ みず は 五升田 瑞 羽 (名城大学1年生) ※十日市小学校出身	高松宮記念杯男子68回女子61回 令和7年度全日本学生ハンドボール 選手権大会 (11月2日~6日/石川県)

※共生社会推進課スポーツ推進係では、世界・全国大会へ出場される方の情報をお待ちしています。

☎ 0824-62-6553 FAX0824-62-6235

✉ sports@city.miyoshi.hiroshima.jp

「令和7年度みよし自然環境体験inとみしの里」で自然を満喫！

11月1日(土)・2日(日)に、吉舎町安田地区において、みよし自然環境体験が開催されました。市内外から合計6人の小学生が参加し、みよし未来環境会議2025のサステナアンバサダーもサポーターとして参加しました。このイベントは、みよし自然環境体験実行委員会の主催によるもので、地元の方々にも講師や運営スタッフとして関わっていただき、大いに盛り上げていただきました。

1日目は、とみしの里での森探検(ネイチャーゲーム)、安田地区の地形についての学習、星空観察などを行いました。

2日目は、早朝、登美志山の頂上から霧の海を観察し、その後、吉舎町の希少野生動植物である「ブッポウソウ」や「ナゴヤダルマガエル」、山野草について学びました。

また、保護活動の一つとしてブッポウソウの巣箱作りも実施しました。

参加者は、吉舎町安田地区の自然を堪能しながら、希少野生動植物の保護や環境保全、生物多様性の大切さを学びました。



森探検(ネイチャーゲーム)の様子



星空観察の様子



霧の海観察



ブッポウソウの巣箱作り

《参加者のコメント》

- ・三次市に住んでいたけど、初めてとみしの里に来ました。森の中でこんなに楽しい体験ができるとは思いませんでした。ネイチャーゲームがとても楽しかったです。
- ・参加者のみんなとも仲良くなれました。来年もぜひ参加したいです。

まとめ

いかがでしたでしょうか。

子どもたちも環境保全に向けて様々な活動を実施しています。

私たちの生活の中には、地球にやさしい選択がたくさんあります。

どんな小さなことでも実践し、地球にやさしい暮らしを一緒に始めてみませんか。



自然にやさしい
環境づくり

12月は「地球温暖化防止月間」です ～今日からできる！わたしたちの選択～

「近くはできるだけ歩く」、「食材は使い切る」、「マイバッグやマイボトルを利用する」など、私たちのまわりには地球温暖化防止に向けて、



未来を変えられる「選択」がたくさんあります。皆さんもこの機会に自分にできることを実践し、未来を動かしてみませんか。

みよし未来環境会議2025では、こんな活動を実施しました

10月12日(日) みよしフェスタ2025で環境啓発ブースを出展！

環境について身近に感じてもらうため、啓発ブースを出展しました。

また、サステナアンバサダーによる来場者への環境意識アンケートを実施しました。



ごみ分別ゲームの様子



サステナアンバサダーによる来場者アンケート

10月27日(月) 環境専門講座で環境について学びを深めました！

製品やサービスを使うときだけではなく、原料も含め作られて捨てられるまでのすべての過程(ライフサイクル)において、環境負荷を考えて行動することの重要性を学びました。

【サステナアンバサダーのコメント】

環境にやさしいという言葉だけを信用するのではなく、他の情報を集めたり、比べたりすることで、その情報が正しいかどうか自分で調べてみたいと思いました。

二酸化炭素だけが地球温暖化に悪影響を与えているわけではなく、他にも危険なものがあるのだと伝えていきたいです。

年末年始のごみの収集と処理について

年末のごみ収集および処理は、12月30日(火)まで行います。年始は1月5日(月)から通常どおり行います。



《○は通常業務、×は休み》

令和7年12月				令和8年1月				
28 (日)	29 (月)	30 (火)	31 (水)	1 (木)	2 (金)	3 (土)	4 (日)	5 (月)
×	○	○	×	×	×	×	×	○

☎ 環境政策課業務管理係 ☎0824-66-3449 FAX0824-66-3168



三次市歯科衛生連絡協議会では、「8020運動達成者」と「はつらつ家族」を表彰しています。



「8020運動」達成者を表彰



「8020運動」とは、生涯自分の歯で食べる楽しみを味わうため、80歳になっても自分の歯を20本以上保とうとする運動です。今年度、達成された方は次の皆さんです。

(敬称略)

あさはら ち え こ 朝原 智恵子	あまの 天野 サチコ	いのうえ ゆき お 井上 征夫	いまだ ともし 今田 友善	え なみ かず お 江波 和男	おおつか よしあき 大塚 義明	おおはた みどり 大畠 緑
おき つた こ 沖 篤子	おくだ よしかず 奥田 義和	かどの みちこ 門野 美智子	かもいけ むねよし 鴨池 致良	きつかわ まさひこ 吉川 昌彦	きむら ふたみ 木村 双美	こいけ みちこ 小池 美智子
しげおか ひょうご 重岡 兵吾	しながわ としゆき 品川 敏幸	しみず めのる 清水 稔	すみた かおり 住田 香織	せき はちや 関 八彌	たがみ たかし 田上 貴	たまなか しげこ 玉中 茂子
つむら ひろし 津村 洋	とんだ みどり 頓田 ミドリ	ながい まさかつ 永井 政克	のむら じゅんこ 野村 順子	はながみ のりあき 花神 憲明	はやし かづこ 林 賀津子	はら とみこ 原 富子
ばん い とくお 番井 徳雄	ひさとう ひでお 久藤 英夫	ひらさ ひでき 平佐 英生	ふくだ しんじ 福田 眞治	ふくなが としえ 福永 利江	ふくなが ゆきよ 福永 幸代	ふじい てるお 藤井 照男
ほそだ てるえ 細田 照江	まえはら ヒデコ 前原 ヒデコ	まきの ゆみこ 牧野 由美子	まつおか よねこ 松岡 米子	まつもと ヒロ江 松本 ヒロ江	みかみ しゅんじ 三上 俊治	みやもと こういち 宮本 幸一
むねきよ せいこ 宗清 誠子	もとやす たかこ 元安 孝子	もりむね よしえ 森宗 好江	やぎゅう ひでこ 柳生 秀子	やまさき けんじ 山崎 憲治	よしの ときこ 吉野 登喜子	わたなべ みわこ 渡邊 美和子



「はつらつ家族」を表彰

「はつらつ家族」とは、令和6年度の3歳児歯科健康診査を受診された幼児とその保護者のうち、歯と口腔に疾病異常がなく健康であること、歯口清掃が良好であることなど、「お口の健康」に優れた家族が選ばれるものです。審査の結果、次の親子が表彰されました。

おかした ゆうり
岡下 結俐くん
やすひろ
泰大さん



問 三次市歯科衛生連絡協議会事務局(健康推進課内) ☎0824-62-6257 FAX0824-62-6382

「ゆげんき」でYou GENKI!

ゆげんき運動教室のお知らせ

■やさしいヨガ教室

と き 毎月第1・第3火曜日 19時～20時 定員 25人(要予約)

講 師 福永 優奈先生 参加費 300円(別途施設使用料が必要です)

持ち物 動きやすい服装・タオル・飲み物

■スタジオ教室

ベーシックセブン 毎週火曜日 14時30分～14時50分

からだほぐし 毎週火曜日 15時～15時20分

■プール教室

水中ウォーキング 毎週水曜日 14時30分～15時

機能改善水中体操 毎週金曜日 14時30分～15時30分

※年末年始休館のお知らせ

12月29日(月)から1月3日(土)まで休館します。新年は1月4日(日)10時からの開館です。

詳しくは、ホームページをご覧ください。

問 甲奴健康づくりセンターゆげんき ☎0847-67-5019 FAX0847-67-2019



ゆげんき
ホームページ



健康相談などのお知らせ(広島県北部保健所)

相 談	心の健康相談	エイズ検査および梅毒検査・相談
と き	令和8年1月20日(火) 受付時間 13時～14時30分	12月25日(木) 受付時間 9時～13時
と ころ	広島県北部保健所(広島県三次市三倉第3庁舎)三次市十日市東四丁目6番1号	
そ の 他	【対 象】ストレス・うつ病など心の健康について不安のある方およびその家族など 【スタッフ】精神科医師・保健師	検査は無料・匿名で受けられます。 結果はその日にお知らせできます。 相談は随時実施しています。
申し込み・問い合わせ先	電話でご予約ください。秘密は厳守します。 広島県北部保健所 保健課保健対策係 ☎0824-63-5185	

管理栄養士からのひとこと!

小豆には食物繊維やポリフェノールが豊富で、便秘解消や腸内環境を整える効果があります。また、鉄分やたんぱく質、カリウムも含んでおり、貧血予防、高血圧予防、動脈硬化予防、むくみ解消などが期待できます。

煮物は高塩分になりがちですが、干しいたけ・昆布から、おいしいだしが出るので、少ない調味料でも減塩料理に仕上がります。

食推さん
おすすめ
クッキングおいしく食べて、
健康になろう!

にざい

《食塩相当量 1人分 2.5g》



材料(4人分)

小豆水煮……………	150g	干しいたけ……………	6枚(約20g)
こんにゃく……………	200g	昆布……………	3枚(約8g)
厚揚げ……………	1枚(約130g)	○調味料	
里いも……………	130g	砂糖……………	大さじ1
大根……………	150g	しょうゆ……………	大さじ3
ごぼう……………	60g	みりん……………	大さじ1
にんじん……………	60g	塩……………	小さじ1/4

作り方

- 1 具材はすべて1cm角に切る。
- 2 水400mlに、干しいたけを入れて戻し、1cm角に切る。
- 3 鍋に②の戻し汁(全部)、小豆、里いも以外の食材、昆布を入れて10～15分煮る。
- 4 煮立ったら昆布を取り出し、里いもと調味料を入れて、さらに約10分煮る。
- 5 全体が煮えたら、小豆を入れて優しく混ぜ、約10分煮て完成させる。

作木支部紹介

作木支部は7名で元気に活動しています。

夏休みにはこども教室の児童を対象に調理実習を行っており、さくぎふるさとまつりでは簡単おやつを試食を行って、皆さんに喜んでいただいています。

今回は、作木町に伝わる郷土料理の「にざい」をご紹介します。

お寺の行事(御逮夜)に食するもので、小豆と角切りにした野菜を煮た料理です。ぜひ、皆さんも作ってみてくださいね。



☎ 健康推進課健康推進係 ☎0824-62-6257 FAX0824-62-6382



各種がん検診を受診しましょう



市ホームページ

大腸がん検診

対象年齢 40歳以上の三次市民 ※令和7年度に三次市の大腸がん検診を受診された方は対象外です。
検診内容 問診、便潜血検査(2日分)
検診費用 500円(無料となる対象有)

乳がん・子宮頸がん検診

対象年齢 乳がん検診:40歳以上の三次市民(女性)
 子宮頸がん検診:20歳以上の三次市民(女性)
 ※令和6年度・7年度に三次市の乳がん・子宮頸がん検診を受診された方は対象外です。
検診内容 乳がん検診:問診、マンモグラフィー
 子宮頸がん検診:問診、細胞診および内診
検診費用 乳がん検診:800円/子宮頸がん検診:900円

受診方法 ①健診コールセンターへ電話または右の二次元コードから申し込む
 ②健康推進課から受診に必要なセットが届く
 ③医療機関へ予約する ④予約した日程に受診する
申込期限 令和8年3月13日(金)
実施期間 令和8年3月31日(火)まで

申し込みはWeb
またはコールセンターへ



健診コールセンター
 ヨヤク ハヨク
0120-489-840

(電話受付開始12月15日(月)
 9時～ 平日9時～17時)

問 健康推進課健康企画係 ☎0824-62-6232 FAX0824-62-6382

ノロウイルスによる食中毒に気をつけましょう

冬季は、ノロウイルスによる食中毒が最も発生する時期です。ノロウイルスは感染力が非常に強いので、十分に予防することが大切です。

■予防のポイント

1. つけない

調理前、盛りつけ前、食事の前、トイレの後、おむつ交換の後、下痢やおう吐等の汚物処理を行った後など、石鹸と流水で手洗いしましょう。予防のためには、「2度洗い」が効果的です。

2. 食品の十分な加熱

二枚貝等ノロウイルス汚染のおそれのある食品は、中心温度85～90℃で90秒間以上加熱しましょう。

3. ひろげない

ノロウイルスにアルコールや逆性石鹼はあまり効果がありません。次亜塩素酸ナトリウムを含む塩素系漂白剤を薄めて消毒しましょう。

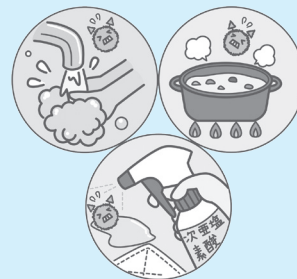

ノロウイルスに
 関するQ & A
 (厚生労働省)

問 健康推進課健康推進係 ☎0824-62-6257 FAX0824-62-6382



みんなの 介護保険

～65歳未満の方の介護保険制度～

介護保険は40歳以上の方に保険料をご負担いただいています。40歳以上65歳未満の方については、ご自身も加齢に伴う疾病により介護が必要となる可能性が高くなることに加えて、老後の不安の原因である介護を社会全体で支える必要があります。



40歳以上65歳未満の方は介護保険料をどのように納めるの？

40歳以上65歳未満の方は、現在加入中の医療保険（社会保険や国民健康保険など）の保険料とあわせて、介護納付金として保険料を納めていただいています。納めた保険料は、各医療保険者から社会保険診療報酬支払基金を通じて、各市町に交付されています。保険料率は、加入されている医療保険によって異なりますので、詳しくは加入されている医療保険者にお問い合わせください。



※特定疾病… 厚生労働省が指定する、以下のすべての要件を満たす疾病

- (1) 心身の病的加齢現象と医学的な関係があると考えられる疾病。
- (2) 3～6カ月以上継続して要介護状態または要支援状態となる割合が高いと考えられる疾病。

- ① 筋萎縮性側索硬化症
- ② 後縦靱帯骨化症
- ③ 骨折を伴う骨粗鬆症
- ④ 多系統萎縮症
- ⑤ 初老期における認知症
- ⑥ 脊髄小脳変性症
- ⑦ 脊柱管狭窄症
- ⑧ 早老症
- ⑨ 糖尿病性神経障害・糖尿病性腎症および糖尿病性網膜症
- ⑩ 脳血管疾患
- ⑪ パーキンソン病関連疾患
- ⑫ 閉塞性動脈硬化症
- ⑬ 関節リウマチ
- ⑭ 慢性閉塞性肺疾患
- ⑮ 両側の膝関節または股関節に著しい変形を伴う変形性関節症
- ⑯ 末期がん

家族（40歳以上65歳未満）が加齢に伴う疾病（※特定疾病）にかかりました。この場合、介護保険サービスは利用できるのでしょうか？



65歳未満の方でも加齢に伴う疾病にかかっており、要介護（要支援）認定された場合に、介護保険サービスが利用できます。

問 高齢者福祉課介護保険係または各支所
☎0824-62-6387 FAX0824-62-6285

骨髄移植患者等の予防接種ワクチン再接種費用 助成が始まりました！

骨髄移植等（骨髄移植、抗がん剤治療、造血幹細胞移植など）により、予防接種の再接種が必要になった方へ助成を行います。令和7年4月1日以降に接種したA類予防接種（麻しん風しん、5種混合等）すべてが対象となります。

- 【対象者】**
- ① 接種を受ける日において20歳未満かつ三次市民の方
 - ② 接種が必要と医師に認められた方
 - ③ 令和7年4月1日以降に接種を受ける方

【助成額】 該当する予防接種の再接種費用と助成上限額のいずれか低い額

申・問 健康推進課健康企画係 ☎0824-62-6232 FAX0824-62-6382



市ホームページ



子育てのための工夫のポイント ～体罰によらない子育てを広げよう！～

ポイント1 子どもの気持ちや考えに耳を傾けましょう

子どもは、自分の気持ちを受け止めてもらえることで、気持ちが落ち着き、大切にされていると感じます。

子どもと相談しながら、どうしたらよいかを一緒に考えましょう。

ポイント2 「言うことを聞かない」にもいろいろあります

保護者の気を引きたい、自分の考えがある、体調が悪いなど、理由は様々です。「イヤだ」という主張も成長です。子どもの立場に立って、対応を考えましょう。重要なことではない場合、今はそれ以上やり合わない、というのも一つです。

ポイント3 子どもの成長・発達によっても異なることがあります

子どもに合わせて、理解できる言葉で伝えましょう。

年齢に応じた発達・行動が見られないなど、心配や悩みがある場合は、ご相談ください。

ポイント4 子どもの状況に応じて、身の周りの環境を整えてみましょう

乳幼児の場合は、危ないものに触れないようにするなど、叱らないでよい環境づくりを心がけましょう。

ポイント5 注意の方向を変えたり、子どものやる気に働きかけたりしてみましょう

子どもが好きなことや楽しく取り組めることなど、子どものやる気が増す方法を意識してみましょう。

ポイント6 肯定文でわかりやすく、具体的な行動を伝えましょう

子どもに伝えるときは、「ここでは歩いてね」など、肯定文で何をすべきかを具体的に、また、穏やかに、近づいて、落ち着いた声で伝えると、子どもに伝わりやすくなります。

ポイント7 良いこと、できている行動を具体的に褒めましょう

子どもの良い態度や行動を褒めることは、子どもにとって嬉しいだけでなく、自己肯定感を育むことにもなります。

結果だけではなく、頑張りを認めることや、今できていることに注目して褒めることも大切です。

保護者自身のポイント

- 否定的な感情が生じたときは、それは子どものどんな言動が原因なのか、自分自身の体調の悪さや忙しさ、孤独感など、自分自身のことが関係しているのかを振り返ってみましょう。
- 深呼吸して気持ちを落ち着けたり、ゆっくり5秒数えたり、窓を開けて風にあたって気分転換するなど、少しでもストレスの解消につながりそうな、自分なりの工夫を見つけましょう。

“子育てに不安や悩みがある”ときは、三次市こども家庭センターへご相談ください。

気持ちを受け止めて、
わかりやすい言葉で
伝えよう。

遊ぼうと
思ったのに！
いやだ！

おもちゃで
遊びたかったね。
イヤだったんだね。

「かして」「私も使いたい」
「順番に使おう」とお友だちに
伝えてみようかな。

行動に移しやすい
言葉で伝えよう。
×ちゃんと、×しっかり

お皿を机に
運んでね。

お皿を運んでくれて
ありがとう。



令和8年度 放課後児童クラブの新規入会申込を受け付けます

令和8年4月から放課後児童クラブへの入会を希望される方は、申込書にご記入のうえ、必要書類を添えて提出してください。

※春休み(令和8年4月)のみの利用を希望される方も、本申込期間内でお申し込みください。

※その他の長期休業日のみの利用は、申込期間に別途お申し込みください。

放課後児童クラブとは・・・

保護者が就労等で昼間家庭にいない小学生を対象に、放課後や長期休業などの学校休業日に家庭に代わる生活の場を提供し、児童の健全育成を図る目的で実施しています。

1. 申込期間・申込場所

と き 令和8年1月13日(火)～30日(金) 8時30分～17時15分 ※土日・祝日を除く

ところ 社会教育課(本館5階)または各支所

※必ず申込期間内にお申し込みください。申込期間を過ぎて提出された方は、希望する月から入会できません。

※申し込みに就労証明書が必要となる方は、早めに勤務先に依頼して取得してください。

※入会希望が多数の場合は、低学年の児童を優先します。 ※開設クラブの詳細は、市ホームページをご覧ください。

※十日市小学校区のちゅうおう児童クラブを希望される場合も、今回お申し込みください。

2. 申込書の配布場所 社会教育課(本館5階)または各支所(市ホームページからもダウンロードできます)

3. 入会要件 本市の小学校に在籍し、次の要件に該当すること。

【いずれかに該当】

- ・保護者が、月～金曜日のうち15時30分以降の就労が3日以上あること(春休み利用の場合は12時以降)
- ・保護者が、疾病または負傷の状態にあるか障害があること
- ・保護者が、疾病または負傷の状態にあるか障害がある親族等を、常時介護・看護していること
- ・保護者が、大学・専門学校等へ通学中であること

【必ず該当】

- ・就労されていない70歳未満の祖父母と同居(隣地居住)していないこと

4. 長期休業日のみ利用の申込期間

利用希望	申込期間
春休み(令和8年4月)	令和8年 1月13日(火)～令和8年 1月30日(金)
夏休み(令和8年7月・8月)	令和8年 6月 8日(月)～令和8年 6月26日(金)
冬休み(令和8年12月・令和9年1月)	令和8年11月16日(月)～令和8年11月27日(金)
春休み(令和9年3月)	令和9年 2月15日(月)～令和9年 2月26日(金)



市ホームページ

申・問 社会教育課児童育成係 ☎0824-62-6182 FAX0824-62-6288

「情報ストリート あっちこっち三次」放送中

三次の話題満載! 月～金曜日 17時スタート
生放送 ▶ ニュース ▶ 特集 ▶ お知らせ ▶ 天気

新春特別番組「トップが語る2026」
1月1日(木)・2日(金)・3日(土) 7時～、12時～、17時～
福岡誠志三次市長、JAひろしま・田中義彦組合長、三次商工会議所・佐藤明寛会頭が2026年の抱負を語る。

三次市の番組 ●「市役所ほっとニュース」 デジタル111Ch 毎週水曜日～新内容
●「広報みよし朗読の時間」 デジタル121Ch 毎月17日・18日 9時～

お問い合わせ お申し込みは
〒728-0013 三次市十日市東5-19-1
株式会社三次ケーブルビジョン ☎0824-65-2211

広告 内容に関する責任は、広告主に帰属します。

2026年の“伸びる子”は、
この冬から動く。

学習相談、無料体験
詳しくはこちらから↓

- 小中高 5教科対応
- 先生1人に生徒は2人まで
- オーダーメイドカリキュラム



全国に2300教室 やる気スイッチホールディングス

個別指導塾スクールIE 三次校

三次市十日市東1-2-43

ココスさん開

☎ 0824-69-0222



令和8年度 保育施設等新規入所受付

令和8年4月からの新規入所を希望される方は、所定の申込書に必要事項を記入のうえ、関係書類を添付して提出してください。

申込書類の配布場所 保育課(東館2階)、各支所、保育施設等

※市ホームページからもダウンロードできます。

※添付する関係書類については「保育施設等入所申込のしおり」をご覧ください。

申込期間 受付中～令和8年1月16日(金) 8時30分～17時15分 ※土日・祝日を除く

受付場所 保育課、各支所

※郵送での提出も受け付けます。 送付先: 保育課、令和8年1月16日(金) 必着

※申込期間を過ぎて提出された方は、2次審査(令和8年2月20日(金) 締め切り)の対象となります。



市ホームページ

保育施設等一覧

区分	名 称	所 在 地	定員 (地域枠)
公立	川地保育所	上志和地町1078番地1	45人
	和田保育所	向江田町3362番地7	80人
	田幸保育所	大田幸町1532番地2	45人
	神杉保育所	高杉町1684番地1	84人
	栗屋保育所	栗屋町11456番地1	55人
	川西保育所	三若町1513番地	45人
	酒屋保育所	東酒屋町579番地	140人
	君田保育所	君田町西入君78番地1	60人
	布野保育所	布野町下布野1257番地2	60人
	さくぎ保育所	作木町下作木721番地1	60人
	吉舎保育所	吉舎町吉舎112番地1	90人
	三良坂保育所	三良坂町灰塚60番地2	120人
	みわ保育所	三和町敷名11460番地9	120人
	こうめ保育所	甲奴町本郷11627番地1	100人

区分	名 称	所 在 地	定員 (地域枠)
(民間委託)	愛光保育所	三次町1681番地	110人
	十日市保育所	十日市中四丁目8番1号	170人
	東光保育所	四拾貫町12番地1	150人
私立	子供の館保育園	南畑敷町349番地7	60人
	子供の城保育園	十日市中二丁目9番24号	100人
認定 こども園	認定 みゆきこども園	畠敷町1868番地2	120人
事業所内	三次あゆみ 保育園	栗屋町2827番地1	12人 (4人)
	きらきら保育所	十日市東三丁目16番1号	15人 (4人)
小規模	専法寺保育園	三次町1181番地3	19人
	あおぞら ひよこ園	畠敷町166番地53	12人

※定員は施設の規模です。入所できる人数ではありません。

申・問 〒728-8501 十日市中2-8-1 保育課保育係 ☎0824-62-6147 FAX0824-62-6300 または各支所

問 こども家庭支援課育児支援係
☎0824-62-6148
FAX0824-62-6300

人見知りの強さには個人差があります。泣いていると周りの視線も気になりますよね。子どもの人見知りを和らげようと「おはようは?」「〇〇に行つてごらん」など人に関わるように言いがちですが、言われれば言われるほどドキドキが大きくなることも。無理に人との関わりを促すより、子どもたちは大好きなお父さんやお母さんに守られているという安心感を持つことで、知らない人や知らないことにも少しずつ関心を示すようになっていくようです。「この人はお母さんのお友だちよ」と前もって伝えると、ドキドキする気持ちも少し和らぐかもしれません。人見知りには焦らずに!が大切なのでしょうね。

1歳8カ月 おこのこ

人見知りが強くて
すぐ泣きます



こそだて
あるある!

お知らせ 広場

Information Park



清涼飲料水の自動販売機 設置事業者募集

設置箇所・募集台数

三次市交通観光センター（5台）
八次コミュニティセンター（1台）
三次市吉舎交流拠点施設（1台）
募集期限 12月22日（月）まで
設置期間 令和8年4月1日～
令和11年3月31日

貸付料

「三次市自動販売機の設置に係る公有財産の貸付けに関する要綱」の規定に基づく

応募・問

まちづくり交通課自治交通係
☎ 0824-6216395
FAX 0824-6216235

三次市芸術文化・スポーツ 顕彰の対象者募集

PICK UP STARS 2025

市では、芸術文化またはスポーツの分野で、目標に向かってチャレンジし、優秀な成果・成績を収め、今後の飛躍が期待される方を顕彰します。顕彰式は令和8年3月を予定しています。

顕彰の対象

市内に在住または通勤・通学する個人および団体で、令和7年1月1日から12月31日までの間に開催された大会やコンクールなどで、今後、飛躍が期待される成果・成績を収めていること。（例：全国大会3位以上など）

推薦方法

市役所本庁、各支所、各小・中学校に備え付けの推薦書に記入し、関係資料等を添付のうえ、郵送または持参、メールで提出してください。

※推薦書は、市ホームページからもダウンロードできます。

応募期限

令和8年1月20日（火）

選考・決定 「三次市芸術文化・スポーツ顕彰者選考委員会」で審議し、決定します。

応募・問

秘書広報課秘書係
〒728-8501
三次市十日市中2-8-1
☎ 0824-6216103
FAX 0824-6216223



市ホームページ

令和8～10年度小規模修繕 契約希望者登録制度

市が発注する「小規模な修繕工事や役務の提供業務の請負契約」を希望される市内業者の方の申請を受け付けます。

申請期間

令和8年1月13日（火）～30日（金）

※土日・祝日を除く9時～12時、13時～16時

【注】申請書類は持参のみ受け付けます。（郵送不可）

有効期間

資格認定の日から令和10年度末日まで

※令和11年度においても、その年度における資格が認定される日までは有効とします。

申請方法

所定の申請書と添付書類を提出してください。

※様式は、市ホームページからダウンロードできます。



市ホームページ

申・問

財政課契約係
☎ 0824-6216141
FAX 0824-6216137

薬用作物の栽培者を 募集します

市では、漢方薬の原料となる薬用作物の栽培に取り組んでいます。1a程度の面積から始めることができます。

ますので、令和8年春に栽培を始めようとお考えの方は、農政課へお問い合わせください。

栽培品目

●ヒロハセネガ

薬効 去痰、鎮咳など

栽培年数 1年（播種3～4月、収穫11～12月）



ヒロハセネガ

申・問

農政課地域資源活用係
☎ 0824-6216163
FAX 0824-6410172

e-Tax（電子申告）での 確定申告の模擬体験を開催

令和7年分所得税の確定申告（令和8年度住民税申告）について、スマートフォンを使用したe-Tax（電子申告）の模擬体験を行います。
申込期限 令和8年1月14日（水）
申込方法 電話・FAX・Eメールのいずれか

体験内容

- ・e-Taxの基本的な操作体験
(所得・控除の入力)
- ・マイナポータル事前設定
- ・住民税申告書作成システムの紹介
など

とき・ところ

①令和8年1月16日(金)

9時45分～11時45分

みよしまちづくりセンター

ペペらホール

②令和8年1月16日(金)

14時30分～16時30分

三良坂支所会議室

※内容はいずれの会場も同じです。

持ち物

- ・スマートフォン
- ・マイナンバーカード(数字4桁および英数字6～12桁の2種類のパスワードが必要です)

※マイナンバーカードを持っていない方も参加いただけます。

端末の推奨環境
などはこちら

市ホームページ

申・問 課税課市民税係

☎ 0824-6216122

FAX 0824-6216352

✉ kazei@city.miyoshi.hiroshima.jp

info 防災・被災証明書を
ご存知ですか

大雪などの自然災害により住家(日常的に生活の本拠として使用している建物)が被災したときは、「被災証明書」の交付を申請することができます。

被災証明書：住家が被災した場合に、市がその被害の程度を証明するもの

また、住家以外の建物(納屋・倉庫など)や、カーポート、ビニールハウスなどが被災したときは、「被災証明書」の交付を申請することができます。(被災したことを確認できる写真の提示が必要です)

被災証明書：住家以外の物件が被災した場合に、被災したことを市に届け出た事実を証明するもの

※いずれも発災から90日以内に申請する必要があります。

り災・被災証明書は、公的な支援を活用する際や、保険会社に損害保険を申請する際などに必要となる場合があります。

証明書の詳細や申請方法などは、市ホームページをご覧ください。



市ホームページ

問 課税課資産税係

☎ 0824-6216124

FAX 0824-6216352

info みよしアントレーヌを
募集します

三次市内の女性起業家を「みよしアントレーヌ」として認定します。

認定を受けると、広報みよし、市ホームページ等での紹介、市役所(共生社会推進課)やアシスタLab.にお店のチラシ等が設置できます。

申込方法 申請書の提出

申請期限 令和8年1月16日(金)

認定式 令和8年3月頃を予定

※認定要件や申請書等は、市ホームページでご確認ください。



市ホームページ

申・問 共生社会推進課共生社会推進係

☎ 0824-6216242

FAX 0824-6216235

info 償却資産(固定資産税)は
申告が必要です

土地、家屋以外の事業用資産のことを「償却資産」といい、所得税または法人税の申告において、減価償却費が損金または必要経費に算入されるものは、固定資産税の課税対象となります。

なります。令和8年1月1日時点で三次市内に償却資産を所有している人は、申告が必要です。

申告期限 令和8年2月2日(月)

その他にも、10KW以上の太陽光発電設備は、償却資産(固定資産税)に該当しますので、申告が必要となります。

※正当な事由がなく申告しないときは過料が科される場合があります。



市ホームページ

問 課税課資産税係

☎ 0824-6216124

FAX 0824-6216352

info 三次高等技術専門校の
お知らせ

「令和8年4月入校生募集」

募集訓練科等

○自動車整備科(期間▽2年・高卒18歳以上30歳以下)

○溶接加工科(期間▽1年・50歳以下)

○建築科(期間▽1年・45歳以下)

○介護サービス科(期間▽6ヵ月・年齢制限なし)

応募受付期間 令和8年1月5日

(月)～2月9日(月)必着

選考日等

選考日：令和8年2月26日(木)

選考内容：数学・国語・面接
合格発表：令和8年3月6日(金)

訓練支援措置

一定の要件を満たす方は訓練期間中、雇用保険手当や給付金が支給される場合があります。最寄りのハローワークにご相談ください。

見学会 毎週水曜日13時30分から
右記以外の希望の方は応相談

「仕事体験入学参加者募集」

対象 中学生以上の生徒、学生および求職者の方 ※見学のみ可

募集訓練科

○自動車整備科
自動車整備体験 6人

○溶接加工科
バーベキューコンロ製作 6人

○建築科
ミニ万能台製作 3人

実施日 令和8年1月24日(土)

9時30分～12時

募集期間

12月1日(月)～令和8年1月22日(木) 先着順

応募方法

ホームページ(申込フォーム)



申し込みはこちら

問 三次高等技術専門学校

☎ 0824-6213439

info 市有財産の利活用
アイデアをお寄せください

三次西健康づくりセンターの一部エリアを有効活用するため、民間事業者等との「対話」を通じて、活用方法に対するご意見・ご提案をいただくサウンディング型市場調査を実施しています。

実施期間(随時)

令和8年2月27日(金)まで

※対象物件、要領などについては、市ホームページをご覧ください。



市ホームページ

問 高齢者福祉課高齢者福祉係

☎ 0824-6216145

FAX 0824-6216285

info 国民年金保険料は決済
アプリで納付できます

国民年金保険料は、現金・口座振替・クレジットカードなどによる納付のほか、スマートフォンの決済アプリで納付書のバーコードを読み取ることによって、電子(キャッシュレス)決済できます。

キャッシュレス決済に必要なもの

① 納付書

② スマートフォン

③ 決済アプリ

対象決済アプリ

- ・ AEONPay
- ・ auPAY
- ・ p 払い[®]
- ・ PayB (金融機関が提供するアプリを含む)
- ・ PayPay (PayPayマネーライトでは納付できません)
- ・ 楽天ペイ

※バーコードが印字されていない納付書(30万円を超える金額の納付書等)については、ご利用いただけません。

※各決済アプリの使用方法等については、ご利用の決済事業者にお問い合わせください。

問 日本年金機構二次年金事務所

(国民年金課)

☎ 0824-6213107

市民課保険年金係

☎ 0824-6216134

FAX 0824-6312809

info 政治家の寄付は禁止
有権者が求めるのも禁止です

年末年始は贈り物やお祝い事をする機会の多いシーズンですが、政治家が選挙区内の人にお金や物品を贈ることは公職選挙法で禁止されています。

また、有権者が政治家に寄付や贈り物を求めることも禁止されています。ルールを守って明るい選挙を実現しましょう。

問 選挙管理委員会事務局

☎ 0824-6216195

FAX 0824-6216289

info おしゃべり会

同じような思いを抱えている方とお話ませんか。

対象 発達障害・知的障害を抱える当事者・保護者・支援者

とき 毎月第3土曜日

13時30分～16時

ところ みよしまちづくりセンター

2階 多目的室

参加費 200円(会員の方は無料)

テーマ フリートーク

申・問 発達障害を抱える子ども・若者の育ち・学びを考える会

つどい・さんあい(代表 田端^{たばた})

☎ 090-9866-6323

FAX 0824-5212659



みよしの産業を応援します！～各種補助事業のご紹介～

◆新たに起業・出店をされる方への補助制度

補助金名	事業内容	対象者	補助対象経費
起業支援事業	市内で新たに起業する方を支援します。	新規起業家	店舗の新築、増改築など (補助上限額100万円)
空店舗出店支援事業	市内にある空店舗を活用した新たな出店を支援します。	中小企業者 新規起業家	店舗改修、建物賃借料 (補助上限額100万円)
新規開業支援事業	市内で新たに出店や事業所を開設するときの広告宣伝費を支援します。	中小企業者 新規起業家	広告料など (補助上限額20万円)

◆既に起業をされている方への補助制度

補助金名	事業内容	対象者	補助対象経費
三次ブランド販路拡大支援事業	自らが主体となり開発した新製品等の販路拡大・市場開拓のための見本市への出展や品評会へ出品する経費を支援します。	中小企業者 新規起業家	見本市への出展登録料、販路拡大のために行うパッケージリニューアルに係る経費など

◆事業承継を考えている方への補助制度

補助金名	事業内容	対象者	補助対象経費
事業承継支援事業	市内事業所の事業承継を支援します。	中小企業で、事業承継を行う経営者または後継者	後継者の行う事業所の増改築に係る経費など(増改築上限100万円)

◆人材確保に関する補助制度

補助金名	事業内容	対象者	補助対象経費
人材確保支援事業	企業の人材確保のための取り組みに対して支援します。	中小企業者 三次市雇用労働対策協議会会員	大手就活サイトへの登録料、インターンシップ実施の際の旅費・宿泊費など(補助上限額20万円)
外部人材活用支援事業	外部人材を活用し、マーケティングや商品開発、デジタル化を行う事業者を支援します。	中小企業者	外部人材に支払う委託料など (補助上限額20万円)
多様な人材確保支援事業	外国人材の確保に要した経費の一部を支援します。	中小企業者 三次市雇用労働対策協議会会員	外国人材1人につき10万円 (20万円/1社)

◆商店街等への補助制度

補助金名	事業内容	対象者	補助対象経費
チャレンジショップ運営支援事業	三次市の商店街等の空店舗に期限を設けて出店する際にかかる経費を支援します。 ※出店希望者へ直接支援する制度ではありません。	法人格を有する商店街振興組合、事業協同組合など	店舗賃借料、店舗改修費など (1チャレンジショップあたり100万円)
商店街活性化支援事業	商店街等が取り組むイベントや体制づくりを支援します。	法人格を有する商店街振興組合、事業協同組合など	講師謝礼、消耗品費、印刷製本費、通信運搬費、委託料、借上料 (補助上限額30万円)

※各制度は、令和8年3月末までに事業完了の必要がありますが、一部の増改築等工事については、令和8年2月末までに完了する必要があります。詳しい内容や補助条件等については、市ホームページをご覧ください。



市ホームページ

申・問 商工観光課商工労働・企業誘致係 ☎0824-62-6171 FAX0824-64-0172



広島県最低賃金が改定されました

広島県最低賃金の改定により、広島県特定(産業別)最低賃金額が令和7年11月1日から時間額1,085円に改定されました。

詳しくは、広島労働局労働基準部賃金室または三次労働基準監督署にお問い合わせください。

問 広島労働局労働基準部賃金室 ☎082-221-9244
三次労働基準監督署 ☎0824-62-2104

三次警察署管内防犯組合連合会・三次警察署 **地域安全ニュース**

国際電話不取扱の申し込みが 自宅に設置している固定電話 からできるようになりました!!

特殊詐欺に国際電話番号が悪用されている現状を踏まえ、国際電話番号から着信を受けないための手続きが、自宅に設置している固定電話から「音声ガイダンス」を通じて申し込みが可能となりました。

お申し込み方法



自宅の固定電話

携帯電話

電話

《国際電話不取扱受付センター》
0120-210-364

①を選択

入力

●申込電話番号 ●契約者名 ●郵便番号

注意

お申し込みは、自宅の固定電話や携帯電話からできますが、不取扱(かかってこないように)できるのは固定電話だけです!



〈休止したい電話番号以外から申し込んだ場合〉
センターの営業時間中に休止する電話番号にセンターから折り返しの電話あり

- ◆ 昨年の全国の詐欺電話のうち、約6割が国際電話番号(+で始まる番号)です。
- ◆ 「国際電話不取扱センター」へ申し込みをすれば、国際電話番号から固定電話への着信をストップできます。
- ◆ 携帯電話への着信をストップするには、契約している携帯電話会社にお問い合わせいただくか、アプリ等で設定を変更する必要があります。

問 三次警察署 ☎0824-64-0110 FAX0824-64-0116

広告 内容に関する責任は、広告主に帰属します。

積水製の古いポータブルトイレ
探しています!

ご親戚やご近所にも
お持ちの方はいませんか?

リコール|対象品を**新品の改良品**と
無料で交換します

約10cmのすき間に身体をはさむ危険!

SP
シリーズSD
シリーズ

対象製品:1996年~2002年の販売品

発見例

- ☒ 押入れ
- ☒ 物置き
- ☒ 納戸



連絡先は
こちら

☎0120-011-578

受付時間/9:00~17:00
(土・日・祝日・年末年始除く)

詳細はこちら

積水化学工業株式会社
東京都港区虎ノ門2-10-4

積水ポータブルトイレ 検索





奥田元宋・小由女美術館

企画展

えんくうてん

円空展 330年の祈り

広島県初公開の円空像100体以上を含む、およそ150体を展示中です。

江戸期の僧・円空(1632～1695)は、出家後に日本各地を巡錫しながら12万
体の像を彫り遺したとされています。本展は、円空造像のはじまりとされる、自
らの悟りの境地を追い求めた〈上求菩提〉と、庶民を仏の道へ導き救済をめざし
た後半生の〈下化衆生〉の二つの世界観で構成し、円空の信仰と布教の変遷をた
どります。

令和8年1月13日(火)まで開催中

休館日 毎週水曜日(12月24日は開館)、12月26日(金)～令和8年1月1日(木・祝)

開館時間 9時30分～17時 (入館は閉館の30分前まで)

入場料 一般 1,200(1,100)円／高校・大学生700(600)円

※中学生以下、障害者手帳など所持者は観覧料無料 ※()内は20人以上の団体料金



《地藏菩薩》【中国地方初公開】
元禄4(1691)年 小川地藏堂蔵
(下呂温泉合掌村円空館寄託保管)

イベント

学芸員によるギャラリートーク

と き:12月14日(日)、令和8年1月4日(日)
各日14時から

ところ:企画展示室 ※企画展鑑賞券が必要です。

常設展 「奥田元宋・奥田小由女の世界」

日本画家・奥田元宋と人形作家・奥田小由
女の代表作をお楽しみください。

Instagramフォトコンテスト
「自慢の満月フォト2025秋」入賞作品発表

発表 12月5日(金)

当館ホームページに掲載。右の二次元
コードを読み取りください。また、ロビー
にて入賞作品を発表しています。



新春ロビーコンサート

沖田孝司&千春

新春ロビーコンサート

と き 令和8年1月3日(土)14時の1回公演

ところ 奥田元宋・小由女美術館受付前ロビー

出演者 沖田孝司(ヴィオラ)・沖田千春(ピアノ)

曲 目 ♪春の海 ♪ヴィヴァルディ「四季」より「冬」
第2楽章 ♪ラヴェンダーの咲く庭で 他
※曲目は変更になる場合があります。

問 奥田元宋・小由女美術館

☎0824-65-0010

FAX0824-65-0012

✉info@genso-sayume.jp



奥田元宋・小由女美術館
ホームページ

辻村寿三郎人形館

す とくじょうこう

崇徳上皇 怨霊伝説 第一部

平家物語シリーズの中から、悲運の帝と
して知られる「崇徳上皇」に焦点を当てて
展示しています。怖さの中に、美しさや親
しみやすさも兼ね備えた、魅力溢れる人形
たちをじっくりご堪能ください。

と き 開催中～令和8年2月1日(日)
ギャラリートーク

(二代目辻村寿三郎によるトーク&人形舞い)

12月21日(日)11時～14時～

※通常の入館料のみでご観覧いただけます。

入館料 一般 800(700)円/学生 400(300)円

※中学生以下、障害者手帳所持者および介助者1人は無料
※()内は10人以上の団体料金

問 辻村寿三郎人形館(三次市歴史民俗資料館内)

☎・FAX0824-64-1036



血染めの崇徳上皇

【三次市歴史民俗資料館】

よみかき商売！

江戸の教科書をひらいてみよう

昔使われていた教科書のことを「往来本」とい
います。三次市重要文化財に指定されている往来本
の中でも、今回は「商売往来」という種類に焦点を
当てて展示しています。

ワークシートに参加された方には、もれなく手
作りの和綴じメモをプレゼントしています。

と き 開催中～令和8年2月1日(日)

入館料 無 料

開館時間 10時～17時(入館は16時30分まで)

休館日 水曜日(祝日の場合は翌平日)、年末
年始(12/29～1/3)

※1/4から通常どおり開館いたします





第21回広島日展会総合小品展

国内最大の総合美術展・日展で活躍される広島県内の作家50名あまりの近作を紹介する総合小品展です。

日本画・洋画・彫刻・工芸美術・書の5科にわたる幅広いジャンルの最新作を一堂に楽しめる展覧会となっています。

と き 開催中～12月21日(日)

開館時間 10時～17時(入館は閉館の30分前まで)

休 館 日 月曜日 ※祝日の場合は翌平日

入 館 料 一般 500(400)円／65歳以上 400(300)円

※()は、20人以上の団体料金 ※高校生以下および障害者手帳の所持者とその介助者は無料

問 美術館あーとあい・きさ ☎・FAX0824-43-2231

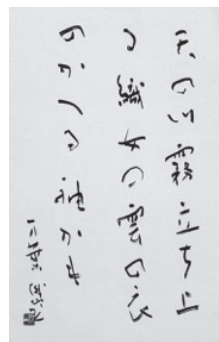

むらかみ げんし 村上俄山「天の川」

吉舎歴史民俗資料館

後鳥羽上皇伝説を訪ねて ー備後路の伝説を探るー

後鳥羽上皇配流の道筋に今なお残る伝説の数々。

きさ・よいとこ発見隊が三原市糸崎から庄原市高野町まで、伝説を訪ね取材した記録を、特に色濃く残る吉舎町の伝説とともに展示し紹介します。



と き 開催中～12月21日(日)

開館時間 10時～17時

(入館は閉館の30分前まで)

休 館 日 月曜日(祝日の場合は翌平日)

入 館 料 一般150円(120円)

※()は、20人以上の団体料金
※高校生以下、65歳以上、障害者手帳の所持者とその介助者は無料



問 吉舎歴史民俗資料館 ☎・FAX0824-43-2231

三良坂平和美術館

企画展

県北アートシーン35th

三次市内の出品作家は次の方々です。

青木晃子・天野ちづこ・石出喜実子・伊豆勝敏・岩井タカ子・うえだみつお・加藤宣也・岸森かよ子・曲田智英子・久保昇・佐々木輝義・重岡兵吾・手取実咲・林正樹・松田信正・的場由樹・森藤哲次(敬称略)

と き 12月21日(日)まで **休 館 日** 月曜日 **開館時間** 9時～17時(入館は16時30分まで)

入 館 料 一般400(300)円／65歳以上300円(200円) 高校生以下および身体障害者手帳、療育手帳、精神障害者保健福祉手帳、被爆者健康手帳保持者は無料 ※()内は20人以上の団体料金

次回展覧会 みらさかコレクションPART 1

と き 令和8年1月6日(火)～令和8年2月8日(日) **休 館 日** 月曜日(ただし、令和8年1月12日は開館)

開館時間 9時～17時(入館は16時30分まで)

入 館 料 一般400(300)円／65歳以上300円(200円) 高校生以下および身体障害者手帳、療育手帳、精神障害者保健福祉手帳、被爆者健康手帳保持者は無料

※()内は20人以上の団体料金

問 三良坂平和美術館 ☎・FAX0824-44-3214



はらみちを美術館

「お母さんのやさしさ」、「ふるさとのぬくもり」をテーマとした作品で人気を集めた、詩人・画家はらみちをさんの作品を常設展示しています。

心あたたまる美術館となっていますので、ぜひご来館ください。

問 はらみちを美術館 ☎・FAX0824-53-7021

休 館 日 毎週火曜日

開館時間 9時30分～17時

入 館 料 一 般 300円(団体250円)

高校生 150円(団体120円)

※団体は20人以上 ※中学生以下無料

※障害者手帳をご提示いただいた方は無料



湯本豪一記念日本妖怪博物館(三次もののけミュージアム)

新春企画展

「妖気なもののけLIFE 2026年Ver.」

うまバージョン

江戸時代から現代までの「妖怪」がモチーフの装飾品や工芸品、日用品といった生活道具を一堂に展示する企画展。また、2026年の干支「午」に合わせ「絵馬」を大特集！「馬」の妖怪資料も紹介します。ほか、クリスマスや初詣、もののけイベントも開催！お楽しみに！

と き 開催中～令和8年3月10日(火) ※会期中、展示替えを行います。

開館時間 9時30分～17時(入館は16時30分まで)

休 館 日 水曜日(ただし、12月24日、令和8年2月11日は開館)、
年末年始(12月26日～令和8年1月1日)、令和8年2月12日

入 館 料 一般600(480)円、高・大学生400(320)円、小・中学生200(160)円

※()は20人以上の団体 ※企画展・常設展は共通料金



いばらきどうしずえま
「茨木童子凶絵馬」宝暦元(1751)年

関連イベント

◆もののけギャラリーートーク

学芸員が企画展示室をご案内します。

と き:12月20日(土)、令和8年1月17日(土)、
2月21日(土) 各日13時30分～14時

定 員:各回先着10人 参加費:無料(要入館券)

◆日本妖怪博物館×太歳神社

新春もののけワークショップ「オリジナル人面土鈴・絵付け体験」

と き:12月21日(日)14時～15時 ※もののけの日

ところ:三次もののけミュージアム交流館 平太郎サロン

講 師:当館学芸員 定 員:先着15人

参加費:500円

※太歳神社では、おやしろワークショップ「破魔矢づくり」(15時
30分から・参加費要)が行われます。

◆館長もののけトーク スペシャルVer.

植田千佳穂館長が常設展・企画展を見どころと共に展示
室をご案内します。

と き:令和8年1月25日(日)

13時30分～14時30分 ※もののけの日

定 員:先着10人 参加費:無料(要入館券)

◆三次もののけクリスマス2025

もののけミュージアムがクリスマスモードに！

と き:12月20日(土)～25日(木)

◆もののけミュージアムに初もうで2026

もののけミュージアムで初笑い!?

お正月遊びをたのしもう！

と き:令和8年1月2日(金)～6日(火)

◆もののけの日

と き:12月21日(日)

令和8年1月25日(日)、2月22日(日)

館長もののけトーク(常設展)や、様々な妖怪
たちがお出迎えします。

博物館入館者に缶バッジプレゼント！

(数量限定)

交流館売店は5%オフでお得!!(酒類除く)



ホームページ

☎ 湯本豪一記念日本妖怪博物館(三次もののけミュージアム) ☎0824-69-0111 FAX0824-69-0112

みよし風土記の丘ミュージアム

☎ 0824-6612881
FAX 0824-6613106

開館時間
(入館は閉館の30分前まで)
9時～17時

休 館 日 月曜日(12月31日～1月4日)
入 館 料 一般200(160)円
大学生150(120)円
高校生以下・65歳以上無料
※()内は20人以上の団体料金

☎ みよし風土記の丘ミュージアム
(広島県立歴史民俗資料館)



※常設展の入館料でご覧いただけます。

《風土記の丘ギャラリー》
「暮らしと道具のうつりかわり
～なつかしい暮らしの道具たち～」

と き 開催中(12月27日(土))

内 容 衣・食・住の道具は、その時代ごと
の暮らしや社会の姿を物語ってい
ます。時代とともに道具が姿を変
えたり、役割を終えていった様子
を紹介します。



アシスタ lab.

就労応援セミナー

子育てママのための『キャリアリスタート座談会』
「働きたい」「チャレンジしたい」その気持ちを応援します。

と き 令和8年1月20日(火) 10時～11時

と ころ みよしまちづくりセンター アシスタ lab.

定 員 10人 託 児 あり ※お子さん1人につき300円(要事前予約)

申込期限 令和8年1月16日(金)

※申し込み多数の場合は、三次市在住、もしくは三次市へ通勤・通学をされている方を優先します。

申・問 アシスタ lab. ☎0824-65-2061

参加費
無 料



申し込みは
こちら



☆電光石火みよしパーク紹介☆



ホームページ



LINE @



Instagram

〈ミズノ ノルディック・ウォーク〉

スポーツは苦手だけど運動不足を解消したい方、
これからウォーキングを始めたい方などにおススメです♪

と き 12月9日(火) 10時～11時30分

と ころ 電光石火みよしパーク 会議室・園路

定 員 10人

参加費 1,100円/人(ポールレンタル代込)

対 象 高校生以上

持参物 動きやすい服装、リュック、屋内・屋外シューズ、飲み物、
タオル、ポール(お持ちの方)

〈ガーデニング教室〉

と き 12月15日(月) 13時30分～15時

と ころ 電光石火みよしパーク 会議室

参加費 3,200円/人 定 員 20人

持参物 汚れてもいい服装、エプロン

講 師 園芸王国パスタイム あんざい ひでのり
秀礼さん

※お電話にてご予約いただけます。

詳しくは、みよし公園ホームページをご確認ください。
皆様のご来園、スタッフ一同お待ちしております！

申・問 電光石火みよしパーク(四拾貫町)
(指定管理者:みよし よくばりパークパートナーズ)
☎0824-66-3366 FAX0824-66-3370



Go! Go! みよし運動公園

〈ドライフラワーアレンジメント講座〉

と き 12月16日(火) 10時～11時

と ころ 陸上競技場 会議室

内 容 しめ飾り作り

参加費 1,100円/人 材料費2,300円(別途)

募 集 3人程度

講 師 まるおか なおこ
丸岡 直子さん(里山labo)

〈硬式テニススクール〉

と き 12月17日(水)

9時30分～11時…基礎クラス

11時30分～13時…実践クラス

(ゲーム形式経験者)

と ころ テニスドーム 屋内コート

参加費 各クラス2,200円/人

募 集 各クラス 8人

講 師 やすいそ庭球部コーチ

〈骨盤調整&トレーニング〉

と き 毎週金曜日(4回/月) 14時～15時

と ころ 陸上競技場 会議室

参加費 1,100円/人

募 集 10人

講 師 ふくなが ゆうな
福永 優奈さん(FIT ME)

申・問 みよし運動公園(東酒屋町)
☎0824-62-1994 FAX0824-64-0344

広告 内容に関する責任は、広告主に帰属します。

こんなモノまで売れる?! 自宅にいながら高額買取!!

おもちゃのアクセサリ
買取例 13,000円

古い・動かないミシン
買取例 8,000円

古い農機具・工具
買取例 15,000円

切手・古銭
買取例 8,000円

創業64年の 全国的にも 販売ルート 数が少ない

他社で断られた物でも 超高額買取!!

株式会社 ジェルワン スイムネ 美幸・ビコウ

☎0120-66-1035

※高価買取・何でも不用品回収

〒725-0225 広島県三原市三原1-1-1 三原ビル2F



無料

内 容		と き	と ころ	問い合わせ先
障害者相談会	「きこえ」に困っている人のための相談会 相談員 伊達 元一郎 (身体障害者相談員) ※要約筆記あり	令和8年1月10日(土) 9時～12時	三次市福祉保健センター 1階相談室	三次市障害者 支援センター ☎0824-65-1131 FAX0824-65-1132
	知的障害の相談会【要予約】 相談員 新元 史子(知的障害者相談員) 連絡先 ☎090-2297-4546(新元)	令和8年1月18日(日) 10時～12時		
	ピアカウンセリング【要予約】 相談員 ピアサポーター (一定の研修を修了した、障害を持つ当事者) ※病気との付き合い方、就労、生活、対人関係などの相談に応じます。	随時(1回あたり約1時間)	三次市福祉保健センター 2階活動交流室 (またはご自宅へ訪問)	
消費生活相談		平日の 9時～12時、13時～16時 ※木曜日は相談員不在	市役所東館1階	市民課市民窓口係 (消費生活センター) ☎0824-62-6222 FAX0824-63-2809 ※休日は局番なしの188 (消費者ホットライン)
無料法律相談【要予約】 ※弁護士が対応		12月18日(木)、令和8年1月 8日(木)、13時～16時	みよしまちづくりセンター	広島北部巡回法律相談センター ☎0120-969-214 (9時30分～16時)
広島北部巡回法律相談センター【要予約】 ※弁護士が対応		12月26日(金)	市役所甲奴支所	
		令和8年1月16日(金)	市役所三和支所	
県民相談 (日常生活で抱える民事上の問題や、相続・離婚などの家族問題、行政に関する困りごと、交通事故相談など。県の相談員が対応)		平日の 9時15分～12時、13時～16時 ※毎月第2木曜日は 無料弁護士相談【要予約】	広島県三次庁舎 第3庁舎1階	北部地域県民相談室 ☎0824-62-5522
こども家庭相談 (DV等の困りごと、子育ての悩み、ひとり親家庭の支援、こども自身からの相談など。専門の相談員が対応)		平日の8時30分～17時15分	市役所東館2階	こども家庭支援課 こども家庭相談係 (三次市こども家庭センター) ☎0824-64-6011 FAX0824-62-6300
行政相談 (国などに対する意見ほか。行政相談委員が対応) ※日程が変更される場合がありますので、ご利用の際はお問い合わせください。		12月17日(水)10時～12時	三良坂コミュニティセンター	総務省中国四国管区 行政評価局 ☎082-228-6173 FAX082-228-4955
		12月17日(水)14時～17時	八次コミュニティセンター	
		12月18日(木)9時～12時	三次コミュニティセンター	
		12月25日(木)10時～12時	君田生涯学習センター	
		令和8年1月9日(金)9時～12時	市役所甲奴支所	
		令和8年1月13日(火)9時～12時	市役所吉舎支所	
就職活動なんでも相談会 【対象】15歳～49歳の方 【内容】自分に合った就職活動の方法ほか ※電話でお申し込みください。		令和8年1月15日(木)9時～12時	三次コミュニティセンター	ひろしま北部若者 サポートステーション ☎・FAX082-516-6557
		令和8年1月14日(水)、28日 (水)、13時～16時	ハローワーク三次 2階大会議室	



消費者の味方 テレビショッピングの消費者トラブル

相談事例

・母がテレビショッピングでマッサージ器を購入したが、叩く力が強くて使えないと感じたため、返品を申し出たが、事業者は応じなかった。

・テレビショッピングでモバイルバッテリーを購入した。よく考えたら不要なのでキャンセルしたい。

・父がテレビショッピングで真空ポンプと真空保存袋を注文した。電話で定期購入を勧められ、断ったにもかかわらず定期購入になっていた。

・認知症の母がテレビショッピングで次々と健康食品を注文してしまふ。母からの注文はすべて断るよう申し出る先はあるか。

相談事例からみる特徴

・商品が自身に合わないため使用できない・イメージと異なる。

・返品や解約ができないことがある。

・定期購入に関する相談がみられる。

・契約者以外の家族等からの相談もみられる。

消費者へのアドバイス

・テレビショッピングは、実物を確認して購入することができません。テレビ広告の情報だけではなく、電話口でも商品についてよく確認しましょう。

・テレビショッピングにはクーリング・オフ制度はありません。返品・解約の可否、条件の説明を見逃しているかもしれないので、電話口でもしっかり確認しましょう。

・意図せず定期購入になっていないか確認しましょう。

・判断力が低下した高齢者が次々購入し、支払いが滞っている等の相談も寄せられています。家族から事業者へ相談するとともに、成年後見制度の利用等も検討しましょう。

・不安に思った場合やトラブルになった場合には、すぐに最寄りの消費生活センター等にご相談ください。

消費者ホットライン電話番号 局番なし188(いやや！)
警察相談専用電話 #9110

問 市民課市民窓口係(消費生活センター)

☎0824-16216222

FAX0824-16312809

休日は局番なしの188(消費者ホットライン)

I 人口の動き

人口総数	47,291 人 (－66 人)
男	22,891 人 (－23 人)
女	24,400 人 (－43 人)
世帯総数	22,999 世帯 (－11 世帯)

◆10月31日集計 ()は対前月比 ※外国人を含む

I 10月の求人・求職状況 ハローワーク三次

月間有効求職者数	753人
月間有効求人数	823人
月間有効求人倍率	1.09倍

求人募集・仕事の相談はハローワークへ！

☎0824-62-8609 FAX0824-62-1859

I 10月の気象 気象庁〈三次地点〉気象統計資料による

※10月1日～31日 集計

降水量	82.0mm
平均気温	17.6℃
最高気温	29.8℃ (7日・12日)
最低気温	3.2℃ (29日)

I 12月の納付

納期限は12月25日(木)です

- 市県民税(4期)
- 国民健康保険税(普通徴収6期)
- 介護保険料(普通徴収7期)
- 後期高齢者医療保険料(普通徴収6期)

【保険料の内容について】課税課市民税係 ☎0824-62-6122

※納付相談はいつでも気軽にご連絡ください。

【納付方法について】収納課収納係 ☎0824-62-6127

デジタルブックで「広報みよし」配信中！ 10言語対応

- ブラウザでもアプリでもスマホやタブレットで読める
 - 10言語で読める〈音声読み上げも(アプリのみ)〉
- 【対応言語】 日本語 英語 中国語簡体字 中国語繁体字
韓国語 タイ語 ポルトガル語 スペイン語 インドネシア語
ベトナム語 ※ベトナム語は音声読み上げには対応していません。
に対応した広報を閲覧することができます。

※翻訳は自動翻訳エンジンを使用しています。
※ブラウザ版は音声読み上げには対応していません。

カタログポケット

無料
FREE
APP

11月18日(火)に布野小学校3年生を対象
にした除雪機械とのふれあい体験を取材さ
せていただきました。これからの雪寒期に向けて、除
雪や凍結防止などの一連の流れを学習し、早朝・夜間含めて凍結防
止や除雪作業をしてくださる方々への感謝の気持ちを伝えました。

また、今月号は「第30次アメリカス市訪問団派遣事業」について
特集しました。訪問した生徒たち
にとって、ホームステイをした1
週間は、時間では測れないほど大
きな財産になったと思います。今
回の経験が皆さんの将来の選択
に活かされるように願っています。
ぜひ、読んでみてください。㊦



除雪車の前で記念撮影



冬期休暇・年末年始の休館日のお知らせ

12/27 (土)	12/28 (日)	12/29 (月)	12/30 (火)	12/31 (水)	1/1 (木)	1/2 (金)	1/3 (土)	1/4 (日)	1/5 (月)
○	○	休館						○	○

※本の返却は、ブックポストをご利用ください。

※DVD・CDなどの視聴覚資料、大型絵本は、令和8年1月4日(日)
以降に、直接カウンターにお返しください。

受験生を応援！「合格しおり」配布中

三次市内各図書館では、「合格しおり」を配布しています。
裏に目標や応援メッセージを書くことができます。カウンター
で職員がお渡ししますので、ぜひお声かけください。

市立図書館
ホームページ

問 三次市立図書館(中央館)

☎0824-62-2639 FAX0824-63-2861

【令和8年1月の行事】

行事名	と き	対象
三次市立図書館(中央館) ☎0824-62-2639 FAX0824-63-2861 ※場所はいずれも2階(畳コーナー)です。		
このほんだいすき ぷーさんの会	10日(土) 10時30分～	乳幼児から
紙芝居劇団「ことり」	21日(水) 10時30分～	乳幼児から
たんぽぽ	17日(土) 14時～	幼児から
あかちゃんと絵本の森	28日(水) 11時～	乳幼児から
トトロのおはなし会	24日(土) 10時30分～	乳幼児から
君田図書館 ☎・FAX0824-53-7050		
ばんびのお話し広場	20日(火) 10時30分～	幼児から
布野図書館 ☎・FAX0824-54-2288		
絵本の会「空色のたね」	17日(土) 10時30分～	乳幼児から
作木図書館 ☎・FAX0824-55-2610		
どんぐりさんのおはなし会	8日(木) 15時30分～	幼児から
吉舎図書館 ☎・FAX0824-43-4513		
ちいさいさんのおはなし広場	7日(水) 10時30分～	乳幼児から
おはなし広場	17日(土) 10時30分～	幼児から
三良坂図書館 ☎・FAX0824-44-4506		
おはなし会	20日(火) 10時30分～	乳幼児から
三和図書館 ☎0824-52-3739 FAX0824-52-3740		
絵本の広場	10日(土) 10時～	幼児から
おひざにだっこ おはなしタイム	28日(水) 10時30分～	乳幼児
甲奴図書館 ☎0847-67-3532 FAX0847-67-3538		
「へびくんのおさんぽ」 のおはなし会	10日(土) 10時～	乳幼児から一般

※日程が変更になる場合があります。

※ばんびのお話し広場の最新情報は、ばんびのInstagramに掲載します。

スマホやタブレットで簡単！ 10言語に対応

広報みよしが『カタポケ』で読める！聞ける！

多言語翻訳・音声読み上げができる無料アプリ

「Catalog Pocket(通称:カタポケ)」で「広報みよし」のデジタル版の配信をしています。

「広報みよし」を日本語・英語・スペイン語など10言語でお届け。また、大きく表示することや、音声読み上げもできます。さらに、マイコンテンツに登録すると、最新号発行のお知らせが届くなど便利機能が満載です。

※アプリは無料ですが、ダウンロードや情報の受信などにかかる通信料は利用者の負担になります。

※対応言語は、日本語・英語・韓国語・中国語(繁体・簡体)・タイ語・ポルトガル語・スペイン語・インドネシア語・ベトナム語です。

※翻訳は自動翻訳エンジンを使用していますので、本来の意味とは異なる表現になる場合があります。

※アプリなしでも利用できます。専用サイト「Catalog Pocket」からブラウザ版で閲覧できます。

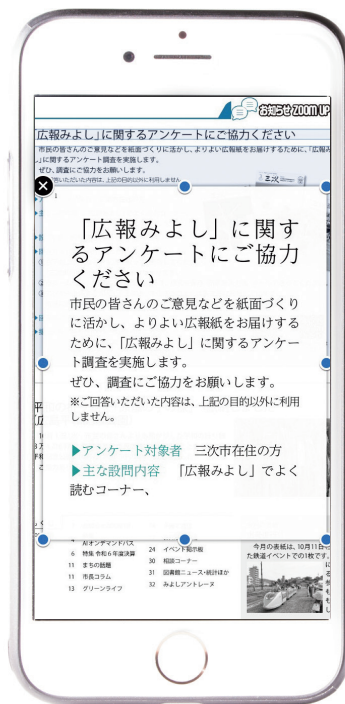

文字を大きく表示できる

三次市の情報はここからアクセス→



Catalog Pocket
カタポケ

無料 FREE

iPhone

Download on the
App Store



Android

GET IT ON
Google Play



カタポケ「本文検索」機能を使えば、気になった記事がすぐに見つかる！



- 1 虫眼鏡マークの「検索」を選択。「三次市」と入力しタップ
- 2 右上「本文検索」を選択する
- 3 検索欄に探したい単語（「補助金」など）を入力し、「検索」をタップ。読みたいコンテンツを選択する
- 4 リスト化されたフレームから読みたい箇所をタップすると、該当フレームが点滅表示します

広報みよし 12月号 令和7年12月10日発行 No.261

発行/三次市 編集/秘書広報課
〒728-8501 広島県三次市十日市中二丁目8番1号

☎0824-62-6396 FAX0824-62-6223

✉ hisyo@city.miyoshi.hiroshima.jp

🌐 <https://www.city.miyoshi.hiroshima.jp/>

この広報紙は環境にやさしい再生紙と、大豆油インキを使用しています。

UD FONT

三次市公式
SNS

三次市の情報を
発信中！ぜひ、
登録やフォロー
をお願いします

友だち登録
はこちら



LINE



Facebook



X(旧Twitter)



Instagram