

三次観光
イメージキャラクター
きりこちゃん

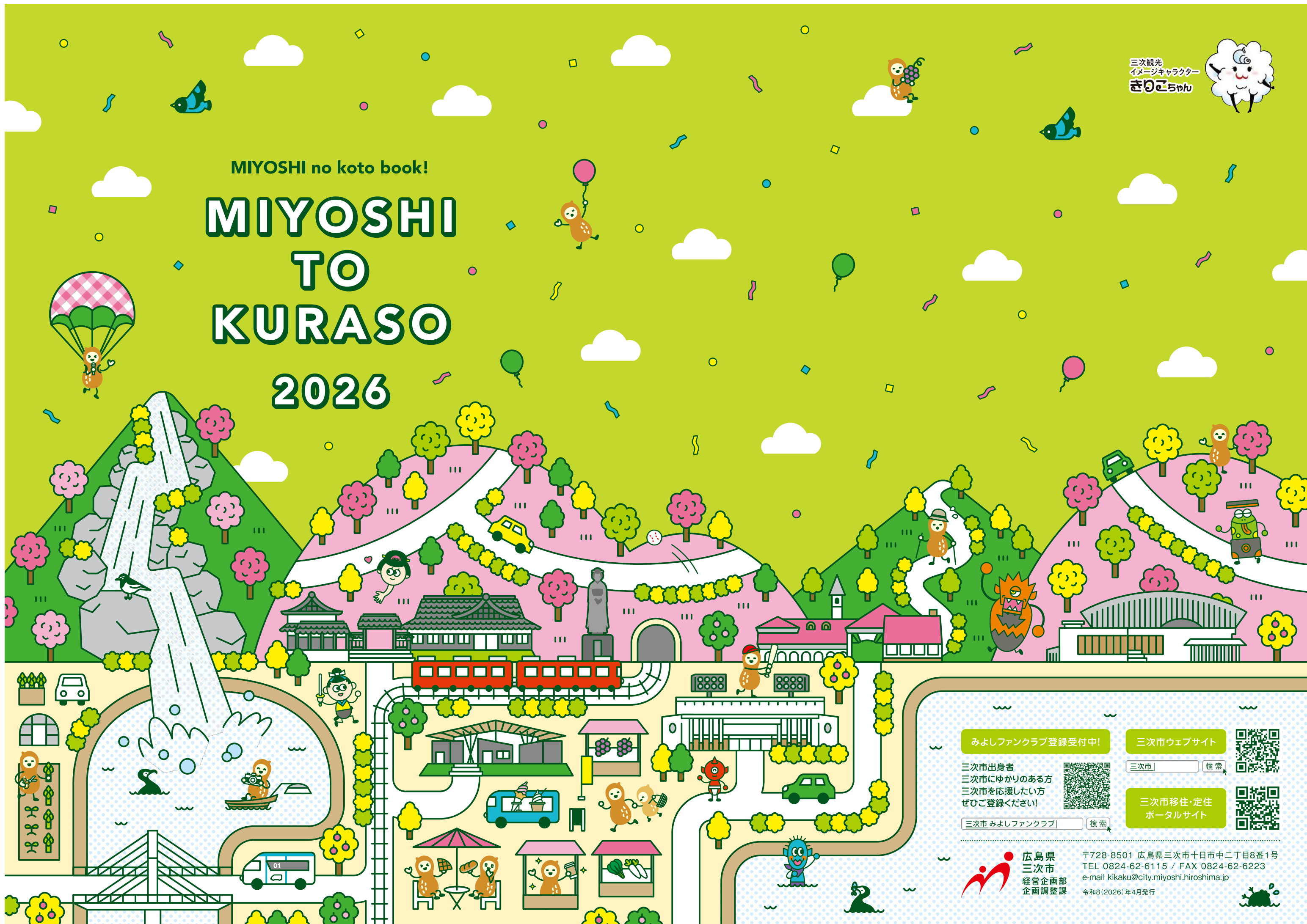

MIYOSHI no koto book!

MIYOSHI TO KURASO 2026



みよしファンクラブ登録受付中!

三次市出身者
三次市にゆかりのある方
三次市を応援したい方
ぜひご登録ください!

三次市 みよしファンクラブ

三次市ウェブサイト

三次市

検索

三次市移住・定住
ポータルサイト



広島県
三次市
経営企画部
企画調整課

〒728-8501 広島県三次市十日市中二丁目8番1号
TEL 0824-62-6115 / FAX 0824-62-6223
e-mail kikaku@city.miyoshi.hiroshima.jp
令和8(2026)年4月発行



表紙のヒミツ

表紙の中には、三次のスポットが描かれています。じっくり見てね!



みよし
三次のことを

知らない方必読。

みよし
三次の取扱説明書。

県北部、中国地方の

ほぼ真ん中に位置する広島県三次市。

穏やかな丘陵が広がり

幾本もの川がゆったり流れる緑豊かなまちです。

三次に住んでみたい、遊びに行きたい、

どんな所か興味がある…!

そんなあなたにオススメしたい、

三次の魅力や情報を

たっぷりお届けします。

コンテンツ

CONTENTS

- 01 前書き
- 02 表紙のヒミツ
- 03 三次市のプロフィール
- 05 子育て
- 07 教育
- 09 医療
- 10 保健・福祉
- 11 観光
- 13 農業
- 15 商工業
- 16 スポーツ
- 17 文化
- 19 定住
- 21 まちづくり
- 22 生活交通
- 23 市役所
- 25 2026 MIYOSHI INFORMATION



三次市
甲奴町特産の
カーター
ビーナッツから
生まれました。



PECO...

みよし案内係
カーピーさん



三次がどんな所か
見に行こう!



三次市名誉市民



● 奥田小由女

人形作家、
日本藝術院会員、
令和2年度文化勲章受章

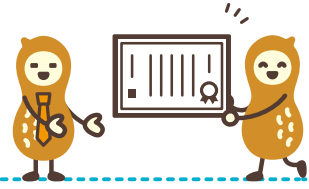

市の鳥・花・木

市の花



サクラ



モミジ

市の木



プッポウソウ

市の鳥



セグロセキレイ

三次市の財政状況 (令和6年度決算)



一般会計歳入総額	415億9,039万円
一般会計歳出総額	404億5,328万円
普通会計市債残高	438億円
普通会計基金残高	174億円
実質赤字比率	— (赤字なし)
連結実質赤字比率	— (赤字なし)
実質公債費比率	7.2%
将来負担比率	35.5%
財政力指数	0.341
経常収支比率	98.1%



芸術文化・スポーツ表彰 (市民栄誉賞)



栄誉賞	受賞者	功績
芸術文化	● 初代 辻村 寿三郎	人形師
	● 花ノ本 爽	日本舞踊家(花ノ本流十五世宗家)
	● 丸本 焄	三次人形6代目窯元
スポーツ	● 中重 勝	ライフル射撃選手 (第12回アジア競技大会(1994年) 金・銅メダル、オリンピック3大会出場)
	● 二岡 智宏	元プロ野球選手(読売ジャイアンツほか)
	● 中広 大悟	元プロボクサー (日本スーパーフライ級チャンピオン)
	● 金藤 理絵	元競泳選手 (2016リオデジャネイロオリンピック 競泳女子200m平泳ぎ金メダル、 三次高等学校卒)
	● 福原 忍	元プロ野球選手(阪神タイガース)
	● 田中 大輔	元プロ野球選手(中日ドラゴンズほか)
	● 永川 勝浩	元プロ野球選手(広島東洋カープ)
	● 梵 英心	元プロ野球選手(広島東洋カープ)
	● 川本 翔大	パラサイクリング選手 (第4回アジアパラリンピック大会入賞、 パラリンピック3大会出場)

三次市の概要



人口	世帯数	気候
47,067人	22,927世帯 (住民基本台帳 令和8年3月1日現在)	● 年間平均気温 14.5度
● 男性 22,797人	面積	● 年間総雨量 1278.5ミリメートル (気象庁2025年気象データ)
● 女性 24,270人		● 最高気温 38.8度(7月30日)
	778.18 平方キロメートル	● 最低気温 -7.4度(2月6日)

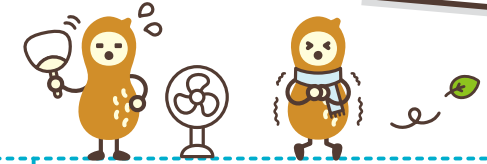

主要都市からのアクセス



広島から	JR芸備線快速(広島駅→三次駅)	▶ 約1時間20分
	JR芸備線普通(広島駅→三次駅)	▶ 約1時間50分
	高速バス(広島BC→三次駅)	▶ 約1時間20分
	自動車(山陽道～中国道経由)	▶ 約1時間10分
広島 空港から	自動車(広島空港→三次駅)	▶ 約1時間10分
福山から	JR福塩線(福山駅→三次駅)	▶ 約2時間45分
	自動車(山陽道～尾道道経由)	▶ 約1時間15分
松江から	自動車(山陰道→松江道経由)	▶ 約1時間40分
大阪から	高速バス(大阪駅→三次駅)	▶ 約4時間45分

※自動車(広島空港を除く)はそれぞれ、広島駅・福山駅・松江駅から三次駅までの所要時間

三次市の医療機関・ 保育所・教育機関など



	区分	所在数
医療機関	病院	5
	診療所	43
	歯科医院	19
保育所・ 幼稚園など	市立	17
	私立	3
	幼稚園	2
	その他(認可外など)	9
教育機関	小学校	19
	中学校	12
	高校	3
	専門学校	2



三次市
交通案内マップで
チェックしよう!



— 高速道路 — 山陽新幹線
— 一般国道 — 三次市
— JR線

安心して子育てができるまち

子育て

こどもまんなか社会の実現に向けた妊娠期からの切れ目のない貫いた支援体制でサポートします。

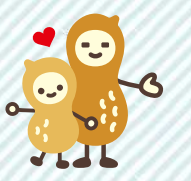

待機児童
0人
(2025年4月現在)

01 妊娠・出産・子育て

保健師・助産師などの専門スタッフが相談に応じています。市立三次中央病院で安心して出産できます。

ネウボラみよし (妊娠・出産・子育て相談支援センター)

安心して妊娠・出産・子育てができるようにお手伝いをする、子育て支援の身近な相談窓口です。お子さんや保護者の方の健康、子育ての悩みなどさまざまな相談に対応します。



市役所の開庁日はいつでも相談や計測ができます。

ネウボラみよし拠点 (三次市役所東館2階)

●健康推進課 0824-62-6257
●こども家庭支援課 0824-64-6011

●地域子育て支援センター

専門スタッフが、子育て相談、親子遊びや友達づくりなどをサポートしています。

ネウボラサテライト 3カ所で実施中!

こども家庭センター
お子さんの発達や育児に関する悩み、家庭内の人間関係の問題など、さまざまな相談に総合的に応じます。

●出産・産後ケア

安心して妊娠・出産・子育てするため、産後ケア事業(宿泊型・日帰り型・訪問型)、産前産後ヘルパー派遣事業などサポート事業もあります。

●妊活応援給付金

令和6年度は制度利用者のうち18人に母子健康手帳を交付しました!



02 子育てに

安心な医療・保育体制

子育て中のパパママに安心の医療体制を整えています。

24時間365日
小児救急医療

市立三次中央病院で受診できます。

病児・病後児保育

仕事の都合などで、やむを得ずお子さんの看病ができないときにお預かりします。

急な場合にも対応できるので安心です!

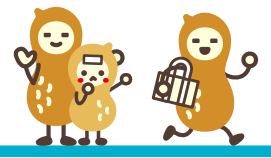

04 遊び場

親子で安心して遊べる場があります。



室内遊び場「みよし 森のポケット」



屋外大型遊具「みよしあそびの王国」

たくさんの大型遊具があり、一日中遊べます。

天候に左右されず、木のおもちゃを使って遊べます。

酒屋地区には遊び場のほか、野球場やウイナリー、美術館、トレタみよしなどが集まっています。



03 子育て支援

みんな子育てを応援します。

●保育利用料・副食費の軽減

3歳未満児の保育利用料は2人目は半額、3人目以降は無料です。また、3歳から5歳までの子どもの副食費を軽減しています。

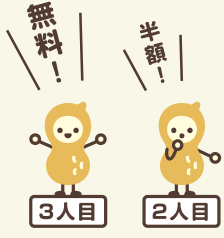

●乳幼児等通園支援事業 (こども誰でも通園制度)

0歳6カ月から満3歳未満の未就園児が、月10時間まで保育施設を利用できる制度があります。

保育施設では、延長・休日保育、一時預かりなど働き方にあわせた利用もできます。

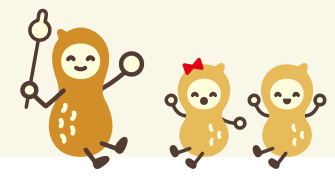

●こども発達支援センター

未就学のお子さんを対象に発達に関する相談や通所教室を行っています。

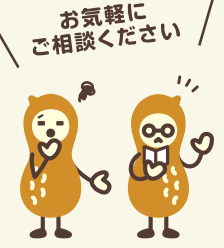

●子育てサポート事業

仕事やリフレッシュなど、子どもを少しの時間預かってほしいとき、講習を受けた会員が自宅でお子さんをお預かりします。(市の助成あり)

安心してお任せください!

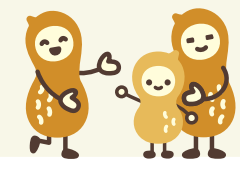

●こども医療費助成事業

高校3年生まで、お子さんの医療費が1回500円。

安心して病院に行けるね!

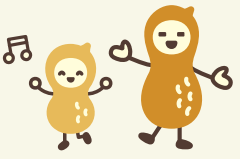

教育

多様な人々とながら成長できるまち

高い志をもち夢や目標に向けて挑戦し自立を図るとともに多様な共創により住み続けたいまち三次を実現する心豊かでたくましいひとづくり

コミュニティ・スクール導入率 **100%!!**

01 魅力ある教育環境の整備・充実

安全・安心に学習でき、創造性や学力を引き出す豊かな教育環境づくりを進めています。

学校・家庭・地域等の連携協働

コミュニティ・スクールと地域学校協働活動の一体的な推進により、多様なつながりの場の創造や体験活動を充実させています。



コミュニティ・スクール(模擬避難所[十日市小学校])

ひとづくり、まちづくりへとつなげていきます!

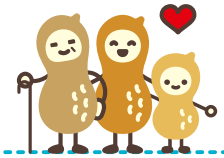

豊かな心と身体を育む
学校給食と食育の充実

地元の農産物を活用した「みよしふるさとランチの日」や「学校給食」「学校給食推進事業」など、三次らしい学校給食を通して食育を推進しています。また、学校給食に対する理解を深めるため、三次学校給食センターでは市民対象の学校給食試食会や子どもたちの見学を受け入れています。



栄養教諭による食育授業



三次学校給食センター見学

03 確かな学力の育成

時代の変化に対応できる資質・能力を高めていきます。

個別最適な学びと協働的な学びの一体的な充実

一人一台のタブレット端末に授業支援ツールとタブレットドリルを一括導入し、多様な子ども一人ひとりに個別最適な学びと協働的な学びを充実させ、「主体的・対話的で深い学び」につなげます。



読書活動推進員による講座

読書活動の推進

全小中学校に読書活動推進員を派遣して、子どもたちが本をより身近に感じられる環境の充実を図っています。

英語教育・国際理解教育の充実

ALT(外国語指導助手)を全ての小・中学校に派遣して、小学校1年生からの英語教育を進めています。中学校1年生及び2年生を対象に実用英語技能検定受検の検定料を年1回市で負担し、英語力と学習意欲の向上をめざしています。



イングリッシュイベント

学校支援員等配置事業

市費教員(理科支援員・外国語指導員)や学校支援員、教育支援員、障害児介助指導員等の配置により、個に応じた学習指導や支援に取り組んでいます。

みよし結芽人育成研修会

市立学校教職員が年10回同1日に集まり、担当学年・教科・職種等の部会に分かれて研修を行い、指導方法や学校管理運営等の改善・充実を図っています。



みよし結芽人育成研修会

02 多様な居場所や学びの場の創出

すべての子どもたちにとって魅力ある学校づくりに取り組んでいます。

いじめ・不登校等の対策

生徒指導の充実により安全・安心な居場所と学びの場づくりに努めています。子ども応援センター、教育支援ルームを設置し、いじめや不登校の未然防止・早期発見・対応に取り組んでいます。また、認定NPO法人カタリバと連携協定を結び、不登校対策支援コーディネーターを配置し、不登校支援により一層力を入れて取り組めます。



教育支援ルームでの体験活動



▲三次市不登校支援・相談ガイド

子どもの居場所づくりの充実

放課後児童クラブや放課後子ども教室など、安心して過ごせる多様な居場所づくりに取り組んでいます。

充実していて嬉しいね!

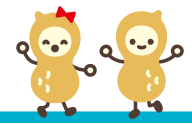

医療

一人ひとりの健康を支える、安心して医療を受けられるまちです。

安心の医療体制を整備しています

01 市立三次中央病院

地域の中核病院として、高度で上質な医療を提供しています。



県北唯一の地域周産期 母子医療センター

妊娠初期から分娩まで、かかりつけの産婦人科医と連携しながら、安全・安心なお産を見守ります。

妊娠からお産までしっかりとサポートします！

地域医療連携

中央病院の医師とかがりつけ医が、患者の医療情報を共有できるシステムを整備し、切れ目のない医療を行っています。

タッグを組んで最善の医療を！

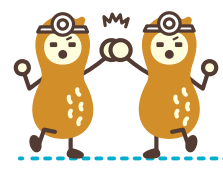

地域がん診療病院

PET-CTなどの高度医療機器により、充実した診断・治療ができます。



PET-CT

いろんな病気を治療できるね

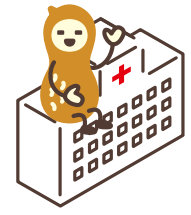

02 三次市休日夜間急患センター

休日・夜間の救急診療に対応。当番医を探す必要がありません。

急な病気でも安心！



診療時間

- ・日曜日、お盆、年末年始
- ・内科のみ 9時～17時
- ・夜間(毎日) 18時～22時
- ・内科のみ



自治体立
優良病院
総務大臣
表彰受賞
(2018年度)

保健・福祉

みんなが優しく健康で元気なまちに！

01 健康推進

すべての市民が健やかで、幸せを実感できるまちをめざして、市民・地域・関係団体などと協働による健康づくりを推進しています。

1 母子保健



妊娠から出産・子育て期までの健診・相談支援の充実

2 健康増進



健診・がん検診の実施とウォーキングなどの運動の推進

3 食育推進



健康寿命の延伸、子どもの生きる力を育てる食育の推進

4 精神保健



メンタルヘルスの啓発と相談の充実

02 福祉事業

みんなが支え合うしくみを整えています。

高齢者福祉

認知症対策
認知症サポーターの養成や、認知症の人にもやさしい事業所を認定しています。



認知症サポーター養成講座

介護予防事業

住民主体の通いの場「元気サロン」での体操や、公共施設のトレーニングマシンを使った運動などを応援しています。



元気サロン事業

高齢者等見守り隊事業

巡回相談員などが高齢者を訪問し、安否確認や相談活動を行っています。

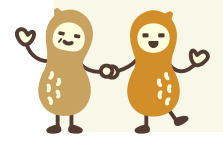

障害者福祉

障害者支援センター
障害のある人やその家族の困りごとや悩みごとなど、生活全般に関する相談を受けています。



水to(すい)とシヨップ

障害者就労支援施設製品の販路を確保するための取組です。



市役所内での販売



市が設置する
トレーニング
拠点施設
市内
9カ所

三次市お散歩MAP



まだまだあります！
オススメの観光スポット！

三次をめぐろう！



作木町 SAKUKI

中国山地と大河「江の川」を擁する豊かな自然が満喫できるまち。梨やゆずが特産です。入浴施設があり、カーニバルやキャンプが存分に楽しめます。



布野町 FUNO

古くから出雲街道の要衝として栄えた宿場町。素朴な自然や人々の暮らしが、アラギ派の歌人「中村憲吉」が歌に詠みこみました。国道54号沿いの道の駅は、現代も山陰・山陽を結ぶ道の外せない立ち寄りスポットです。



君田町 KIMITA

「あつかわむら」がまちの代名詞。住んでいる人のあたたかさが自慢です。雄大な深谷「神之瀬峡」と「君田温泉森の泉」が訪れる人を包み込み、心と体を癒します。



三良坂町 MIRASAKA

自然の恵みを受け、パンやチーズ、ピオーネ、豆腐など三次の「おいしい」がいっぱい。利便性の高い中心部には、飲食店や美術館があり、歩いて楽しめるまちです。



吉舎町 KISA

「吉き舎りかな」と後鳥羽上皇伝説が残る、銀山街道の宿場町として栄えたまち。1894(明治27)年建築の日影館高校、芸術家奥田元宋・小由女夫妻の故郷など自慢がたくさん。



甲奴町 KÖNU

「来てよし・住んでよし」野菜やお米、カーターピーナッツ、牛乳、日本酒など自然の恵みを受けたおいしい恵みがいっぱい。カーター元アメリカ合衆国大統領との交流がきっかけで、国際交流も盛んなまちです。



三和町 MIWA

「こころが・人が・地域が元気」春は千本桜が咲きほこり、夏ははたが飛び交い、秋は収穫を共に喜び、冬はふわふわした雪が降る。農村の原風景が今も残り、四季折々の自然を体感し、自然と共に生活するまちです。

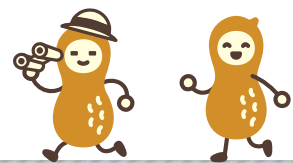

01 観光大使

MIYOSHI no koto 5

観光

見て楽しめて体感できる観光資源が溢れるまち

三次市には魅力的な観光スポットがたくさん！
のんびりほっこり三次めぐり。

アメリカ合衆国出身のシンガーソングライターコナン・グレイさん。幼少のひと時を三次市で過ごされたご縁で就任していただいています。



次市観光大使就任式

プロ野球 東北楽天ゴールデンイーグルスで活躍中の宗山 塁選手。三次市出身がご縁で、令和7年8月に3人目の観光大使として就任していただきました。



ダンスボーカルグループDA PUMPのメンバーのYORIさん。三次市出身がご縁で就任していただいています。

02 観光資源

酒屋地区

美術館にワイナリー、運動公園、屋内・屋外の遊び場など、家族で一日中楽しめる三次市を代表する集客エリアです。



心を癒す里山や自然を満喫できます。



霧の海

秋から早春の晴れた日の早朝、三次盆地は深い霧に覆われます。山頂から霧の海を眺めることができます。



霧の海から生まれた女の子です！

三次観光イメージキャラクター
きりこちゃん

03 観光資源開発

スマホで三次の見所をCheck!



www.miyoshi-dmo.jp

PICK UP!

三次観光推進機構公式サイト

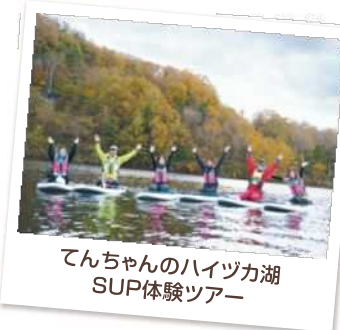

てんちゃんのハイツカ湖 SUP体験ツアー

一般社団法人三次観光推進機構と連携して、体験型観光などの資源開発に取り組んでいます。



総観光客数
209.2万人
(2024年)

農業

農業に触れたいくなるまち、みよし。
三次市では様々な特産品を生産・販売しています。

美味しくして新鮮な特産品が豊富なまち

01 農業振興

農家の皆さんを全力で応援します。

農業の担い手を育成

次世代を担う新規就農者に支援の幅を広げています。

● 農家を応援

分野ごとに関係者がチームを結成し、農家を応援しています。

振興作物野菜

- アスパラガス
- ほうれんそう
- 白ねぎ



生産振興する果樹・花き

- ぶどう
- 菊



● 新規就農希望者を応援

「農地や住居の確保」
「制度資金や補助金等の活用」
「営農指導」などを
JA・県・市で組織する
新規就農推進チームで
支援します。
就農相談から就農後の
経営安定まで一貫したサポートで
安心して就農できます。

就農相談から就農後もしっかりとサポート!

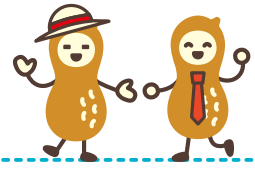

● 新規就農に向けた研修体制

(株)JAアグリ三次(県指定研修機関)を核とした研修体制を確立しています。
研修品目は、消費者ニーズや収益性が高く、一定の販路が確保されています。

相談から就農までの流れ

- 就農相談(就農体験)
- 就農希望申請
- 面談等による審査

随時

- (株)JAアグリ三次での基礎研修
農業を基礎から学ぶ(座学研修など)

1年目

- アスパラガス
(株)JAアグリ三次で技術研修
- ほうれんそう・ぶどう
市内受入農家で技術研修

2年目

- アスパラガス
(株)JAアグリ三次の模擬経営農場で実践研修
- ほうれんそう・ぶどう
市内受入農家で技術研修

独立就農

新規就農推進チームによる相談から就農まで一貫したサポート!

研修品目

- アスパラガス
- ほうれんそう
- ぶどう

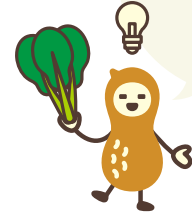

アスパラガス作付面積 県内 1位 (2025年)

トレッタみよし

三次の新鮮な農畜産物や加工品が勢揃いの販売拠点です。バイキングレストランも人気。おいしい三次を体感してください。



トレッタみよし

みよしブランド認定品

三次市内で製造される、三次の伝統や地域資源を活かした産品を認定しています。



HIROSHIMA NOH BEER

きりそば



みよし和牛



高丸の梨



02 特産品

一度は食べたい、三次ならではの美味しいものがたくさんあります。



鮎

江の川水系の清流で育った鮎は絶品。

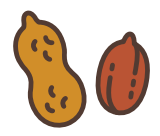

カーターピーナッツ

元アメリカ合衆国大統領ジミー・カーター氏からいただいた種を今に受け継ぎます。



ピオーネ

三次の気候が育んだ最高級ぶどうです。贈答用にも。



米

三次の主要な作物。清らかな水と特有の寒暖の差が、食味を向上させます。



ジェラートアイス

布野町の生乳と地元の新鮮な野菜や果物を使ったアイスです。素材の美味しさが「まるごと」つまっています。



ワイン

三次産ぶどうを使ったワインは、世界でも高い評価を得ています。



地酒

三次の水と米が、その味わいを生み出します。「三次の酒で乾杯を推進する条例」を制定しています。



アスパラガス

作付面積は県内1位!! 春から秋にかけて、土の中から元気に育ちます。

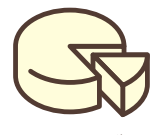

チーズ

三良坂フロマージュでは、自然放牧で育った牛や山羊から搾った生乳でチーズを作っています。国際コンクールで金賞受賞も。



洋酒ケーキ

古くから親しまれてきた洋菓子で、卵は100%地元産を使用。若者からお年寄りまで人気の品です。



三次唐麺焼

三次のご当地お好み焼き。唐辛子が練り込まれた唐麺と辛口ソースが特徴で刺激的な味が楽しめます。

他にも梨や山の芋など自慢の特産品がたくさんあります!



商工業

働きやすく、働きたいと思うまちに

みんなが働くことができるまち。
みよしの産業を応援しています！

01 起業支援

三次での起業を全力でサポートします。

〈主な支援事業〉

- **起業支援事業補助金**
起業のための事務所や店舗などの新築・増改築の費用に対して補助します。
- **空店舗出店支援事業補助金**
空店舗を利用して開業する場合、改修の費用や家賃などに対して補助します。
- **新規開業支援事業補助金**
新規開業時の広告宣伝の費用を補助します。



新規開業したカフェ



PICK UP!

DXコンソーシアム

三次市官民共創DXコンソーシアムを設立し、官民連携のもと、多分野におけるデジタル技術の活用を推進しています。

※DX：デジタルトランスフォーメーション。デジタルの活用による変革。

02 雇用

「雇用労働対策事業」により市内企業への就労をすすめます。

- **高校生キャリア育成**
市内企業を見学し、将来三次で働くきっかけをつくりまします。
- **多様な人材の確保**
市内企業の外国人材の受入れを支援する補助制度があります。
- **就職相談面接会**
市内企業の面接が受けられます。相談だけでもOKです。
- **企業ガイドブック発行**
県内大学や市内高校に三次の企業をPRします。



03 企業誘致



産業用地として、三良坂産業団地を販売しています。その他、四拾貫産業用地の取得に対し、奨励制度を設けています。

起業者数 (市補助金利用)
7人
(2024年度)

スポーツ

いきいきと活力あふれるスポーツのまちみよし

思いっきりスポーツができる環境が充実！
大会や合宿の誘致、女子スポーツの応援など、「みる」環境も充実。

01 充実したスポーツ環境

スポーツを通じて子どもの夢を応援します。

「みよし運動公園」や「電光石火みよしパーク」で、様々なスポーツができます。



テニスコート「みよしドーム」
屋内4面、屋外8面、全面人工芝。

スケートパーク
中四国地方最大規模！



トライアルパーク
自転車トライアル専用のエリア。

陸上競技場 (第3種公認)
全天候型400mトラック8レーン。インフィールドは天然芝。

運動広場
全面人工芝。様々な大会やイベントに利用できる。

みよしあそびの王国
年齢に合わせた遊具が揃い、思いきり遊べる。

野球場「電光石火きんさいスタジアム三次」
全面人工芝。プロ野球公式戦も開催。(約16,000人収容)

スポーツウォール
野球、サッカー、テニスの練習ができる。

電光石火みよしパーク (県立みよし公園) の概要

- **カルチャーセンター**
アリーナ・会議室などを有し、様々な屋内競技に使用できる。
- **温水プール (第2種公認)**
一般プールは25m×8コース。
- **トレーニングルーム**



充実した環境でスポーツを楽しもう！

プロ野球の坂本光士郎選手、宗山豊選手、プロサッカー(J2)の重廣卓也選手は三次市出身！

02 女子野球タウン

三次市は、

(一社)全日本女子野球連盟が実施する「女子野球タウン」に認定されています。

中四国女子硬式野球リーグ「ルビーリーグ」の開催や待ジャパン女子代表強化合宿、WBS女子野球W杯、女子硬式野球西日本大会などの誘致が実現しています。

また、令和7年4月から、三次市を拠点とする女子硬式野球クラブチーム

三次Black Pearls (ブラックパールズ)が

始動しました。



三次市に女子野球文化を築いていきます！



「みよし運動公園」「電光石火みよしパーク」は最寄りのICから車で**3分**

市内の工業団地の状況

三次工業団地	45社 約1,800人が就労中
みわ工業団地	4社 約30人が就労中
三良坂産業団地	1社 9人が就労中

主な企業進出・工場拡大の支援制度

- 土地取得奨励金
- 雇用奨励金
- 固定資産税相当額の助成
- オフィスビジネス系事務所設置奨励金
- 賃借料と通信回線使用料5年間全額補助
- 雇用奨励1人100万円



歴史ある文化とふれあえるまち

文化

誇り高き歴史と伝統が薫る、
誰もが文化に親しむことのできるまちです。

01 歴史

古墳をはじめ、三次には多くの文化財があります。

古墳

全国に約16万基確認されている古墳。このうち、広島県には約1万2千基あり、その約3分の1が三次市にあります。

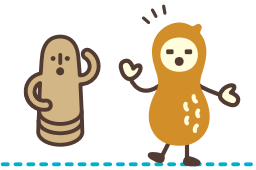

みよし風土記の丘ミュージアム

史跡浄楽寺・七ツ塚古墳群は中国地方最大級で「みよし風土記の丘」として整備されています。



みよし風土記の丘に移築した遺跡の解説会

史跡寺町鹿寺跡

日本最古の仏教説話集「日本書紀」に登場する三谷寺に推定される寺院跡です。保存と活用を目的として、平成30年度から史跡整備に取り組んでいます。



寺町鹿寺伽藍模型(広島県立歴史博物館蔵・提供)



02 伝統

永く伝わる伝統の技を継承しています。

鶺鴒(県無形民俗文化財)

450有余年の伝統を誇ります。遊覧船から間近に幽玄な歴史絵巻を楽しむことができます。



伝統の鶺鴒

神楽

軽快なリズムに乗って神楽の舞が奉納されます。多くの神楽団が活躍し、その伝統を引き継いでいます。



神楽の華麗な舞

三次人形

江戸時代から伝わる土人形。子どもが生まれたお家に贈る風習があります。



稲生物怪録

江戸時代中期の三次を舞台にした物語です。稲生平太郎のもとに妖怪が現れ、30日間にわたりさまざまに怪異が起きています。物語には、現在も実在する場所や、主人公平太郎をはじめ、当時実在した人物が多く登場します。



稲生物怪録絵巻(堀田家本・三次市重要文化財)

湯本豪一記念日本妖怪博物館(三次もののけミュージアム)

《稲生物怪録》のほか、湯本豪一氏から寄贈を受けた約5千500点の妖怪資料から厳選して展示しています。



湯本豪一記念日本妖怪博物館



03 文化・芸術

身近に文化を感じることができます。

奥田元宋・小田女美術館

夫妻ともに文化勲章を受章した本市出身の日本画家・奥田元宋と工芸作家・奥田小田女。二人の作品を展示するとともに、多様な企画展を開催。市内には三良坂平和美術館、美術館あーとあいささ、はらみちを美術館もあり、芸術を存分に楽しめます。



日本で一番、月が美しく見える美術館。

文化に親しむ子どもの育成

演奏会や美術鑑賞など、文化芸術に触れる機会を提供しています。(子ども文化芸術ふれあい事業／真田幸スポーツ・文化子ども育成事業)



芸術鑑賞会



児童と広島交響楽団が共演する「みよしリンクアップコンサート」

中学生以下の子どもたちは、美術館の入館料が無料!

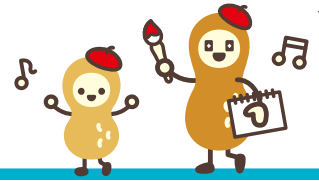

PICK UP!



「みよしの歴史を探る」市民向けの講演会を開催。文化財や発掘調査の成果から三次の歴史を学びます。



三次町の街並み

江戸時代に三次浅野藩が城下町として整備した三次町には、うだつのある町屋や歴史を秘めた小路などが残っています。町奉行の役宅や寺院など数多くの史跡や文化財もあり、まるごと歴史の博物館です。



三次本通り(平成30年度都市景観大賞「都市空間部門」優秀賞 受賞地区)



照林坊(国登録有形文化財)

古墳数 県内 1位

三次で暮らししてみませんか

定住

みよし暮らし始めませんか。三次には、自分らしく暮らし、楽しんでいる人々がいます。



移住者数 (市支援策利用) **115人** (2024度)

01 みよし暮らしの発信

移住したい、三次に住みたいあなたへ。



みよし暮らしのあれこれを発信しています。



Portal site Open!

三次市移住定住ポータルサイト「みよしSTYLEツナグ」では、三次市の魅力を随時発信中!



【問い合わせ先】
みよし 広島県三次市地域共創部まちづくり交通課
電話：0824-62-6129 FAX：0824-62-6235
MAIL：machi@city.miyoshi.hiroshima.jp
三次市 移住

<https://miyoshi-style.com>

●みよしSTYLE ツナグ
移住定住ポータルサイト「みよしSTYLE ツナグ」は、三次市の魅力や支援制度、空き家情報などをぎゅっと詰め込んだサイトです。



起業セミナー

アシスタ lab. 入口

ラボ **アシスタ lab.**
女性活躍推進プラットフォーム事業として、起業・就業セミナー、専門家による個別相談などを行っています。

PICK UP!

空き家情報バンク制度

三次市に移住を考えている方に市内の空き家情報を紹介する制度です。移住・定住ポータルサイトから確認できます。空き家を探しの方はもちろん、空き家を提供したい方もご利用ください。



詳細はこちら!



三次 空き家情報バンク 検索



360°カメラによる物件内部紹介

Instagramでは新着物件案内中! フォローしてね!

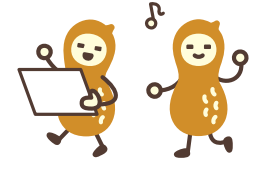

02 補助事業

三次に移住される方を対象に、充実した補助事業を準備しています。

Uターン者 実家等 改修補助金

三次市内の実家等の所有者がUターン者の定住のために実家等を改修する場合、改修費用の一部を補助します。

補助率 **1/2** 以内
補助上限額 **30** 万円

※お子さま連れなど、ご家族の場合、加算措置あり(最大50万円)

空き家バンク 改修補助金

空き家情報バンク制度を利用して登録物件を購入される方に、リフォーム費用の一部を補助します。

補助率 **1/2** 以内
補助上限額 **50** 万円

※お子さま連れなど、ご家族の場合、加算措置あり(最大50万円)

移住者 住宅取得 奨励金

三次市内に住宅を新築(取得)される方に、奨励金を交付します。

補助率 **15** 万円

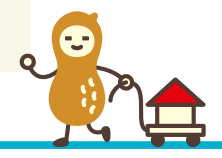

03 インターネット環境

市内全域に地域情報を伝えるケーブルテレビ、光インターネットの接続環境が整備されています。



ケーブルテレビ収録の様子

04 ふるさと納税

ふるさとを、応援しよう!

- 主なふるさと産品
- フルーツ(ピオーネなど)
 - お酒(日本酒ワイン)
 - お米(野菜)いちごなど
 - お肉(霧里きりり)ポークなど
 - 甘味(ハチミツ、お菓子など)
 - その他(お好み焼きなど)



※みよしファンクラブは、市の魅力を全国に発信し、三次を応援しようとする人がつながることにより、三次を元気にすることを目的としています。



みよしファンクラブ登録フォームはこちら!

東京圏から移住をお考えの皆様へ

移住支援金制度

東京23区等から三次市に移住した方で、対象企業に就職した方などに、移住支援金を交付します。

支援金支給額

●**単身者**の場合 **60** 万円

●**2人以上の世帯**の場合 **100** 万円

18歳未満の方一人につき100万円を加算!



ふるさと納税ポータルサイト

みよしのよしみファンクラブ (通称:みよしファンクラブ)

ふるさとサポーター制度をリニューアル!

- 三次市を応援しようとする人がつながる場を創る!
- 市民の方々と一緒に三次市を応援する!
- 地域の課題解決やまちづくりに関わる事業を応援する!
- よく利用するSNSなどで三次市のことを情報発信する!

地域のみんなと一緒にまちづくり

多様なつながりを活かしたまちづくりに取り組みます。
一人ひとりの「参加」と「行動」を大切にします。

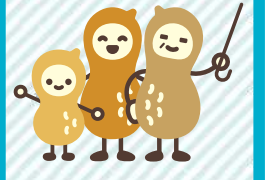

住みよさ
ランキング
県内
4位
(2025年)

01 まちづくりのしくみ

多くの人がつながって、地域の特色を活かしたまちづくりが行われています。

まちづくりの基本理念
「市民のしあわせの実現」

この基本理念は、平成18年に制定された
「三次市まちゆめ基本条例」で定めています。

進化する住民主体のまちづくり

まちづくりの中心となるのが、市内19の「住民自治組織」です。地域ごとに「地域まちづくりビジョン」を策定して、それぞれ地域づくりを様々な団体と連携しながら展開しています。また、若い人材がまちづくりへ参画する取組や、地域資源を活用した新しい挑戦も始まっています。



- めざすまちの姿
人と想いがつながり、未来につながるまち
- まちづくりの基本3原則
・協働のまちづくり
・市民参加のまちづくり
・情報の共有と公開



まちづくり研修会
(「対話」による話し合いの場づくりを学ぶ)



自治会加入促進パンフレット

02 まちづくりサポート

一緒にまちづくりをします。

●まちづくりサポートセンター

まちづくりの課題解決や定住対策への具体的なアクションに向けた取組への企画・運営について、地域と共に考え、情報収集・提供し、効果的な事業展開のサポートをします。



地域と共に
まちづくりをサポート

●地域まちづくり支援事業

まちづくりビジョン実現やまちづくりを担う人材育成等につながる事業を支援します。

持続可能なまちづくりを進めよう!



川西よりみちライド&ウォーク



空き家見学ツアー

生活交通

一人ひとりの暮らしに合った移動支援の実現をめざすまち

持続可能な公共交通体系を構築し、誰もが安心して暮らせるための移動手段を確保していきます。



公共交通の利用者数
16.5万人
(2024年)

01 地域内の交通

●市民バス

三次市の周辺部6町内(君田町・布野町・作木町・吉舎町三和町・甲奴町)での日常的な通院や買い物などを支えるコミュニティバスです。



市民バス

●ふれあいタクシー みらさか

三次広域商工会が主体となって三良坂町内を運行しているデマンド型(予約型)・区域運行です。

02 市内・市外への交通

●路線バス

主に4社が三次市内外の拠点間を結ぶ路線バスを運行しています。

●高速バス

広域拠点間を結ぶ高速バスは、広島市中心部や県外との間の広域交通を担っています。

●鉄道

JR芸備線・JR福塩線が、広島市・安芸高田市・福山市・庄原市等の周辺都市をつないでいます。

03 支援事業

●相乗りタクシー事業

バス停や鉄道駅などから700メートル以上離れた場所にお住まいの方を対象に、「一般のタクシーを共同(相乗り)で利用したときに使用できる「タクシー利用助成券」を交付することで、運賃の一部を助成する事業です。

●高齢者運転免許自主返納支援事業

高齢者ドライバーの交通事故防止と、公共交通機関の利用促進を図るため、家用車の運転免許証を自主的に返納した65歳以上の方を支援する事業です。

生活交通に関する情報は
こちらから!



市民の声が届く市役所をめざします

市役所

市民の期待にこたえる市役所づくり。
住民のみなさまにとって安心できる市役所です。



LINE
公式アカウント
登録者数
1.6万人
(2026年1月現在)

01 市役所窓口サービス

みなさんのご都合に合わせて、市役所窓口をご利用いただけます。

02 時間延長

金曜日延長窓口
19時まで（祝日除く）
●市民課・課税課・収納課の業務
※マイナンバーカードに関すること及び一部取り扱っていない業務があります。
※詳しくはお問い合わせください。



04 オンライン

**証明書・各種手続き
オンラインサービス**
来庁が難しい場合でも
自宅からマイナンバーカードと
スマートフォンを使って
証明書や
各種手続きを
申請できます。
電子申請システム▶



01 窓口受付時間

市役所本庁・支所
12月29日から1月3日を除く
【2026年5月17日まで】
平日8時30分から17時15分まで
【5月18日以降】
平日9時00分から17時00分まで

上下水道窓口（寺戸浄水場）
12月29日から1月3日を除く
【2026年5月17日まで】
平日8時30分から17時15分まで
【5月18日以降】
平日9時00分から17時00分まで
●上下水道に関する届出全般
(土日祝は給排水装置の工事申込を除く)

03 コンビニ交付

6時30分から23時まで
マイナンバーカードを利用して
全国のコンビニ等で
証明書を取得できるサービス

取得できる証明書
●印鑑登録証明書
●住民票の写し



04 オンライン

**証明書・各種手続き
オンラインサービス**
来庁が難しい場合でも
自宅からマイナンバーカードと
スマートフォンを使って
証明書や
各種手続きを
申請できます。
電子申請システム▶



03 公式SNS

市公式SNSで三次市の
様々な情報を発信しています。
ぜひ、登録やフォローをお願いします。

#みよしリンク
三次市公式SNSラインナップ



04 市長と対話

「市民」と「市長」が
直接対話できる
機会です。
市民の声を市政に
つなげます。



二十歳のつどい実行委員会との懇話会

対話について

市民の意見を市政に反映させ、
市政への参加意識の向上を図るため、
市長が市役所にお招きしたり、
市長が地域に出向いたりするなど、
様々な機会を通じて対話します。

市役所にお招き

地域に出向く

05 防災

もしもの時のための備えです。
避難所の開設や防災訓練などを行っています。

防災行政情報 伝達システム

市役所から全地域へ
緊急一括放送を行います。



▲音声告知端末

ウェブ版 ハザードマップ

もしもの時に備えて
日頃から近所の危険箇所などを
確認しましょう。



▲ハザードマップ
(英語・中国語対応)

防災一斉メール 配信サービス (登録制)

災害時に、緊急で
重要な防災情報が
電子メールで届きます。



※空メール送信後、
返信されるメールから
本登録が必要です。

自主防災組織

防災活動を行う
住民の組織です。
地域の防災リーダー
となる「防災士」の
育成も行っています。



防災訓練の様子



PICK UP NEWS

2026 MIYOSHI INFORMATION

ミティプロモーション

「みよし人よし元気よし」

三次の魅力を発掘・創出し、市民が市への愛着等を深めることにより、市民が共感する「三次ブランド」を構築すること。また、「全国的な認知度を向上し、つながりを広げていく」ことを目的にシティプロモーションを推進しています。

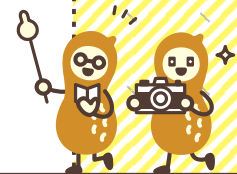

●ブランドメッセージ ロゴマーク

ブランドメッセージと、霧の海、巴橋、鵜飼など三次の特徴をデザインしたものです。



▲ロゴマーク

三次市ロゴマークは、三次市を「応援したい」、「盛り上げたい」と思う、すべての人にお使いいただけます。



ロゴマークはこちらから！

●ブランドメッセージ 「みよし人よし元気よし」

(市の魅力をわかりやすく表す言葉)

●SHIBUYA QWS

SHIBUYA QWS(渋谷キューズ)では、産官学の様々な交流により新たなアイデアやビジネスが創出されています。三次市の関係者であれば活用できますので、ぜひご利用ください。



SHIBUYA QWS



詳しくはこちら！

「みよし」から地球の未来を変えていく

美しい山、川、風景のなかで学び、体験し、伝えることができるまち

●みよし未来環境会議 サステナアンバサダー

環境やSDGsに関心をもつ中高生たちが、ワークショップやフィールドワークで学び得たことを三次のまちづくりに活かしています。

※サステナアンバサダー…

「サステナブル持続可能な」と「アンバサダー(大使)」を組み合わせた三次市の造語で「持続可能な三次の未来づくりを担う大使」という意味



みよし自然環境体験



サステナアンバサダーによるアンケート調査

●みよし未来 環境宣言

サステナアンバサダーの提言をもとに、2050年カーボンニュートラルをめざした宣言をしています。



未来を明るく変えていこう！



みよし未来環境宣言▶(わたしの決意と一緒に)

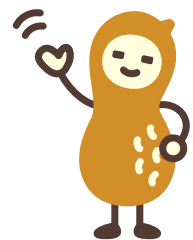

みよし案内係
カーピーさん